100
самых
учших
роектов

РХОН
лет
КРАИНА

500
роектов
мов на CD

100
новинок
на CD

редложение
застройщика

ISSN 1729-181X

www.archon.com.ua

ДОМА
Вашей мечты

Золотая Коллекция

Дом в орхидеях

Вилла Вероника

№ 13
3 (13) 2008

archon

№ 13 3 (13) 2008

ДОМА ВАШЕЙ МЕЧТЫ - ЗОЛОТАЯ КОЛЛЕКЦИЯ - 100 САМЫХ ЛУЧШИХ ПРОЕКТОВ ДОМОВ + 600 ПРОЕКТОВ НА CD

www.archon.com.ua

100 самых лучших проектов

АРХОН 5 лет УКРАИНА

600 проектов домов на CD

100 новинок на CD

Предложение для застройщика

ISSN 1729-181X

ДОМА Вашей мечты

Золотая Ко

№ 13
3 (13) 2008

arc

Дома Вашей Мечты
каталог готовых проектов
свидетельство о регистрации:
КВ № 7851 от 09.09.2003 года

УЧРЕДИТЕЛЬ, РЕДАКЦИЯ И ИЗДАТЕЛЬ
ЧП АРХОН УКРАИНА
04-73, Киев, Московский пр-т 8, корп. 16-а

ДИРЕКТОР
Сацукевич Галина Казимировна
galina.sacukiewicz@archon.com.ua

ОБСЛУЖИВАНИЕ
Наталия Пикуль
natalia.pikul@archon.com.ua
Антон Кульчицкий
anton.kulczycki@archon.com.ua
Денис Юдин - архитектор
denis.judin@archon.com.ua
Павел Сацукевич
pavel.sacukiewicz@archon.com.ua
02660, г. Киев, ул. Крайняя 1-В,
тел. (044) 331 23 71, 331 23 72
тел./факс (044) 512 58 62
моб. (067) 505 22 17, (067) 235 42 24
archon@archon.com.ua
www.archon.com.ua

ГЛАВНЫЙ РЕДАКТОР
арх. Барбара Мендель

ДИРЕКТОР ПРОЕКТНОГО ОТДЕЛА
арх. Лешек Шимуля

ДИЗАЙН-СТУДИЯ
арх. Барбара Мендель
арх. Лешек Шимуля
арх. Иоанна Шимуля
арх. Моника Лисовска-Лэнтоха
арх. Малгожата Бель
арх. Давид Кравчик
арх. Паулина Дурлятка

КОНСТРУКЦИЯ
мгр инж. Роберт Мизера

СЕТИ
мгр инж. Артур Мазур

ЭЛЕКТРОИНСТАЛЛЯЦИЯ
инж. Станислав Яня
инж. Петр Вольски

ВИЗУАЛИЗАЦИЯ ДОМОВ
арх. Моника Лисовска-Лэнтоха
арх. Лукаш Горончко
арх. Артур Бель
мгр инж. Михал Муляж

МАРКЕТИНГ
export@archon.pl

ЦВЕТОДЕЛЕНИЕ И ПЕЧАТЬ

Тираж 20 000 экз.
Зак. №
Цена договорная
Ответственность за достоверность рекламы несет рекламодатель

Наш бизнес-партнер:
Бюро проектов ARCHON+
ул. Словацкого, 42/3Б
32-400 Мышленице, Польша
+48 12 37 21 900
archon@archon.pl
www.archon.pl

Copyright by ARCHON+
АВТОРСКИЕ ПРАВА - все проекты, размещенные в каталоге охраняются авторским правом. Воспроизведение, копирование и распространение без согласия ARCHON+ запрещено!

Дорогие друзья!

Вот и прошло 5 лет с момента открытия представительства польского архитектурного бюро ARCHON+, АРХОН УКРАИНА (гл.архитектор Барбара Мендель).
Наша фирма была «первой ласточкой» польских проектов, без которых теперь невозможно представить себе коттеджное строительство в Украине.
Построено сотни домов в Киеве, Киевской области, Днепропетровске, Харькове, Донецке, Львове, Луцке, Житомире – по всей Украине – по проектам ARCHON+.
Мы с гордостью можем сказать – наши проекты знает каждый, кто столкнулся с проблемой выбора ДОМА СВОЕЙ МЕЧТЫ.

Наши каталоги можно купить практически по всей Украине, а все, кто обращался к нам по поводу приобретения проекта довольны как проектом, так и обслуживанием в нашем офисе.
С начала работы коллекция проектов выросла со 100 до 600. Каждый месяц появляются новинки, отвечающие возросшим требованиям наших клиентов.

Будем рады помочь вам достичь гармонии и счастья в ДОМЕ ВАШЕЙ МЕЧТЫ.

С уважением
Директор Архон Украина
Галина Сацукевич

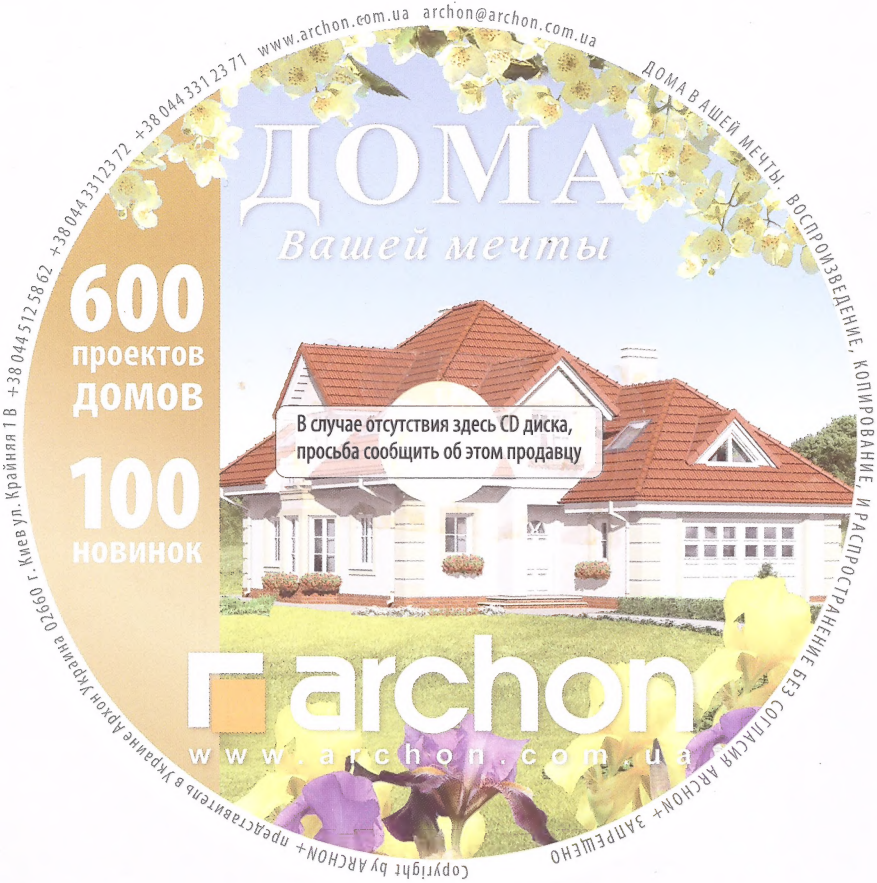

Дорогие друзья !

Вот и прошло 5 лет с момента открытия представительства польского архитектурного бюро ARCHON+, АРХОН УКРАИНА (гл.архитектор Барбара Мендель).
Наша фирма была «первой ласточкой» польских проектов, без которых теперь невозможно представить себе коттеджное строительство в Украине.
Построено сотни домов в Киеве, Киевской области, Днепропетровске, Харькове, Донецке, Львове, Луцке, Житомире – по всей Украине – по проектам ARCHON+.
Мы с гордостью можем сказать – наши проекты знает каждый, кто столкнулся с проблемой выбора ДОМА СВОЕЙ МЕЧТЫ.

Наши каталоги можна купить практически по всей Украине, а все, кто обращался к нам по поводу приобретения проекта довольны как проектом, так и обслуживанием в нашем офисе.
С начала работы коллекция проектов выросла со 100 до 600. Каждый месяц появляются новинки, отвечающие возросшим требованиям наших клиентов.

Будем рады помочь вам достичь гармонии и счастья в ДОМЕ ВАШЕЙ МЕЧТЫ.

С уважением
Директор Архон Украина
Галина Сацукевич

Гарно Надійно Просто

Вибирати мансардні вікна VELUX стало ще простіше. Тепер не треба вивчати весь асортимент в деталях і хвилюватися, що при замовленні Ви що-небудь забудете. Для Вас є готові комплексні рішення.

Кожен комплект підібрано до типу приміщення: спальні, ванної кімнати, вітальні. Передбачений захист від спеки, шуму та комах. Враховано усе для надійного встановлення.

Все для того, щоб Ваш будинок був світлим та затишним в будь-яку погоду.

Дізнайтеся детально про готові рішення від VELUX

(044) 291 6070
www.velux.ua

VELUX®

Сходи, використані 3 комплекти «Верхнє світло»

Гарно
Надій
Прост

Вибирати мансардні в
VELUX стало ще прост
Тепер не треба вивчат
асортимент в деталях
ватися, що при замов
Ви що-небудь забудет
Для Вас є готові комп
рішення.

Кожен комплект підіб
типу приміщення: спа
ванної кімнати, віталь
Передбачений захист
шуму та комах. Врахо
для надійного встано

Все для того, щоб Ваш
був світлим та затиш
будь-яку погоду.

Дізнайтеся детально
готові рішення від VE

(044) 291 6070
www.velux.ua

VEL

TONDACH®. Черепиця керамічна

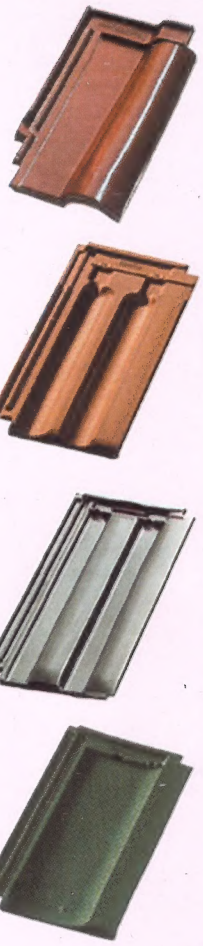

ТОВ "Альвіс"

м.Київ пр. Косогірний 4 оф.42
тел.(044) 417-11-71, 461-95-99.

Сложно представить современную архитектуру без применения новейших разнообразных по цвету и фактуре строительных и отделочных материалов. Именно они помогают зодчему реализовать самые смелые архитектурные решения и воплотить в реальность свой творческий замысел. И хотя керамическая черепица имеет давнюю историю, она, как и на протяжении многих веков, продолжает оставаться самым популярным и почитаемым архитекторами кровельным материалом.

Компания "ТОНДАХ" — один из самых крупных производителей керамической черепицы в Европе — постоянно совершенствует производственный технологический процесс, результатом которого является качественный и разнообразный по своей цветовой гамме материал.

НАТУРАЛЬНАЯ И КЛАССИЧЕСКАЯ КРАСОТА

Природная керамическая черепица подходит для строений любого архитектурного стиля. Она — классика кровельного жанра. Чистота и натуральность ее делают любое строение эстетически привлекательным и презентабельным. Еще совсем недавно наиболее часто используемым цветом черепицы был "натур", т.е. тот, что получается при обжиге глины. Цвет готового изделия зависит от вида й количества оксидов металлов, содержащихся в глиняном сырье, а также от температуры и продолжительности обжига. При обжиге кирпичный цвет черепицы нейтрализуется и уже не меняется ни при каких условиях. Оттенки черепицы зависят от разновидности породы глины.

АНГОБИРОВАННАЯ ЭЛЕГАНТНОСТЬ

В последние годы растет популярность цветных керамических крыш. В Западной Европе продажа цветных керамических черепиц составляет 75 % общего объема продаж. Ангобирование представляет собой цветную обработку керамической черепицы. Различные оттенки черепицы достигаются путем смешивания ила с оксидами металлов с последующим нанесением полученной смеси на поверхность черепицы и дальнейшего обжига в печи. Таким образом на поверхности черепицы возникает устойчивый цветной слой. Из широкой цветовой гаммы черепиц, которые предлагает "Тондах", особого внимания заслуживают красный, медно-коричневый, черный, антрацитовый, серый, светло-голубой, темно-зеленый, ангоба, антик. Выбор цвета черепицы зависит от личных предпочтений, но разнообразие продукции "Тондах" удовлетворит любого, даже самого взыскательного потребителя.

ГЛАЗУРЬ — ВЫСШИЙ КЛАСС ПО ДОСТУПНОЙ ЦЕНЕ

Неповторимую игру света й тени на крыше можно создать, покрыв дом глазурованной черепицей. "Тондах" предлагает широкий выбор глазурованных черепиц практически всевозможных цветовых оттенков. Различные цвета достигаются путем смешивания ила с оксидами металлов, а также с оксидом кремния с последующим нанесением полученной массы на высушенную поверхность черепицы и ее обжигом. Таким образом возникает стеклообразный гладкий, устойчивый поверхностный защитный слой. Оттенки глазури "Тондах" делятся на две группы. Одна из них — амадеус (вишневая, черная, "натур"). Традиционная глазурь может быть также белой, зеленой, голубой, коричневой и серой. Глазурованная черепичная крыша — признак хорошего вкуса. Выбор такой кровли говорит и о том, что ее заказчик делает ставку, прежде всего, на качество. А дом с глазурованной черепичной кровлей выгодно отличается от остальных своей неповторимостью и исключительностью.

НАДЕЖНАЯ ЗАЩИТА ДОМА

Ангобирование и глазурование используются исключительно для обработки цветной керамики. Ангобу и глазурь не надо покрывать защитным слоем, поскольку они уже обладают морозоустойчивостью, стойкостью к воздействию УФ-излучения, кислотных дождей и щелочей (например, к наслоению помета). Керамическая черепица обладает долговечностью и высокой стабильностью.

представить современную архитектуру без применения новейших разнообразных по цвету строительных и отделочных материалов. Именно они помогают зодчему реализовать смелые архитектурные решения и воплотить в реальность свой творческий замысел. И хотя черепица имеет давнюю историю, она, как и на протяжении многих веков, продолжает оставаться самым популярным и почитаемым архитекторами кровельным материалом.

"ТОНДАХ" — один из самых производителей керамической в Европе — постоянно совершенствует производственный технологический процесс, результатом которого качественный и разнообразный цветовой гамме материал.

ЬНАЯ ЧЕСКАЯ КРАСОТА

керамическая черепица подстроений любого архитектурного. Она — классика кровельного. Чистота и натуральность ее обое строение эстетически ельным и презентабельным. м недавно наиболее часто ис- цветом черепицы был "на-, что получается при обжиге ет готового изделия зависит оличества оксидов металлов, хся в глиняном сырье, а так- ературы и продолжительнос- При обжиге кирпичный цвет нейтрализуется и уже не ме- при каких условиях. Оттенки зависят от разновидности по-

ОВАННАЯ ЭЛЕГАНТНОСТЬ

е годы растет популярность рамических крыш. В Запад- продажа цветных керамических черепиц составляет 75 % общего объема продаж. Ангобирование представляет собой цветную обработку керамической черепицы. Различные оттенки черепицы достигаются путем смешивания ила с оксидами металлов с последующим нанесением полученной смеси на поверхность черепицы и дальнейшего обжига в печи. Таким образом на поверхности черепицы возникает устойчивый цветной слой. Из широкой цветовой гаммы черепиц, которые предлагает "Тондах", особого внимания заслуживают красный, медно-коричневый, черный, антрацитовый, серый, светло-голубой, темно-зеленый, ангоба, антик. Выбор цвета черепицы зависит от личных предпочтений, но разнообразие продукции "Тондах" удовлетворит любого, даже самого взыскательного потребителя.

ГЛАЗУРЬ — ВЫСШИЙ КЛАСС ПО ДОСТУПНОЙ ЦЕНЕ

Неповторимую игру света й тени на крыше можно создать, покрыв дом глазурованной черепицей. "Тондах" предлагает широкий выбор глазурованных черепиц практически всевозможных цветовых оттенков. Различные цвета достигаются путем смешивания ила с оксидами металлов, а также с оксидом кремния с последующим нанесением полученной массы на высушенную поверхность черепицы и ее обжигом. Таким образом возникает стеклообразный гладкий, устойчивый поверхностный защитный слой. Оттенки глазури "Тондах" делятся на две группы. Одна из них — амадеус (вишневая, черная, "натур"). Традиционная глазурь может быть также белой, зеленой, голубой, коричневой и серой. Глазурованная черепичная крыша — признак хорошего вкуса. Выбор такой кровли говорит и о том, что ее заказчик делает ставку, прежде всего, на качество. А дом с глазурованной черепичной кровлей выгодно отличается от остальных своей неповторимостью и исключительностью.

НАДЕЖНАЯ ЗАЩИТА ДОМА

Ангобирование и глазурование используются исключительно для обработки цветной керамики. Ангобу и глазурь не надо покрывать защитным слоем, поскольку они уже обладают морозоустойчивостью, стойкостью к воздействию УФ-излучения, кислотных дождей и щелочей (например, к наслоению помета). Керамическая черепица обладает долговечностью и высокой стабильностью.

Вы собрались строить дом

аждый из нас мечтает о дне, когда он сможем построить дом или создать интерьер, соответствующий его стилю жизни, имеющий индивидуальную и удобную ировку. Предположим, что Вы сейчас находитесь именно на стадии принятия ения о строительстве дома. Следовательно, сейчас самое время задуматься о как Вы будете выбирать организацию, которая проведет Вас через все этапы лощения вашей мечты: от дизайна и проектирования до завоза мебели и ландотных работ. Это самое важное решение для Вас сегодня.

мальное решение

ительство «под ключ» в настоящее время приает массовый характер. Заказчик очень занят ми делами и не может уделять достаточное вреонтролю строительства. В то же время, каждое ние, принятое при проектировании, строительи оснащении Вашего дома, скажется на Вашем ане. С каждым решением Вам придется сосуовать долгие годы. И от того, насколько вери будут эти решения, насколько они будут согствовать вашим интересам, зависит, насколько ортными будут годы, которые Вы проживете в м доме.

ое имя

CO™ – это группа компаний, которые объедись, чтобы предложить заказчику оптимальное ение, будь то строительство загородного дома, нт и переоборудование помещения, дизайн и рирование интерьера, изготовление мебели или шафтный дизайн. Каждая из этих компаний яви самостоятельной, имеет достаточный опыт и игла определенных успехов в своей области. коллектив состоит не просто из высококлассх профессионалов, но из людей увлеченных и щих свое дело.

выполняет проектные, общестроительные, инерные и отделочные работы как в комплексе, и по отдельности. Мы не только владеем всеми ременными строительными технологиями, но и лагаем Заказчику именно те технические решеи, которые помогут решить задачу строительства дома наиболее оптимальным путем, затратив ьше средств и не потеряв при этом социальные чественные характеристики объекта. По вашему анию мы также выполним изготовление мебели кор помещений.

им образом, заказчик имеет возможность рабоь с одним подрядчиком во время всего комплекса работ – от дизайн-проекта до озеленения и благоустройства территории, что удобно и выгодно обеим сторонам. Мы несём ответственность за все виды работ, и при этом у Вас всего один исполнитель.

Что мы строим

Мы строим коттеджи и загородные дома любой площади. При строительстве наша компания использует высококачественные и экологически чистые материалы. Мы не отдаем предпочтение какому-то одному направлению, мы строим любые дома из дерева, кирпича и бетона.

Предлагая комплексный подход, мы не просто экономим Ваше драгоценное время, не просто строим или ремонтируем. Мы помогаем создать домашний уют и комфорт, роскошь и совершенство дома, о котором Вы мечтаете и которого Вы достойны.

Качество и надежность

Нашими преимуществами являются:

– возможность предоставления рекомендаций и показа сделанных объектов;

– комплексные услуги (от дизайн-проекта до завоза мебели и ландшафтных работ);

– индивидуальный подход к каждому заказчику;

– приемлемые цены и фундаментальное качество;

– специализированные бригады;

– использование только качественных материалов и передовых технологий;

– гарантия на выполненные работы и послегарантийное обслуживание.

Контроль качества в компании осуществляется на всех этапах работы: от проектирования до выбора используемых стройматериалов и эффективных, экономически оптимальных строительных технологий.

Многолетний опыт работы позволяет нам на высоком профессиональном уровне осуществлять полный спектр работ и услуг по строительству, ремонту и отделке.

Все строительные работы ведутся в строгом соответствии с проектно-сметной документацией и установленными нормами и правилами. Любые изменения согласовываются с заказчиком и сверяются с нормативными документами.

Мы любим и умеем строить!

Выбор материалов и технологий

На рынке предлагается множество новых строительных и отделочных материалов. У каждого есть свои достоинства и недостатки. Очень важно использовать натуральные, экологически чистые материалы. Мы хорошо знаем особенности материалов, оперативно осваиваем новинки рынка. Наши специалисты правильно подберут стройматериалы для строительных и отделочных работ с оптимальным соотношением цена-качество. А сотрудничество нашей компании с ведущими поставщиками строительных и отделочных материалов позволит приобрести материалы со значительными скидками.

Самое дорогое

Наша компания предлагает оптимальный вариант решения задач заказчика, профессиональный подход ко всем вопросам проектирования, дизайна, ремонта, реконструкции и строительства.

Специалисты компании всегда готовы ответить на любые вопросы, проконсультировать Вас, предоставить технические материалы и показать ближайшие готовое или строящееся здание, чтобы Вы могли убедиться в высоком качестве работы и поставляемых нами материалов.

Но самым ценным для нас является благодарность наших заказчиков после того, как они входят в свои новые светлые и уютные дома, возведенные и обустроенные руками сотрудников нашей компании.

Мы не говорим, что мы первые — просто мы работаем для каждого заказчика!

Архитектура · Дизайн · Экология

ADECO™ группа компаний

(044) 360-3-123 **www.adeco.com.ua**

Вы собрались стро

Каждый из нас мечтает о дне, когда он сможем построить дом или создать интерьер, соответствующий его стилю жизни, имеющий индивидуальную и удобную планировку. Предположим, что Вы сейчас находитесь именно на стадии принятия решения о строительстве дома. Следовательно, сейчас самое время задуматься о том, как Вы будете выбирать организацию, которая проведет Вас через все этапы воплощения вашей мечты: от дизайна и проектирования до завоза мебели и ландшафтных работ. Это самое важное решение для Вас сегодня.

Оптимальное решение

Строительство «под ключ» в настоящее время приобретает массовый характер. Заказчик очень занят своими делами и не может уделять достаточное время контролю строительства. В то же время, каждое решение, принятое при проектировании, строительстве и оснащении Вашего дома, скажется на Вашем кармане. С каждым решением Вам придется сосуществовать долгие годы. И от того, насколько верными будут эти решения, насколько они будут соответствовать вашим интересам, зависит, насколько комфортными будут годы, которые Вы проживете в своем доме.

Новое имя

ADECO™ – это группа компаний, которые объединились, чтобы предложить заказчику оптимальное решение, будь то строительство загородного дома, ремонт и переоборудование помещения, дизайн и декорирование интерьера, изготовление мебели или ландшафтный дизайн. Каждая из этих компаний является самостоятельной, имеет достаточный опыт и достигла определенных успехов в своей области. Наш коллектив состоит не просто из высококлассных профессионалов, но из людей увлеченных и любящих свое дело.

Мы выполняет проектные, общестроительные, инженерные и отделочные работы как в комплексе, так и по отдельности. Мы не только владеем всеми современными строительными технологиями, но и предлагаем Заказчику именно те технические решения, которые помогут решить задачу строительства его дома наиболее оптимальным путем, затратив меньше средств и не потеряв при этом социальные и качественные характеристики объекта. По вашему желанию мы также выполним изготовление мебели и декор помещений.

Таким образом, заказчик имеет возможность работать с одним подрядчиком во время всего комплекса работ – от дизайн-проекта до озеленения и благоустройства территории, что удобно и выгодно обеим сторонам. Мы несём ответственность за все виды работ, и при этом у Вас всего один исполнитель.

Что мы строим

Мы строим коттеджи и загородные дома любой площади. При строительстве наша компания использует высококачественные и экологически чистые материалы. Мы не отдаем предпочтение какому-то одному направлению, мы строим любые дома из дерева, кирпича и бетона.

Предлагая комплексный подход, мы не просто экономим Ваше драгоценное время, не просто строим или ремонтируем. Мы помогаем создать домашний уют и комфорт, роскошь и совершенство дома, о котором Вы мечтаете и которого Вы достойны.

Качество и надежность

Нашими преимуществами являются:
– возможность предоставления рекомендаций и показа сделанных объектов;
– комплексные услуги (от дизайн-проекта до завоза мебели и ландшафтных работ);
– индивидуальный подход к каждому заказчику;
– приемлемые цены и фундаментальное качество;
– специализированные бригады;
– использование только качественных материалов и передовых технологий;
– гарантия на выполненные работы и послегарантийное обслуживание.

Контроль качества в компании осуществляется на всех этапах работы: от проектирования до выбора используемых стройматериалов и эффективных, экономически оптимальных строительных технологий.

Многолетний опыт работы позволяет нам на высоком профессиональном уровне осуществлять полный спектр работ и услуг по строительству, ремонту и отделке.

Все строительные работы в
ветствии с проектно-сметно
тановленными нормами и п
нения согласовываются с за
нормативными документам
Мы любим и умеем строить

Выбор материалов и техно

На рынке предлагается м
ительных и отделочных м
есть свои достоинства и не
использовать натуральные
материалы. Мы хорошо зна
алов, оперативно осваиваем
специалисты правильно по
для строительных и отдело
ным соотношением цена-ка
тво нашей компании с ве
строительных и отделочны
приобрести материалы со
ми.

Самое дорогое

Наша компания предлагае
решения задач заказчика,
ход ко всем вопросам проек
монта, реконструкции и стр
Специалисты компании вс
любые вопросы, проконсул
вить технические материал
готовое или строящееся з
убедиться в высоком качес
мых нами материалов.

Но самым ценным для нас
наших заказчиков после то
новые светлые и уютные до
роенные руками сотрудник
Мы не говорим, что мы пер
ем для каждого заказчика!

Архитектура · Диз

BRAAS

натуральней не бывает

Материалом для производства натуральной черепицы тысячи лет являлась глина. Древние римляне придумали цемент – проду переработки песка, известняка и той же глины. Из смеси цемента и песка стала производиться черепица, заслуженно именуемая на ральной. Прочность и долговечность такой черепицы проверена временем: при раскопках городов Римской империи обнаружено мно отлично сохранившихся черепиц, которые можно класть на крыши домов.

О внешнем же виде этого разнообразного по форме и окраске кровельного материала лучше всего говорят крыши европейских родов, на которые с завистью взирают тысячи наших туристов. Популярность натуральной черепицы растет, однако в Украине до сих п существуют мифы, порождающие недоверие.

МИФ ПЕРВЫЙ. Черепица – дорогой кровельный материал

Это уже устарело. Новые производственные технологии изменили ситуацию. Например, цементно-песчаная черепица стоит не дороже металочерепицы, а срок службы ее в три раза дольше!!!

Конечно, сделать крышу такой, чтобы она украшала дом, сто лет его защищала, и стоила бы копейки – так не бывает. Опытный строитель вам скажет: строя дом, нельзя экономить на фундаменте и крыше. Скупой потом будет платить даже не дважды, а многократно…

МИФ ВТОРОЙ. Черепица требует постоянного ремонта.

Это будет в том случае, если во время строительства Вы сэкономили не только на кровельном материале, но и на соблюдении технологии его применения. Тогда все может обернуться ремонтом.

Крышу же из современной черепицы **ВООБЩЕ** не надо ремонтировать в течение всего срока службы дома. А это – не менее 100 лет. Затраты на ее эксплуатацию минимальны – только замена отдельного элемента, поврежденного при каких-то чрезвычайных обстоятельствах. Крыша из любого другого кровельного материала требует регулярных ремонтов, а через 30-50 – вообще полной замены.

МИФ ТРЕТИЙ. Натуральная черепица тяжелая.

Не бойтесь веса черепицы – это ее преимущество! Каждый детских лет знает, что мудрый и основательный поросенок На Наф из сказки «Три поросенка» спасся от волка, построив дом толстыми стенами и прочной кровлей.

Да, черепица в 10 раз тяжелее металлочерепицы, но это означит, что настолько же возрастет и нагрузка на стропила. П расчете стропил на прочность учитывают не только вес кровельн системы, но и снеговую, ветровую и эксплуатационную нагрузк которые намного больше веса кровельного материала. При само приблизительном подсчете оказывается: стропила требуют лиш небольшого усиления – на 15-20%, а в общей массе дома нагруз черепицы на фундамент вообще 2% процента. Зато сколько пре муществ!

1. Черепица сглаживает перепады температур. Она медлен нагревается под солнцем и медленно остывает, а это улу шает вентиляцию кровли.
2. «Тяжелая» черепица устойчива к самым сильным ураганам
3. Она не накапливает статическое электричество, опасно для человека.
4. Черепица великолепно поглощает звук, под ней не слышн шум дождя и звуки улицы.

Любой владелец дома знает, что дом дает усадку, приводя движение стропильную систему. При этом герметичность легк

BRAAS

натуральней не бывает

для производства натуральной черепицы тысячи лет являлась глина. Древние римляне придумали цемент – продукт
а, известняка и той же глины. Из смеси цемента и песка стала производиться черепица, заслуженно именуемая нату-
ть и долговечность такой черепицы проверена временем: при раскопках городов Римской империи обнаружено много
шихся черепиц, которые можно класть на крыши домов.
же виде этого разнообразного по форме и окраске кровельного материала лучше всего говорят крыши европейских го-
с завистью взирают тысячи наших туристов. Популярность натуральной черепицы растет, однако в Украине до сих пор
, порождающие недоверие.

й. Черепица – дорогой кровельный материал

рело. Новые производственные технологии изме-
например, цементно-песчаная черепица стоит не
епицы, а срок службы ее в три раза дольше!!!
лать крышу такой, чтобы она украшала дом, сто
и стоила бы копейки – так не бывает. Опытный
жет: строя дом, нельзя экономить на фундамен-
й потом будет платить даже не дважды, а много-

. Черепица требует постоянного ремонта.

том случае, если во время строительства Вы сэ-
о на кровельном материале, но и на соблюдении
именения. Тогда все может обернуться ремон-

современной черепицы **ВООБЩЕ** не надо ре-
ение всего срока службы дома. А это – не менее
а ее эксплуатацию минимальны – только замена
нта, поврежденного при каких-то чрезвычайных
Крыша из любого другого кровельного материала
х ремонтов, а через 30-50 – вообще полной за-

МИФ ТРЕТИЙ. Натуральная черепица тяжелая.

Не бойтесь веса черепицы – это ее преимущество! Каждый с детских лет знает, что мудрый и основательный поросенок Наф-Наф из сказки «Три поросенка» спасся от волка, построив дом с толстыми стенами и прочной кровлей.

Да, черепица в 10 раз тяжелее металлочерепицы, но это не означит, что настолько же возрастет и нагрузка на стропила. При расчете стропил на прочность учитывают не только вес кровельной системы, но и снеговую, ветровую и эксплуатационную нагрузки, которые намного больше веса кровельного материала. При самом приблизительном подсчете оказывается: стропила требуют лишь небольшого усиления – на 15-20%, а в общей массе дома нагрузка черепицы на фундамент вообще 2% процента. Зато сколько преимуществ!

1. Черепица сглаживает перепады температур. Она медленно нагревается под солнцем и медленно остывает, а это улучшает вентиляцию кровли.
2. «Тяжелая» черепица устойчива к самым сильным ураганам.
3. Она не накапливает статическое электричество, опасное для человека.
4. Черепица великолепно поглощает звук, под ней не слышны шум дождя и звуки улицы.

Любой владелец дома знает, что дом дает усадку, приводя в движение стропильную систему. При этом герметичность легких

ель нарушается. Натуральная черепица, как «Рыбья чешуя» но усаживается вместе с домом, не нарушая герметичность й крыши.

ЧЕТВЕРТЫЙ. Экологически чистой является только глиняная черепица.

Это заблуждение! Мы живем в мире, где все каменные по- представляют собой комбинации шести основных природных лов – кремния, алюминия, кальция, магния, железа и тита- Керамика пользуется безграничным доверием у людей. Из- вленные из глины путем спекания при температуре 1000 С, тысячи лет служат людям в быту. Состав цементно-песчаной пицы – это тот же природный материал: кварцевый песок и нт, которые при смешивании с водой образуются искусствен- камень – бетон. Он привычно окружает нас дома, на улице, на те. И к нему можно относиться с таким же доверием, как и к ю природному…

ТОВ «Монье», является официальным представительством ерна **MONIER**, производящего на 200 заводах концерна нату- ную (глиняную и цементно-песчаную) черепицу **BRAAS**. Дея- ность компании направлена продвижение кровельных систем атуральной черепицы **BRAAS** на рынок Украины, и развитие ка квалифицированных кровельных услуг, для этих целей в ве «Монье» открыла Учебный Центр и проводит семинары для ельщиков, желающих получить дополнительные знания и на- монтажа натуральной черепицы, ведь спрос на нее в Украине одно растет. Продажи осуществляются через дилерскую сеть. динаты дилеров, можно увидеть на сайте компании.

тема региональных складов и хорошо развитая система истики, позволят Вам быстро и в срок получить Ваш заказ.

MONIER

ООО «МОНЬЕ»
г. Киев, ул. Васильковская, 14, оф. 309 А
тел./факс: (044) **494 24 51, 494 24 52**
office@lafarge-roofing.com.ua
www.monier.com.ua

По вопросам консультации и технической поддержки обращайтесь к нашим региональным представителям:

Центральный регион:
8-067-674-34-25, 8-067-672-68-31, 8-067-406-75-27, 8-067-441-19-02

Западный регион:
8-067-441-00-19, 8-067-406-97-74, 8-067-235-17-39

Восточный регион:
8-067-401-16-60, 8-067-673-72-55, 8-067-217-02-33

Южный регион:
8-067-674-62-25, 8-067-484-54-52, 8-067-232-68-15

Крым:
8-067-441-08-19

кровель нарушается. Натуральная черепица, как «Рыбья чешуя» плавно усаживается вместе с домом, не нарушая герметичность самой крыши.

МИФ ЧЕТВЕРТЫЙ. Экологически чистой является только глиняная черепица.

Это заблуждение! Мы живем в мире, где все каменные породы представляют собой комбинации шести основных природных окислов – кремния, алюминия, кальция, магния, железа и титана. Керамика пользуется безграничным доверием у людей. Изготовленные из глины путем спекания при температуре 1000 С, они тысячи лет служат людям в быту. Состав цементно-песчаной черепицы – это тот же природный материал: кварцевый песок и цемент, которые при смешивании с водой образуются искусственный камень – бетон. Он привычно окружает нас дома, на улице, на работе. И к нему можно относиться с таким же доверием, как и к камню природному…

ТОВ «Монье», является официальным представительством концерна **MONIER**, производящего на 200 заводах концерна натуральную (глиняную и цементно-песчаную) черепицу **BRAAS**. Деятельность компании направлена продвижение кровельных систем из натуральной черепицы **BRAAS** на рынок Украины, и развитие рынка квалифицированных кровельных услуг, для этих целей в Киеве «Монье» открыла Учебный Центр и проводит семинары для кровельщиков, желающих получить дополнительные знания и навыки монтажа натуральной черепицы, ведь спрос на нее в Украине ежегодно растет. Продажи осуществляются через дилерскую сеть. Координаты дилеров, можно увидеть на сайте компании.

Система региональных складов и хорошо развитая система логистики, позволят Вам быстро и в срок получить Ваш заказ.

MONIER

ООО «МОНЬЕ»
г. Киев, ул. Васильковская, 14, оф.
тел./факс: (044) **494 24 51, 494 24**
office@lafarge-roofing.com.ua
www.monier.com.ua

По вопросам консультации и технической п
обращайтесь к нашим региональным предст
Центральный регион:
8-067-674-34-25, 8-067-672-68-31, 8-067-406-75-27,
Западный регион:
8-067-441-00-19, 8-067-406-97-74, 8-067-23
Восточный регион:
8-067-401-16-60, 8-067-673-72-55, 8-067-21
Южный регион:
8-067-674-62-25, 8-067-484-54-52, 8-067-23
Крым:
8-067-441-08-19

З НАМИ БУДУВАТИ – ЦЕ ЯК ДИТЯЧА ГРА

Перекриття типу TERIVA – це монолітно – збірне густоребристе перекриття, що складається з залізобетонних балок та керамзитних пустотілих блоків. Це перекриття є сучасним рішенням, що застосовується для будівництва жилих будинків, а також будівництва об'єктів загального користування.

Несумнівні переваги перекриття типу TERIVA:

- низькі витрати
- монтаж без використання великогабаритного будівельного обладнання
- простота та швидкість виготовлення
- велика площа перекриття
- високі акустичні та термічні параметри

BREGO

ПЕРЕКРИТТЯ ТИПУ TERIVA

www.brego.com.ua

ТОВ BREGO 04128 Київ, вул. Берковецька 6а, оф. 208, 8 (044) 207 72 99 • 80 967 466 906 • 80 967 466 907 • 80 662 552 413

З НАМИ БУДУВАТИ – ЦЕ ЯК ДИТЯЧА ГРА

Перекриття типу TERIVA – це монолітно – збірне густоребристе перекриття, що складається з залізобетонних балок та керамзитних пустотілих блоків. Це перекриття є сучасним рішенням, що застосовується для будівництва жилих будинків, а також будівництва об'єктів загального користування.

Несумнівні переваги перекриття типу TERIVA:

- низькі витрати
- монтаж без використання великогабаритного будівельного обладнання
- простота та швидкість виготовлення
- велика площа перекриття
- високі акустичні та термічні параметри

BREGO

ПЕРЕКРИТТЯ ТИПУ TERIVA

www.brego.com.ua

ТОВ BREGO 04128 Київ, вул. Берковецька 6а, оф. 208, 8 (044) 207 72 99 • 80 967 466 906 • 80 967 466 907 • 80 662 552 413

КРАСИВАЯ УСАДЬБА

ПРАКТИЧЕСКИЙ ЖУРНАЛ ДЛЯ НАСТОЯЩИХ ХОЗЯЕВ ДОМОВ • КОТТЕДЖЕЙ • ДАЧ

НАС ЧИТАЮТЬ ЗАМОЖНІ УКРАЇНЦІ СПРАВЖНІ ГОСПОДАРІ БУДИНКІВ, КОТЕДЖІВ, ДАЧ

КРАСИВО

- архітектурні проекти
- ландшафтний дизайн

ПРАКТИЧНО

- сучасні будівельні технології та матеріали
- готові проекти котеджів та інтер'єрів
- поради щодо облаштування будинку та території

АКТУАЛЬНО

- тенденції декору
- нові напрямки в дизайні та архітектурі

Univest Media®
Видавничий дім «Юнівест Медіа»
01054 Київ, вул. Тургенєвська, 38

Відділ реклами:
тел.: (044) 484-41-51
e-mail: ku.reklama@univest-group.com

Відділ реалізації:
тел.: (044) 494-09-06

ПЕРЕДПЛАТНИЙ ІНДЕКС 08080

КРАСИВАЯ УСАДЬБА
ПРАКТИЧЕСКИЙ ЖУРНАЛ ДЛЯ НАСТОЯЩИХ ХОЗЯЕВ ДОМОВ • КОТТЕДЖЕЙ

НАС ЧИТАЮТЬ ЗАМОЖНІ УКРАЇНЦІ
СПРАВЖНІ ГОСПОДАРІ БУДИНКІВ,
КОТЕДЖІВ, ДАЧ

КРАСИВО

- архітектурні проекти
- ландшафтний дизайн

ПРАКТИЧНО

- сучасні будівельні технології та матеріали
- готові проекти котеджів та інтер'єрів
- поради щодо облаштування будинку та території

АКТУАЛЬНО

- тенденції декору
- нові напрямки в дизайні та архітектурі

Univest Media®
Видавничий дім «Юнівест Медіа»
01054 Київ, вул. Тургенєвська, 38

Відділ реклами:
тел.: (044) 484-41-51
e-mail: ku.reklama@univest-group.com

Відділ реалізації:
тел.: (044) 494-09-06

ПЕРЕДПЛАТНИЙ ІНДЕКС 080

НАТУРАЛЬНА ЧЕРЕПИЦЯ BRAAS

Пре
даної рек
надано зн
на покрівлю ВР
у розмірі 5%

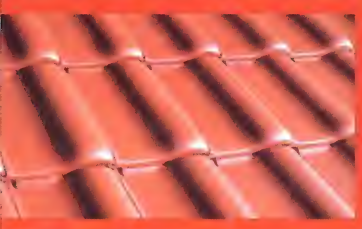

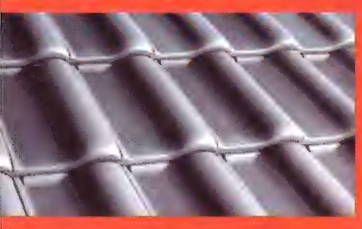

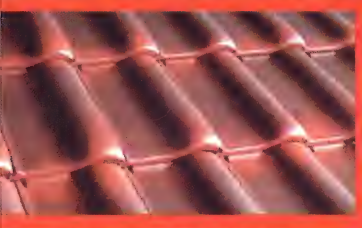

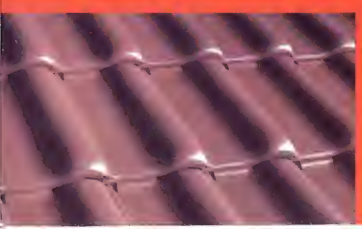

ДІСА керамікa

ТОВ "ДІСА-КЕРАМІКА"
Київ, вул. Межигірська, 87б
т/ф.: (044) 467-7870, 463-7408(09)
disa-ceramica@mail.ru

**Працюючи з нами,
Ви отримуєте не тільки
матеріали та послуги,
Ви будете мати
ПАРТНЕРА
при будівництві!**

Черепиця BRAAS це:

- ✓ рекордна довговічність – термін служби 100 років та більше;
- ✓ екологічно чистий матеріал;
- ✓ повна пожежна безпека;
- ✓ не потребує ремонту та фарбування;
- ✓ 86% – процент покрівлі з натуральної черепиці у нових будинках Західної Європи;
- ✓ особливе почуття затишку та тепла.

ВИБІР ДЕКІЛЬКОХ ПОКОЛІ

BRAAS

КЕРАМІЧНА ТА ЦЕМЕНТНО-ПІЩАНА ЧЕРЕП

КОЖНИЙ ПОКУПЕЦЬ ЧЕРЕПИЦІ BRA

ГАРАНТОВАНО ОТРИМУ

- безкоштовний розрахунок покрівлі та консультації;
- гарантійний талон:
  20 років – керамічна черепиця;
  30 років – цементно-піщана черепиця;
- доставку на об'єкт за Вашим бажанням;
- сервіс, який забезпечить супроводження Вашого об'єкта до "останньої черепиці";
- повну комплектацію покрівлі;
- якісний професійний монтаж з гарантією

ЗАПРОШУЄМО АРХІТЕКТОРІВ ТА ПРОРАБІВ ДО СПІВПРА

ТОВ "ДІСА-КЕРАМІКА" Київ, вул. Межигірська, 87-б
т/ф.: (044) 467-7870, 463-7408, 463-7409, 417-6035, 237-47
e-mail: disa-ceramica@mail.ru

АТУРАЛЬНА ЕРЕПИЦЯ RAAS

Пред'явнику даної реклами буде надано знижку на покрівлю BRAAS у розмірі 5%

ДІСА
кераміка
Працюючи з нами,
Ви отримуєте не тільки
матеріали та послуги,
Ви будете мати
ПАРТНЕРА
при будівництві!
ТОВ "ДІСА-КЕРАМІКА"
Київ, вул. Межигірська, 87б
т/ф.: (044) 467-7870, 463-7408(09)
disa-ceramica@mail.ru

Черепиця BRAAS це:

- ✓ рекордна довговічність – термін служби 100 років та більше;
- ✓ екологічно чистий матеріал;
- ✓ повна пожежна безпека;
- ✓ не потребує ремонту та фарбування;
- ✓ 86% – процент покрівлі з натуральної черепиці у нових будинках Західної Європи;
- ✓ особливе почуття затишку та тепла.

ВИБІР ДЕКІЛЬКОХ ПОКОЛІНЬ

BRAAS

КЕРАМІЧНА ТА ЦЕМЕНТНО-ПІЩАНА ЧЕРЕПИЦЯ

КОЖНИЙ ПОКУПЕЦЬ ЧЕРЕПИЦІ BRAAS

ГАРАНТОВАНО ОТРИМУЄ:

- безкоштовний розрахунок покрівлі та консультації;
- гарантійний талон:
  20 років – керамічна черепиця;
  30 років – цементно-піщана черепиця;
- доставку на об'єкт за Вашим бажанням;
- сервіс, який забезпечить супроводження Вашого об'єкта до "останньої черепиці";
- повну комплектацію покрівлі;
- якісний професійний монтаж з гарантією.

ЗАПРОШУЄМО АРХІТЕКТОРІВ ТА ПРОРАБІВ ДО СПІВПРАЦІ!

ТОВ "ДІСА-КЕРАМІКА" Київ, вул. Межигірська, 87-б
т/ф.: (044) 467-7870, 463-7408, 463-7409, 417-6035, 237-4718
e-mail: disa-ceramica@mail.ru

е можно купить проект?

ыглашаем Вас купить проект непосредственно в нашем офисе иеве или по интернету.

роекты ожно аказать:

- по телефону 044 331 23 72
  044 331 23 71
- по факсу 044 517 38 67

по электронной почте
на нашем сайте
www.archon.com.ua

Заполните фольмуляр
заказа проектной
документации

отрудник перезвонит Вам, чтобы уточнить условия реализации Вашего заказа.

плект документации:

й комплект документации состоит из 2 экземпляров
а и следующих частей:
ектурный проект
рукционный проект
т внутренних сетей:
альное отопление
ой системы
анализационной системы
ических сетей и системы молниеотвода
проектам мы сможем, по Вашей просьбе, предоставить
гное письменное согласие на изменения в архитектуре
трукции дома.
заказать: зеркальное отображение.

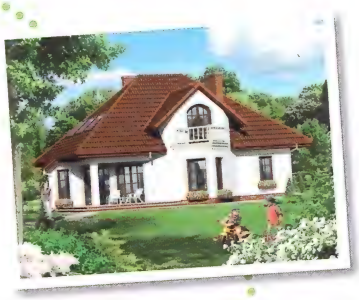

ной задачей нашей фирмы является забота о повышении качества
уживания, удобство клиентов и выполнение проектов наивысшего
ства.
ервая Архитектурная Мастерская в Польше,
ION+ за свою работу получил Сертификат ISO 9001.

Новинка!

К каждому проекту можно заказать цветовую палитру на CD, для выбора оптимальной цветовой гаммы Вашего дома.

Действующие цены на проекты Вы можете узнать на сайте www.archon.com.ua

www.archon.com.ua

Где можно купить проект?

Приглашаем Вас купить проект непосредственно в нашем офисе в Киеве или по интернету.

Проекты можно заказать:

- по телефону 044 331 23 72
  044 331 23 71
- по факсу 044 5 12 58 62

- по электронной почте,
  на нашем сайте
  www.archon.com.ua

- Заполните фольм
  заказа проекта
  документации

Наш сотрудник перезвонит Вам, чтобы уточнить условия реализации Вашего заказа.

Комплект документации:

Каждый комплект документации состоит из 2 экземпляров проекта и следующих частей:

- архитектурный проект
- конструкционный проект
- проект внутренних сетей:

-центральное отопление
-газовой системы
-водоканализационной системы
-электрических сетей и системы молниеотвода

Ко всем проектам мы сможем, по Вашей просьбе, предоставить бесплатное письменное согласие на изменения в архитектуре и конструкции дома.

Можно заказать: зеркальное отображение.

Главной задачей нашей фирмы является забота о повышении качества обслуживания, удобство клиентов и выполнение проектов наивысшего качества.

Как первая Архитектурная Мастерская в Польше, ARCHON+ за свою работу получил Сертификат ISO 9001.

Новинка!

К каждому проекту можно зака
палитру на CD, для выбора оптима
гаммы Вашего дома.

Действующие цены на проекты Вы
на сайте www.archon.com.ua

www.archon.com.ua

Почему готовый проект ARCHON+

Строительство дома начинается с выбора хорошего проекта. Это самое главное решение, которое вы должны принять. Именно тогда Ваши желания начинают реализовываться. Количество и разнообразие наших предложений поможет в поиске идеального дома. Мы предлагаем более 600 проектов удобных, оригинальных и простых при строительстве.

Наши дома красивые

Мы являемся авторским проектным бюро. У нас собственный характерный стиль и определенная марка. Каждый наш проект - это произведение группы опытных архитекторов. Следим затем, чтобы проекты были старательно обработаны в гармонии и эстетике. В выборе подходящего проекта Вам поможет всесторонняя презентация. С помощью цветной палитры будет возможность самостоятельно создать и оценить дом в Ваших любимых тонах. Мы предоставляем Вам такую возможность благодаря Цветовой палитре ARCHON+.

Удобно и функционально

Удобство будущих жителей ставим на первое место. Помним об идеальном использовании пространства. Все комнаты хорошо освещены, а коммуникационные сети расположены оптимально. Мы вкладываем сердце в проектирование и внимательно прислушиваемся к нашим клиентам. Стараемся максимально учесть все пожелания клиента, проектируя кабинеты, гардеробы, тренажерные залы, прачечные или сауны.

Простые в строительстве

В проекты входит подробный перечень материалов, необходимых для постройки дома. Благодаря этому можно просчитать стоимость строительства, запланировать расходы и контролировать закупки. Также наши специалисты с удовольствием дают консультации во время строительства и готовы ответить на все Ваши вопросы по телефону или электронной почте.

По новой технологии

Наш проект - это не только визуализация и технические чертежи, но и комплексно обработанная документация. В проект входит архитектура и конструкция, проект внутренних инженерных сетей: водоснабжение и канализация, центральное отопление, газоснабжение, электроснабжение, молниеотвод.

Дом начинается с хорошего проекта!

Дом в тимьяне - визуализация проекта

Дом в мандрагоре - визуализация проек

archon

му готовый
кт ARCHON+

Дом начинается с хорошего проекта!

во дома начинается с выбора хорошего проекта. Это самое
е, которое вы должны принять. Именно тогда Ваши желания
вовываться. Количество и разнообразие наших предложений
ске идеального дома. Мы предлагаем более 600 проектов
-нальных и простых при строительстве.

красивые

авторским проектным бюро. У нас собственный характерный
енная марка. Каждый наш проект - это произведение группы
екторов. Следим затем, чтобы проекты были старательно
армонии и эстетике. В выборе подходящего проекта Вам
сонняя презентация. С помощью цветной палитры будет
мостоятельно создать и оценить дом в Ваших любимых
оставляем Вам такую возможность благодаря Цветовой
)+.

ункционально

ущих жителей ставим на первое место. Помним об
льзовании пространства. Все комнаты хорошо освещены,
онные сети расположены оптимально. Мы вкладываем
ктирование и внимательно прислушиваемся к нашим
раемся максимально учесть все пожелания клиента,
бинеты, гардеробы, тренажерные залы, прачечные или

строительстве

ходит подробный перечень материалов, необходимых
дома. Благодаря этому можно просчитать стоимость
запланировать расходы и контролировать закупки.
циалисты с удовольствием дают консультации во время
готовы ответить на все Ваши вопросы по телефону или
-те.

ехнологии

то не только визуализация и технические чертежи, но
бработанная документация. В проект входит архитектура
проект внутренних инженерных сетей: водоснабжение
ентральное отопление, газоснабжение, электроснабжение,

Дом в тимьяне - визуализация проекта

Дом в мандрагоре - визуализация проекта

archon
www.archon.com.ua

Убедитесь в оригинальности проекта !

Покупая оригинальный проект в компании Архон Украина, Вы получаете ГАРАНТИЮ КАЧЕСТВА ПРОЕКТА!

Приобретая оригинальный проект Вы получаете:

- гарантию безпроблемной реализации строительства по проекту,
- гарантию разработки архитектурно-строительной документации проекта согласно с требованиями международного стандарта ISO 9001
- обслуживание после покупки проекта - консультации архитектора и конструктора в ходе реализации строительства по проекты.

Гарантия Архон Украина распространяется только на оригинальные фирменные проекты

Как проверить оригинальность проекта ?

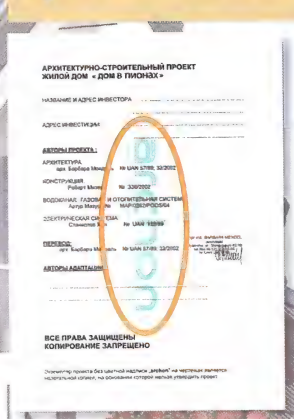

на каждой странице
- зеленая надпись (archon)

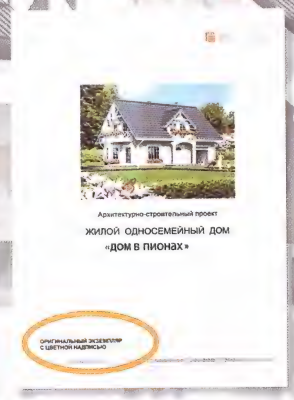

на титульной странице архитектурно-строительного проекта - информация о оригинальности проекта

в гуаране - визуализация проекта

Вилла Вероника - визуализация проекта

Проекты, предлагаемые фирмой Архон Украина- это продукты высшего качества. Строительные технологии, применённые в проектах, отвечают всем требованиям современности и энергосбережения.

Проверить это Вы можете, посетив наш сайт www.archon.com.ua или позвонив в отдел обслуживания клиентов по тел. +38 (044) 512 58 62 или написав на адрес: **archon@archon.com.ua.**

Используя в строительстве неоригинальный, скопированный проект не только лишает Вас всех перечисленных выгод, но и является незаконным действием, нарушающим авторские права.

archon
www.archon.com.ua

Убедитесь в оригинальности проекта !

Покупая оригинальный проект в компании Архон Украи
ГАРАНТИЮ КАЧЕСТВА ПРОЕКТА!
Приобретая оригинальный проект Вы получаете:
- гарантию безпроблемной реализации строительства
- гарантию разработки архитектурно-строительной докум
согласно с требованиями международного стандарта
- обслуживание после покупки проекта - консультац
и конструктора в ходе реализации строительства по пр

Гарантия Архон Украина распространяется только н
фирменные проекты

Как проверить оригинальность проект

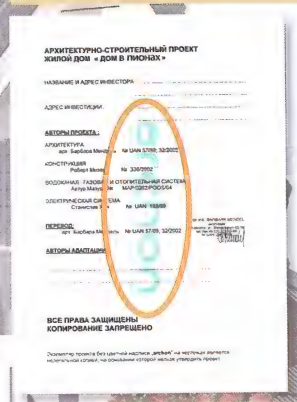
АРХИТЕКТУРНО-СТРОИТЕЛЬНЫЙ ПРОЕКТ
ЖИЛОЙ ДОМ « ДОМ В ПИОНАХ »
НАЗВАНИЕ И АДРЕС ИНВЕСТОРА
АДРЕС ИНВЕСТИЦИИ
АВТОРЫ ПРОЕКТА :
АРХИТЕКТУРА
КОНСТРУКЦИЯ
ВОДОКАНАЛ ГАЗОВ
ЭЛЕКТРИЧЕСКАЯ СИ
ПЕРЕВОД:
АВТОРЫ АДАПТАЦИИ
ВСЕ ПРАВА ЗАЩИЩЕНЫ
КОПИРОВАНИЕ ЗАПРЕЩЕНО

на каждой страниц
- зеленая надпись

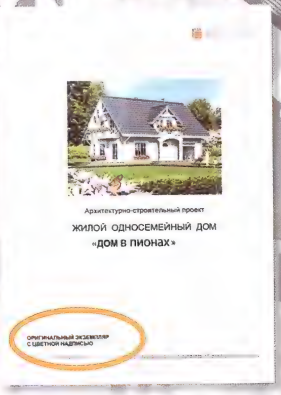
Архитектурно-строительный проект
ЖИЛОЙ ОДНОСЕМЕЙНЫЙ ДОМ
«ДОМ В ПИОНАХ»
ОРИГИНАЛЬНЫЙ ЭКЗЕМПЛЯР
С ЦВЕТНОЙ НАДПИСЬЮ

на титульной стра
строительного пр
о оригинальности

Дом в гуаране - визуализация проекта

Вилла Вероника - визуализация проекта

Проекты, предлагаемые фирмой Архон Украина- это
качества. Строительные технологии, применённые в п
всем требованиям современности и энергосбережен

Проверить это Вы можете, посетив наш сайт www.
позвонив в отдел обслуживания клиентов по тел. +3
или написав на адрес: **archon@archon.com.ua.**

Используя в строительстве неоригинальный, скопир
только лишает Вас всех перечисленных выгод, но и явл
действием, нарушающим авторские права.

archon
www.archon.com.ua

Доверься опыту коллектива ARCHON+

Проектное бюро ARCHON+ проектирует солидные, функциональные и красивые дома для Клиентов.
Мы гарантируем легкую адаптацию проекта и безпроблемное строительство дома. Нам важно, чтобы проектируемые нами дома б
украшением архитектурного пейзажа.

Привлекаем к сотрудничеству самых лучших специалистов

Семнадцатилетний опыт научил нас, что фирма может реализоваться при полной самоотдаче всех сотрудников. Привлекая к сотрудничеству самых лучших специалистов мы в состоянии соответствовать актуальным потребностямрынка. Удовлетворяем растущие требования инвесторов, делая для них исключительные проекты домов.

Проектный коллектив: арх. Барбара Мендель, арх. Лешек Шимуля, арх. Йоанна Шимуля, арх. Моника Лисовска-Лэнтоха и конструктор инж. Роберт Мизера.

Человек - это наш самый большой капитал

Мы добились успеха и высокогопрофессионального уровня на рынке готовых проектов домов, благодаря высокому интеллектуальному потенциалу и заинтересованности всего персонала. Делаем ставку на длительное развитие, потому что, только таким образом можем гибко реагировать на изменения на рынке. Стараемся угадывать все пожелания Клиентов. Все время удосканаливаем наши способности.

Отдаем себе отчет в существовании экологических проблем

Мы все живем на одной планете и полностью от нее зависим. Заботясь о ограниченных и необновляющихся запасах энергии, а также о вредных выбросах веществ в атмосферу Вы можете уменьшить теплопотерью дома.

Инвестируем в новые технологии

Проектирование и обслуживание Клиента ведется по современным методам.

Мы [illegible]лемся экспертами в сфере проектирования

Совершенствуя наши проекты, мы делаем ставку на добросовестность и честность в отношении к своим Клиентам. Журналисты ценят наши знан часто обращаются в ARCHON+ с просьбой о предоставлении материалов и комментариев на тему, связанную с архитектурным проектированием, строительством дома и коттеджных городков. Мы выступаем как эксперт отраслевой прессе и строительных порталах.

Работаем по стандарту ISO 9001

TÜV CERT
EN ISO 9001:2000
Zertifikat: 75.100.30067

Система контроля качества ISO 9001

Для нас важно общественное мнение !

Сила ARCHON+ это коллективная работа. Отношения в фирме строя взаимоуважении и передачи знаний и опыта. Эти стандарты как широко понимаемая культура организации Архон поддерживаем постоянно.

ARCHON+ Фирма FAIR PLAY 2007

Для нас это ответственность и обязанности.

ПРЕДПРИЯТИЕ
FAIR PLAY 200

ся опыту коллектива ARCHON+

о ARCHON+ проектирует солидные, функциональные и красивые дома для Клиентов.
ем легкую адаптацию проекта и безпроблемное строительство дома. Нам важно, чтобы проектируемые нами дома были рхитектурного пейзажа.

к сотрудничеству самых лучших

опыт научил нас, что фирма может реализоваться при всех сотрудников. Привлекая к сотрудничеству самых тов мы в состоянии соответствовать актуальным ка. Удовлетворяем растущие требования инвесторов, делая льные проекты домов.

Проектный коллектив: арх. Барбара Мендель, арх. Лешек Шимуля, на Шимуля, арх. Моника Лисовска-Лэнтоха и конструктор инж. Роберт Мизера.

наш самый большой капитал

ка и высокогопрофессионального уровня на рынке готовых благодаря высокому интеллектуальному потенциалу сти всего персонала. Делаем ставку на длительное развитие, таким образом можем гибко реагировать на изменения на гадывать все пожелания Клиентов. Все время удосканаливаем

отчет в существованим экологических

Мы все живем на одной планете и полностью от нее зависим. Заботясь о ограниченных и необновляющихся запасах энергии, также о вредных выбросах веществ в атмосферу Вы можете меньшить теплопотерью дома.

в новые технологии

обслуживание Клиента ведется по современным

Мы являемся экспертами в сфере проектирования

Совершенствуя наши проекты, мы делаем ставку на добросовестность и честность в отношении к своим Клиентам. Журналисты ценят наши знания и часто обращаются в ARCHON+ с просьбой о предоставлении материалов и комментариев на тему, связанную с архитектурным проектированием, строительством дома и коттеджных городков. Мы выступаем как эксперты в отраслевой прессе и строительных порталах.

Работаем по стандарту ISO 9001

TÜV CERT
EN ISO 9001:2000
Zertifikat: 75.100.30067

Система контроля качества ISO 9001

Для нас важно общественное мнение!

Сила ARCHON+ это коллективная работа. Отношения в фирме строятся на взаимоуважении и передачи знаний и опыта. Эти стандарты как широко понимаемая культура организации Архон поддерживаем постоянно.

ARCHON + Фирма FAIR PLAY 2007

Для нас это ответственность и обязанности.

ПРЕДПРИЯТИЕ
FAIR PLAY 2007

одтверждение самого высокого качества проектов - СЕРТИФИКАТ ISO 9001

тное бюро ARCHON+ каждый год оценивает TÜV Rheinland Polska – самый требовательный и независимый аудитор Системы Контроля Качества.
рно проверяет и контролируют, чтобы все процессы в компании соответствовали нормам ISO 9001

ество - высший приоритет

году Проектное Бюро ARCHON+ приняла решение ввести систему контроля
тва ISO 9001. Компания TÜV Rheinland провела сертифицированный аудит,
чего утвердила систему контроля качества, соответствующую нормам
01.
фикат ISO 9001 распространяется на весь процесс архитектурно-строительного
ктирования: жилых домов, промышленных зданий и гостиничных
лексов.

влетворение потребностей Клиента - наша цель

ая цель нашей работы - это удовлетворение потребностей наших Клиентов.
рислушиваемся к пожеланиям Клиента и воплощаем их в новых проектах,
же совершенствуем уже существующие.
образом разрабатываем все наши проекты. Наши проекты контролируются
ершенствуются на каждом этапе проектирования.
алисты высшего уровня, работающие в Проектном Бюро ARCHON+, следят,
продукт, приобретенный Клиентом у нас, был наивысшего качества.
фицированный процесс архитектурно-строительного проектирования по
ам ISO 9001 гарантирует самое высокое качество предлагаемых проектов.

Стремление к совершенству

Полученный сертификат свидетельствует о том, что все процессы в компании ARCHON+ все време развиваются согласно мировым стандартам качества.
Наше проектное бюро все время стремится к совершенствованию архитекурно-строительных проектов и проектных услуг.
Также мы привлекаем самых лучших специалистов, покупаем самое новое оборудование и применяем самые современные технологии.

СЕРТИФИКАТ
TÜV CERT
Система менеджмента
ISO 9001:2000
ARCHON+ Biuro Projektów
32-400 Myślenice
ul. Słowackiego 42/3b
Польша
архитектурно-строительное проектирование жилых и промышленных зданий, а также зданий общественного пользования
IAF
TÜVRheinland InterCert

Создаем образ современной Европы

тоящий момент архитектурное бюро ARCHON+ представлено
ранах Европы. Благодаря большой заитересованности
ми проектами компания ARCHON+ является наиболее
рентноспособной на рынке Европы. Это происходит
даря полной самоотдаче всех сотрудников.

алог на семи языках

ог с проектами ARCHON+ издается на
ках: польском, русском, немецком,
ском, литовском, латвийском и
ком.
мо самих проектов, в каталоге Вы
ете советы архитектора, информацию
оком качестве создания проектов
001), дополнениях, энергосберегающих
логиях, возможностях интерактивной
вой палитры, форумах, предложения
астройщиков.

Подтверждение самого высокого качества проектов - СЕРТИФИКАТ ISO 9001

Проектное бюро ARCHON+ каждый год оценивает TÜV Rheinland Polska – самый требовательный и независимый аудитор Системы Контроля Качес
Регулярно проверяет и контролируют, чтобы все процессы в компании соответствовали нормам ISO 9001

Качество - высший приоритет

В 2004 году Проектное Бюро ARCHON+ приняла решение ввести систему контроля качества ISO 9001. Компания TÜV Rheinland провела сертифицированный аудит, после чего утвердила систему контроля качества, соответствующую нормам ISO 9001.
Сертификат ISO 9001 распространяется на весь процесс архитектурно-строительного проектирования: жилых домов, промышленных зданий и гостиничных комплексов.

Удовлетворение потребностей Клиента - наша цель

Главная цель нашей работы - это удовлетворение потребностей наших Клиентов. Мы прислушиваемся к пожеланиям Клиента и воплощаем их в новых проектах, а также совершенствуем уже существующие.
Таким образом разрабатываем все наши проекты. Наши проекты контролируются и совершенствуются на каждом этапе проектирования.
Специалисты высшего уровня, работающие в Проектном Бюро ARCHON+, следят, чтобы продукт, приобретенный Клиентом у нас, был наивысшего качества.
Сертифицированный процесс архитектурно-строительного проектирования по нормам ISO 9001 гарантирует самое высокое качество предлагаемых проектов.

Стремление к совершенству

Полученный сертификат свидетельствует о том, что все процессы в компании ARCHON+ все време развиваются согласно мировым стандартам качества.
Наше проектное бюро все время стремится к совершенствованию архитекурно-строительных проектов и проектных услуг.
Также мы привлекаем самых лучших специалистов, покупаем самое новое оборудование и применяем самые современные технологии.

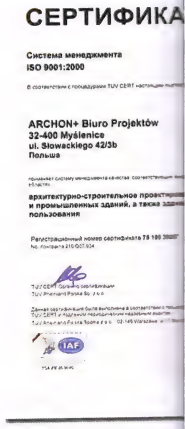

Создаем образ современной Европы

В настоящий момент архитектурное бюро ARCHON+ представлено в 7 странах Европы. Благодаря большой заитересованности нашими проектами компания ARCHON+ является наиболее конкурентноспособной на рынке Европы. Это происходит благодаря полной самоотдаче всех сотрудников.

Каталог на семи языках

Каталог с проектами ARCHON+ издается на 7 языках: польском, русском, немецком, эстонском, литовском, латвийском и чешском.
Помимо самих проектов, в каталоге Вы найдете советы архитектора, информацию о высоком качестве создания проектов (ISO 9001), дополнениях, энергосберегающих технологиях, возможностях интерактивной цветовой палитры, форумах, предложения для застройщиков.

Презентация Проекта

В каталоге проекты размещены по мере увеличения площади дома, во внимание берётся полезная площадь коттеджа. Отдельно указаны площади гаражей, подвалов и чердаков. Для удобства проекты собраны в три категории: малые дома, средние и большие. Дополнительно, проекты поделены на разные категории: одноэтажные, с подвалом, для сблокированной застройки, с входом с юга, для рядовой застройки, двухсемейные и на узкий участок.

Контуры домов в масштабе 1:500

Для каждого проекта предоставлен контур дома в масштабе 1:500, который можно перерисовать на кальку и «примерить» к плану участка. План, предназначенный для проектирования, должен быть именно в таком масштабе. Перевёрнутая калька поможет Вам проверить размещение дома в зеркальном отображении.

Расположение дома относительно сторон света

Стрелка указывает на север.

Зеркальное отображение проекта

Каждый проект можно реализовать в зеркальном отображении.

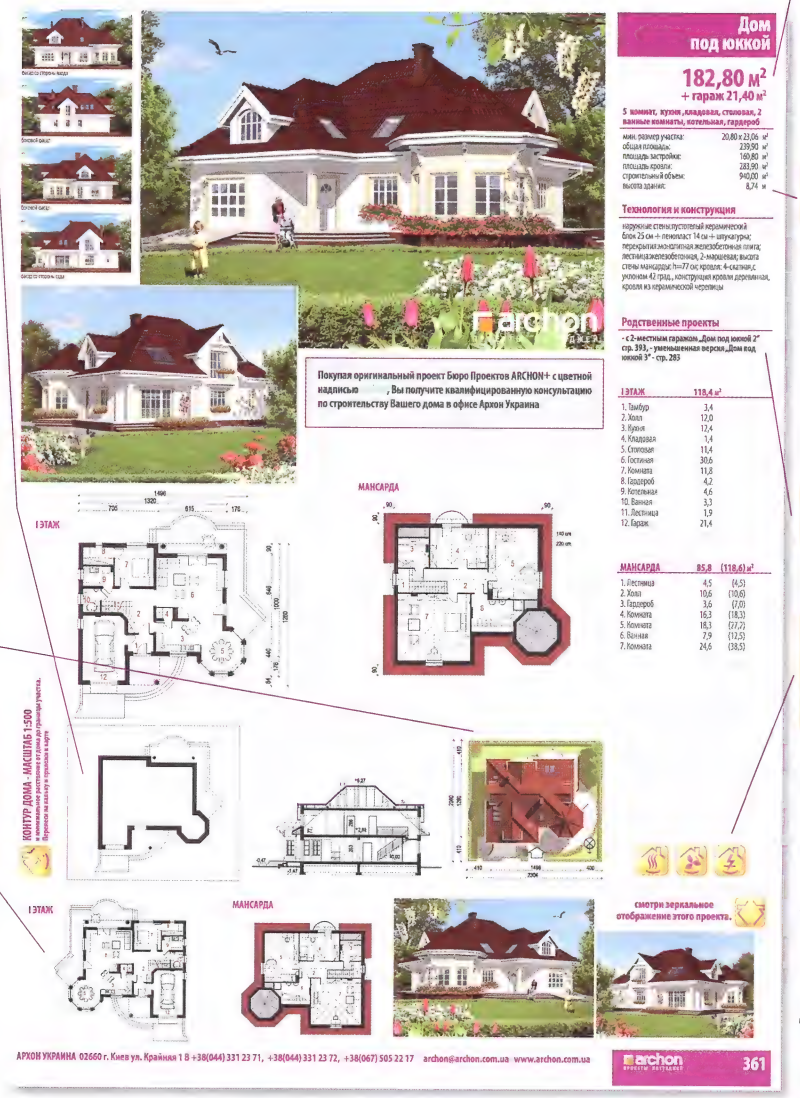

Площади дома

Это полезная площадь дома, со хозяйственными помещениями, т как: гардероб, кладовая, прачечная

Высота дома

Расстояние, измеренное от самой ви точки крыши до уровня грунта возле гл входа в дом. Эта высота указанна, та некоторых случаях условия строите или местный план застройки терри ограничивают высоту построек.

Версии проекта

Система молниеотвода

К проектам, обозначенным таким сим добавлен проект системы молниео которая принимает на себя удары м и отводит их в землю.
Система молниеотвода предохраняет только от пожара вызванного атмосф разрядом, но также и от выхода из всей электрической системы и по дорогого электрооборудования.
Гроза может быть красивым зрел которое можно наблюдать в безопас Система молниеотвода предохраня от её опасных последствий.

Основные понятия, используемые в каталоге

Полезная площадь

площадь внутри всех помещений дома, просчитанная на высоте 1м над уровнем пола. В помещениях на мансарде площадь выше 2,2 м считается 100%, между 1,4 и 2,2 м – 50%, а ниже 1,4 м не берётся во внимание. В эту цифру не входит площадь гаражей и подвалов, которая называется обслуживающей площадью.

Строительный объем

объём дома, рассчитанный согласно норме PN-ISO 9836:1997.

Площадь застройки

площадь на грунте, которую занимает построенный дом без террас, внешних ле и подъездов (PN-ISO 9836:1997).

Общая площадь

площадь, просчитываемая по внешнему контуру дома на всех этажах. В помещ на мансарде площадь выше 2,2 м считается 100%, между 1,4 и 2,2 м – 50%, а 1,4 м не берётся во внимание.

ация Проекта

ты размещены по мере увеличения площади дома, во внимание берётся полезная площадь коттеджа.
ы площади гаражей, подвалов и чердаков. Для удобства проекты собраны в три категории: малые дома, средние и большие.
проекты поделены на разные категории: одноэтажные, с подвалом, для сблокированной застройки, с входом с юга, для рядовой
емейные и на узкий участок.

ов
:500

предоставлен контур
500, который можно
ьку и «примерить»
предназначенный для
е быть именно в таком
а калька поможет Вам
ие дома в зеркальном

е дома
сторон

север.

тображение

жно реализовать
жении.

Площадь дома

Это полезная площадь дома, со всеми хозяйственными помещениями, такими как: гардероб, кладовая, прачечная.

Высота дома

Расстояние, измеренное от самой высокой точки крыши до уровня грунта возле главного входа в дом. Эта высота указанна, так как в некоторых случаях условия строительства или местный план застройки территории ограничивают высоту построек.

Версии проекта

Система молниеотвода

К проектам, обозначенным таким символом, добавлен проект системы молниеотвода, которая принимает на себя удары молнии и отводит их в землю.
Система молниеотвода предохраняет дом не только от пожара вызванного атмосферным разрядом, но также и от выхода из строя всей электрической системы и поломки дорогого электрооборудования.
Гроза может быть красивым зрелищем, которое можно наблюдать в безопасности. Система молниеотвода предохраняет дом от её опасных последствий.

нятия, используемые в каталоге

дь

помещений дома, просчитанная на высоте 1м над уровнем пола. нсарде площадь выше 2,2 м считается 100%, между 1,4 и 2,2 м е берётся во внимание. В эту цифру не входит площадь гаражей азывается обслуживающей площадью.

ощадь

нный согласно норме PN-ISO 9836:1997.

Площадь застройки

площадь на грунте, которую занимает построенный дом без террас, внешних лестниц и подъездов (PN-ISO 9836:1997).

Общая площадь

площадь, просчитываемая по внешнему контуру дома на всех этажах. В помещениях на мансарде площадь выше 2,2 м считается 100%, между 1,4 и 2,2 м – 50%, а ниже 1,4 м не берётся во внимание.

ольше чем архитектурно-строительный проект !

гаем Вашему вниманию более 600 архитектурно-строительных проектов
и гаражей, разработанных так, чтобы адаптация проекта и строительство
роходили без трудностей. Архитектурно-строительный проект - это часть
нтации, необходимой для выдачи разрешения на строительство.
ект документов для строительства дома входит:
тектурно-строительный проект, который мы Вам предлагаем, Вы получаете
кземплярах. Этот проект следует адаптировать к условиям участка, а также,
кно, к местному плану застройки или условиям застроики района.
кт застройки участка, который делает адаптирующий архитектор.

3) Соглосования и разрешения

*Дополнительно:
в каждом архитектурно-строительном проекте Вы получаете [illegible] на много больше информации и чертежей, чем это необходимо, для того чтобы облегчить адаптацию проекта и строительство дома.

ИТЕКТУРНО-СТРОИТЕЛЬНЫЙ ПРОЕКТ

хитектурный проект:

Техническое описание, условия расположения дома, описание функций, основные габаритные данные, описание используемых технологий и материалов для всех конструкционных элементов дома, рекомендации по отделке дома

р генплана - размещение на условном участке, расположение относительно света, внешние размеры дома

фундаментов - подошвы и стены фундамента, глубина заложения, оси

жилых этажей - (планы подвала, 1 этажа, 2 этажа, мансарды) горизонтальные ры дома, всех помещений и стен, расположение и величина дверных ных проёмов, элементы конструкции дома, расположение дымоходов, пример ировки помещений, расположение основных санитарных приборов

конструкции крыши - размеры и расположение всех конструкционных нтов крыши

кровли - описание и размеры плоскостей кровли, углы наклона плоскостей, воды, размер навесов, высота характерных элементов, расположение одных окон и дымоходов

зы - чертежи дома в вертикальных разрезах – указаны все вертикальные ры здания, элементы конструкции, слои стен, вертикальная коммуникация

ада

нительно:
рикация столярки
рикация конструкции крыши
ень основных строительных материалов
ьшинству проектов)
дома в масштабе 1:500 для вклеивания
астровый план участка

II. Проект конструкции:

Техническое описание к конструкционному проекту
Конструкционные планы в масштабе 1:100

*Дополнительно:
Перечень армирования. Чертежи выполнения - конструкционных элементов и деталей в масштабе 1:20 или 1:25

III. Проект внутренних санитарных систем:

Водоканализационной системы
Системы центрального отопления
Газовой системы

Чертежи - всех элементов системы, их расположение в доме, планы и развёртки (для каждой системы отдельно) в масштабе 1:100

IV. Проект внутренней электрической системы:

Техническое описание электрической системы и молние-отвода
Принципиальная схема электрической системы
Чертежи поэтажной электрической разводки в масштабе 1:100

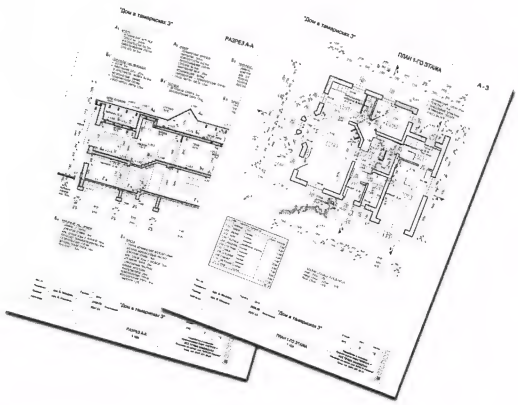

*Дополнительно: [illegible] молниеотвода

archon
проекты коттеджей

оекты разработаны согласно нормам
вым актам, касающихся проектирования зданий. Процесс
тки согласно Сертификату ISO 9001.

Больше чем архитектурно-строительный проект !

Предлагаем Вашему вниманию более 600 архитектурно-строительных проектов домов и гаражей, разработанных так, чтобы адаптация проекта и строительство дома проходили без трудностей. Архитектурно-строительный проект - это часть документации, необходимой для выдачи разрешения на строительство.

В комплект документов для строительства дома входит:

1) Архитектурно-строительный проект, который мы Вам предлагаем, Вы получаете в двух экземплярах. Этот проект следует адаптировать к условиям участка, а также, возможно, к местному плану застройки или условиям застроики района.

2) Проект застройки участка, который делает адаптирующий архитектор.

3) Соглосования и разрешения.

*Дополнительно:
в каждом архитектурно-строительном проекте Вы получаете больше информации и чертежей, чем это необходимо, для того адаптацию проекта и строительство дома.

АРХИТЕКТУРНО-СТРОИТЕЛЬНЫЙ ПРОЕКТ

I. Архитектурный проект:

Техническое описание, условия расположения дома, описание функций, основные габаритные данные, описание используемых технологий и материалов для всех конструкционных элементов дома, рекомендации по отделке дома

Пример генплана - размещение на условном участке, расположение относительно сторон света, внешние размеры дома

План фундаментов - подошвы и стены фундамента, глубина заложения, оси дома

Планы жилых этажей - (планы подвала, 1 этажа, 2 этажа, мансарды) горизонтальные размеры дома, всех помещений и стен, расположение и величина дверных и оконных проёмов, элементы конструкции дома, расположение дымоходов, пример аранжировки помещений, расположение основных санитарных приборов

План конструкции крыши - размеры и расположение всех конструкционных элементов крыши

План кровли - описание и размеры плоскостей кровли, углы наклона плоскостей, отвод воды, размер навесов, высота характерных элементов, расположение мансардных окон и дымоходов

Разрезы - чертежи дома в вертикальных разрезах – указаны все вертикальные размеры здания, элементы конструкции, слои стен, вертикальная коммуникация в доме

4 Фасада

*Дополнительно:
Спецификация столярки
Спецификация конструкции крыши
Перечень основных строительных материалов (к большинству проектов)
Контур дома в масштабе 1:500 для вклеивания на кадастровый план участка

II. Проект конструкции:

Техническое описание к конструкционному
Конструкционные планы в масштабе 1:10

*Дополнительно:
Перечень армирования. Чертежи выполнения - конструкцио и деталей в масштабе 1:20 или 1:25

III. Проект внутренних санитарных систем:

Водоканализационной системы
Системы центрального отопления
Газовой системы

Чертежи - всех элементов системы, их расположение в доме, (для каждой системы отдельно) в масштабе 1:100

IV. Проект внутренней электрической системы

Техническое описание электрической с и молние-отвода
Принципиальная схема электрическо
Чертежи поэтажной электрической развод в масштабе 1:100

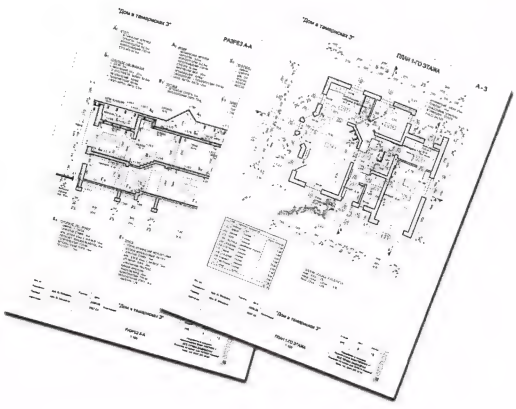

TÜV CERT EN ISO 9001:2000 Zertifikat: 75.100.30067
archon проекты коттеджей
Наши проекты разработаны согласно нормам и правовым актам, касающихся проектирования зданий. Процесс разработки согласно Сертификату ISO 9001.

Очень хорошее решение

Строительство дома - это очень хорошая инвестиция

Мечта о собственном доме она из самых прекрасных. Когда принимаем решение на строительства дома, мы должны с оптимизмом продвигатьс к следующим этапам строительства. Не единожды будем задавать себе вопросы, связанные с инвестицией, искать на них ответ и делать важнейш выбор для нас и нашего бюджета.

Первое решение

Где построить дом или купить участок

Первый вопрос, на который мы должны себе ответить - это где хотим строить. Предпочитаем ли участок вдали от городского шума, в тихом и красивом месте или выбираем развитую инфраструктуру? Оба решение имеют свои преимущества, но, к сожалению и недостатки, поэтому надо тщательно взвесить собственные пожелания.

Выбирая участок на краю, без сомнений Вы гарантируете себе спокойствие и тишину. К тому же такой участок будет дешевле. Однако придется считаться с затратами и неудобством доезда к работе, школе, магазину или кинотеатру. Меньшие затраты на дорогу будут если жить в городе, но участок будет на много дороже, тишина будет роскошью, а наш дом может быть зажат между старыми, уже существующими домами.

Второе решение

Какой дом выполнит наши ожидания

Конечно, этот выбор простой только на первый, поскольку, сколько проектов столько взглядов на лучшую и более удобную жизнь наших близки. Просматривая каталог, определяемся, какое решение будет для нас наилучшим – одноэтажный или с мансардой? Должен ли гараж быть встроенный или отдельно стоящий?

Преимущество одноэтажного дома - это привлекательный внешний вид дома, отсутствие лестницы упрощает перемещение по дому. Однако, он занимает большую площадь, уменьшая этим оставшуюся часть участка, а может быть и огорода. В домах с мансардой лучше используется площадь, дом более сжатый, а поэтому экономный в использовании и дешевле в строительстве. Ночное пространство отделено от дневного, что придает дому большего уюта. Такое решение может добавить дополнительно чувство безопасности.

орошее решение

зо дома - это очень хорошая инвестиция

ном доме она из самых прекрасных. Когда принимаем решение на строительства дома, мы должны с оптимизмом продвигаться пам строительства. Не единожды будем задавать себе вопросы, связанные с инвестицией, искать на них ответ и делать важнейший нашего бюджета.

ние

дом или купить участок

который мы должны себе ответить - это где хотим строить. часток вдали от городского шума, в тихом и красивом месте выбираем развитую инфраструктуру? Оба решение имеют преимущества, но, к сожалению и недостатки, поэтому надо ельно взвесить собственные пожелания.

участок на краю, без сомнений Вы гарантируете себе спокойствие тому же такой участок будет дешевле. Однако придется считаться неудобством доезда к работе, школе, магазину или кинотеатру. атраты на дорогу будут если жить в городе, но участок будет роже, тишина будет роскошью, а наш дом может быть зажат рыми, уже существующими домами.

ние

олнит наши ожидания

простой только на первый, поскольку, сколько проектов столько и более удобную жизнь наших близки. Просматривая каталог, ляемся, какое решение будет для нас наилучшим – одноэтажный мансардой? Должен ли гараж быть встроенный или отдельно стоящий?

Преимущество одноэтажного дома - это привлекательный внешний вид дома, отсутствие лестницы упрощает перемещение по дому. Однако, он занимает большую площадь, ньшая этим оставшуюся часть участка, а может быть и огорода. с мансардой лучше используется площадь, дом более сжатый, экономный в использовании и дешевле в строительстве. странство отделено от дневного, что придает дому большего уюта. ение может добавить дополнительно чувство безопасности.

...ните !

...ужно взять во внимание, выбирая проект дома

...и себе на несколько простых вопросов, благодаря которым на несколько ...приблизимся к дому мечты.

...о человек будет жить в доме, планируем ли увеличение семьи, а может ...чтобы в будущем с нами жили наши родители? Сколько спален нам ...димо, сколько ванных комнат и остальных помещений?

...и работать дома? Уверены ли мы, что в состоянии оплатить строительство ... дальнейшее его содержание.

Третье решение

Или кому доверить строительство дома

Следующее с чем мы сталкиваемся это способ строительства нашего дома. Можем определится на так называемый бытовой способ строительства, то есть сами будем организовывать все строительство. Конечно можно нанять строительную фирму для определенных видов работ, индивидуальных специалистов, а также более простую работу делать самому. Этот способ советует людям, которые разбираются в строительстве, и могут разложить строительство на несколько этапов и имеющих много свободного места.

Обращаясь к строительной фирме, которая будет выполнять все строительные работы, получим также гарантию одного исполнителя

Дом во фрезиях

...а сейчас

...ймемся садом !

Дом во фрезиях, фот. архив ARCHON+

Помним !

Имеем право контролировать наши деньги. Всегда следует требовать подробный перечень затрат на строительство и план работ.

Строя дом нашей мечты сохраняем здоровый рассудок - выберем такой проект, который мы в состоянии построить полностью.

Потому что этот дом должен быть реализацией нашей мечты и радостью. Следует все точно запланировать. Тогда строительство пройдет быстро и точно, а мы будем счастливы в доме мечты.

...мните !

...ждом проекте Вы можете произвести изменения, чтобы он соответствовал Вашим требованиям и расположению на земельном участке. В таком случае ARCHON+ ...ставит письменное согласие, а архитектор адаптации произведёт изменения красным цветом в проекте или сделает заменные рисунки. После выбора одного ...ших проектов, Вы можете подумать о расширении гаража, изменении количества и размера окон, дверей или иных деталей.

...едоставляем письменное согласие на изменения в проектах после предварительной консультации с Клиентом. Сагласие на изменения должно быть приложено ...екту. Также и на этапе строительства Вы можете обратиться к нам и мы вышлем согласие на необходимые изменения.

...ующие изменения Вы можете произвести без согласия автора (согласие уже приложено к проекту):

...альное отображение проекта

...риалы и виды элементов конструкции (например, балок перекрытия), при сохранении технических показателей

...ачительные изменения, не касающиеся конструкции здания (например, двери и перегородки)

... кровельного покрытия, сохраняя разложение массы нагрузки и угла ската.

Помните !

Что нужно взять во внимание, выбирая проект дома

Ответим себе на несколько простых вопросов, благодаря которым на несколько шагов приблизимся к дому мечты.

Сколько человек будет жить в доме, планируем ли увеличение семьи, а может хотим чтобы в будущем с нами жили наши родители? Сколько спален нам необходимо, сколько ванных комнат и остальных помещений?

Хотим ли работать дома? Уверены ли мы, что в состоянии оплатить строительство дома и дальнейшее его содержание.

Трете решение

Или кому доверить строительство дома

Следующее с чем мы сталкиваемся это способ строительства на определится на так называемый бытовой способ строительства, организовывать все строительство. Конечно можно нанять строите для определенных видов работ, индивидуальных специалистов, а также более простую работу делать самому. Этот способ советует людям, которые разбираются в строительстве, и могут разложить строительство на несколько этапов и имеющих много свободного места.

Обращаясь к строительной фирме, которая будет выполнять все строительные работы, получим также гарантию одного исполните

Дом во фрезиях

...а сейчас

Дом во фрезиях, фот. архив ARCHON+

займемся садом !

Помн

Имеем право ко
деньги. Всегда с
подробный пер
строительство и
Строя дом наша
здоровый рассудо
проект, который
построить полно
Потому что этот
реализацией наше
Следует все точн
Тогда строительст
и точно, а мы
в доме мечты.

Помните !

В каждом проекте Вы можете произвести изменения, чтобы он соответствовал Вашим требованиям и расположению на земельном участке. В так предоставит письменное согласие, а архитектор адаптации произведёт изменения красным цветом в проекте или сделает заменные рисунки. П из наших проектов, Вы можете подумать о расширении гаража, изменении количества и размера окон, дверей или иных деталей.

Предоставляем письменное согласие на изменения в проектах после предварительной консультации с Клиентом. Сагласие на изменения долж к проекту. Также и на этапе строительства Вы можете обратиться к нам и мы вышлем согласие на необходимые изменения.

Следующие изменения Вы можете произвести без согласия автора (согласие уже приложено к проекту):

- зеркальное отображение проекта
- материалы и виды элементов конструкции (например, балок перекрытия), при сохранении технических показателей
- незначительные изменения, не касающиеся конструкции здания (например, двери и перегородки)
- виды кровельного покрытия, сохраняя разложение массы нагрузки и угла ската.

Архитекторы советуют как выбрать проект дома

Наши архитекторы Моника Лисовска-Лэнтоха и Йоанна Шимуля посоветуют, на что следует обратить внимание при выборе проекта, чтобы строительство дома проходило без трудностей и в последующем удобно жилось.

- *подходящий к участку*
- *соответствующий требования семьи*
- *качественная документация*
- *проверенные решения*

С чего начать? С хорошего проекта

Архитекторы сходятся во мнении, что хороший проект – это оптимально подходящий к участку проект, соответствующий нашим ожиданиям и требованиям, профессионально и комплексно проработанный.

Проект соответствующий участку - правовые обоснования

Район усадебной застройки может быть сформирован отдельными жилыми или блокированными домами с приусадебными (приквартирными) участками с хозяйственными постройками или без них. Застройка этих районов не должна превышать 4-х этажей. Этажность застройки, предельные размеры жилых домов, площадь застройки, требования к хозяйственным постройкам, их составу, ограждению участков, благоустройству территории устанавливаются местн правилами застройки в зависимости от размера участков, условий инженерного оборудования, инсоляции домов и территорий, других нормативных требов региональных традиций. К жилым и общественным зданиям следует предусматривать проезды шириной 3,5 м на расстоянии не ближе 5м от стен, пригодны проезда пожарных машин.

Для ухода за строениями и осуществления их текущего ремонта расстояние до соседней границы участка от наиболее выступающей конструкции стены следу принимать не менее 1,0 м. При этом должно быть обеспечено устройство необходимых инженерно-технических мероприятий, которые препятствуют стоку атмосферных осадков с кровель и карнизов строений на территорию смежных участков.

Жилые здания следует располагать с отступом от красных линий улиц: магистральных - не менее 6 м, а жилых - не менее 3 м. Территория между красной лин и линией застройки одно-, двухквартирных и блокированных домов с земельными участками около квартиры входит в общую площадь участка.

Противопожорные расстояния между домами III степени огнестойкости необходимо принимать не менее 8м между наиболее выступающими елементамии конструкций стен. (ДБН 360-92**)

Проект соответствующий участку – внешние условия

Условия расположения дома на участке

Минимальное расстояние от наиболее выступающей конструкции стены до гра участка необходимо принимать 1,0м. При этом выступающие элементы кр и карнизов не должны пересекать линию ганицы участка.

К дому необходимо предусмотреть проезд шириной 3,5м, пригодный для пр пожарной машины.

Противопожорные расстояния между домами III степени огнестойкости необхо принимать не менее 8м между наиболее выступающими елементами констр стен. (ДБН 360-92**)

Дом под каштаном

Перед адаптацией

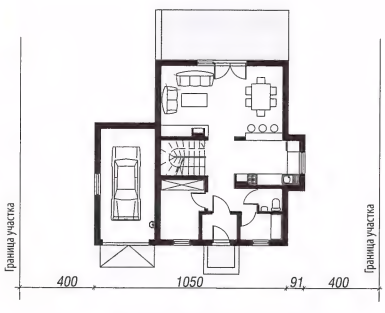

Минимальная ширина участка: 19,35 м

После адаптации

Минимальная ширина участка после адаптации: 17,44 м - экономим почти 2 м

Узкий участок

В нашей коллекции Вы найдёте большой выбор проектов домов, подобранных специально для узкого участка. Такие проекты мы собрали в категории Дома на узкий участок (стр. 64) Чтобы построить дом на участке, который уже, чем предусмотрено в проекте, можно в рамках адаптации: убрать или заменить стеклоблоками окна в стене, чтобы можно было разместить её на расстоянии 3 м от границы; убрать эркер; уменьшить навесы, если они шире, чем 0,8 м; уменьшить ширину балконов, если она больше 1,3 м. Минимальные размеры участка после адаптации указаны в каталоге при каждом проекте.

торы советуют как выбрать проект дома

ы Моника Лисовска-Лэнтоха и Йоанна Шимуля посоветуют, ратить внимание при выборе проекта, чтобы строительство без трудностей и в последующем удобно жилось.

- *подходящий к участку*
- *соответствующий требованиям семьи*
- *качественная документация*
- *проверенные решения*

ть? С хорошего проекта.

ся во мнении, что хороший проект – это оптимально подходящий тветствующий нашим ожиданиям и требованиям, профессионально аботанный.

тветствующий участку - правовые обоснования

стройки может быть сформирован отдельными жилыми или блокированными домами с приусадебными (приквартирными) участками постройками или без них. Застройка этих районов не должна превышать 4-х этажей. Этажность застройки, предельные размеры жилых стройки, требования к хозяйственным постройкам, их составу, ограждению участков, благоустройству территории устанавливаются местными ки в зависимости от размера участков, условий инженерного оборудования, инсоляции домов и территорий, других нормативных требований, ций. К жилым и общественным зданиям следует предусматривать проезды шириной 3,5 м на расстоянии не ближе 5м от стен, пригодные для машин.

иями и осуществления их текущего ремонта расстояние до соседней границы участка от наиболее выступающей конструкции стены следует е 1,0 м. При этом должно быть обеспечено устройство необходимых инженерно-технических мероприятий, которые препятствуют стоку ов с кровель и карнизов строений на территорию смежных участков.

ует располагать с отступом от красных линий улиц: магистральных - не менее 6 м, а жилых - не менее 3 м. Территория между красной линией одно-, двухквартирных и блокированных домов с земельными участками около квартиры входит в общую площадь участка.

расстояния между домами III степени огнестойкости необходимо принимать не менее 8м между наиболее выступающими елементамии ДБН 360-92**)

тветствующий участку - внешние условия

Условия расположения дома на участке

Минимальное расстояние от наиболее выступающей конструкции стены до границы участка необходимо принимать 1,0м. При этом выступающие элементы кровель и карнизов не должны пересекать линию ганицы участка.

К дому необходимо предусмотреть проезд шириной 3,5м, пригодный для проезда пожарной машины.

Противопожорные расстояния между домами III степени огнестойкости необходимо принимать не менее 8м между наиболее выступающими елементами конструкций стен. (ДБН 360-92**)

Дом под каштаном

Перед адаптацией

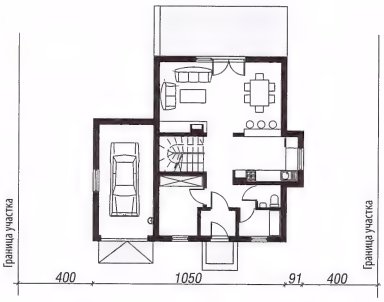

Минимальная ширина участка: 19,35 м

После адаптации

Минимальная ширина участка после адаптации: 17,44 м - экономим почти 2 метра

ок

Вы найдёте большой выбор проектов домов, подобранных го участка. Такие проекты мы собрали в категории Дома на узкий бы построить дом на участке, который уже, чем предусмотрено самках адаптации: убрать или заменить стеклоблоками окна но было разместить её на расстоянии 3 м от границы; убрать весы, если они шире, чем 0,8 м; уменьшить ширину балконов, м. Минимальные размеры участка после адаптации указаны ом проекте.

гарантировать солнце в своём доме?

из самых важных моментов, о которых необходимо помнить при размещении дома на участке, это расположение дневной зоны относительно сторон ак, чтобы днём солнце как можно дольше радовало нас в доме. Важно, чтобы дневная зона дома - гостиная, столовая были расположены с солнечной ы: южной или западной. Дополнительного освещения не требуют такие помещения, как лестница, хозяйственные помещения, кухня, ванная, гараж их расположить с севера или востока.

у Вас участок со въездом с востока или запада

е из наших проектов благодаря возможности использовать зеркальное жение, подходят для участка с въездом и входом, как с востока, так ада

Дом в камелиях 2

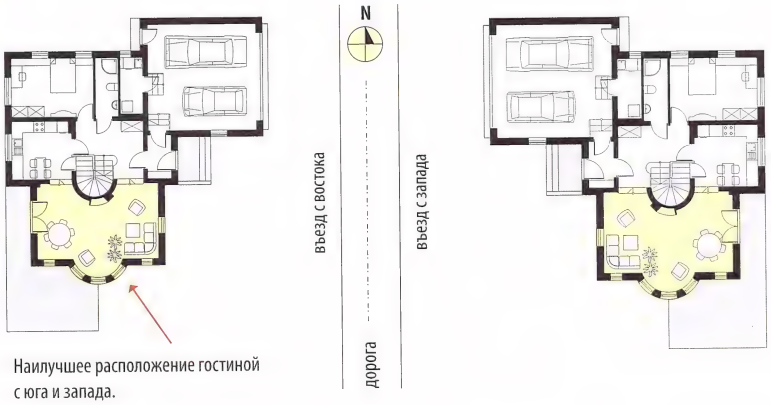

Наилучшее расположение гостиной с юга и запада.

у Вас участок со въездом с севера

инство наших домов спроектировано именно для участков с въездом с севера учшим расположением дневной зоны дома с юго-запада. Иногда, обращая ние на соседей или окружение, выгоднее расположить дом в зеркальном жении с дневной зоной с юго-востока.

Дом в медунице

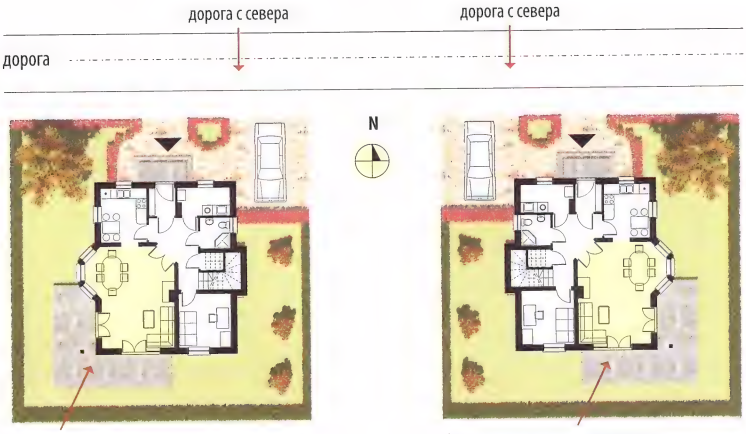

Наилучшее расположение дневной зоны и террасы с юга и запада.

Альтернативное расположение дневной зоны с юга и востока.

у Вас участок со въездом с юга

ие из наших домов, благодаря соответствующему расположению на участке, дят для размещения на участках с въездом с юга (используйте зеркальное ажение или оборот). Вход следует разместить сбоку дома, а дневную зону запада или юго-востока.

Наилучшее расположение дневной зоны и террасы с юга и запада.

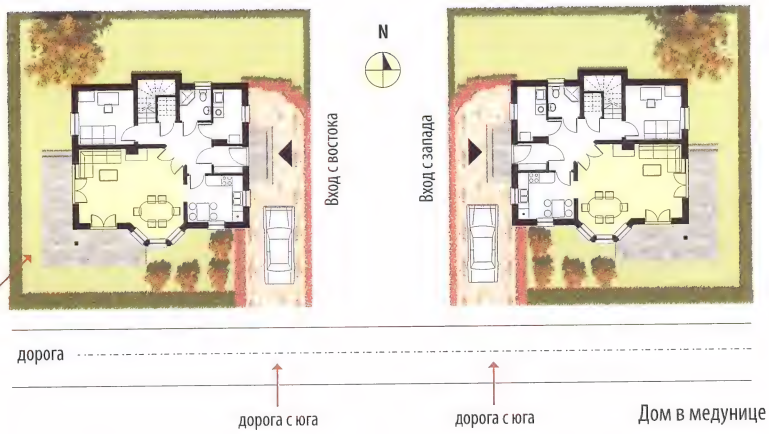

Дом в медунице

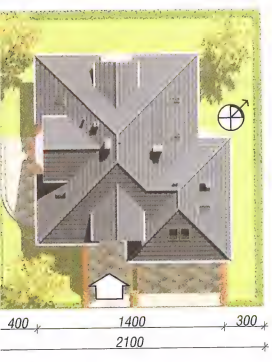

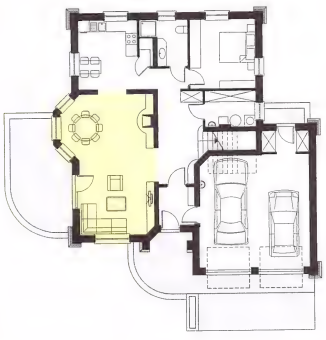

Дом в дуброве (Г2)

Проекты подходящие для локализации на участке со въездом с юга, собраны в категории Дома со входом с юга.

Примером дома соответствующего участку со въездом с юга является проект «Дом в дуброве (Г2)».

Как гарантировать солнце в своём доме?

Одним из самых важных моментов, о которых необходимо помнить при размещении дома на участке, это расположение дневной зоны отно
света так, чтобы днём солнце как можно дольше радовало нас в доме. Важно, чтобы дневная зона дома - гостиная, столовая были располож
стороны: южной или западной. Дополнительного освещения не требуют такие помещения, как лестница, хозяйственные помещения, кухня, в
можно расположить с севера или востока.

Если у Вас участок со въездом с востока или запада

Многие из наших проектов благодаря возможности использовать зеркальное отображение, подходят для участка с въездом и входом, как с востока, так и с запада

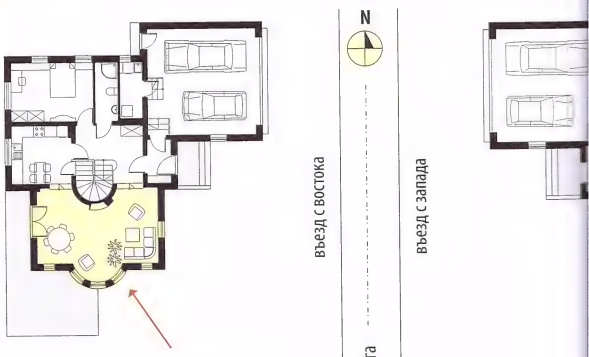

Дом в камелиях 2

Наилучшее расположение гостиной с юга и запада.

Если у Вас участок со въездом с севера

Большинство наших домов спроектировано именно для участков с въездом с севера и наилучшим расположением дневной зоны дома с юго-запада. Иногда, обращая внимание на соседей или окружение, выгоднее расположить дом в зеркальном отображении с дневной зоной с юго-востока.

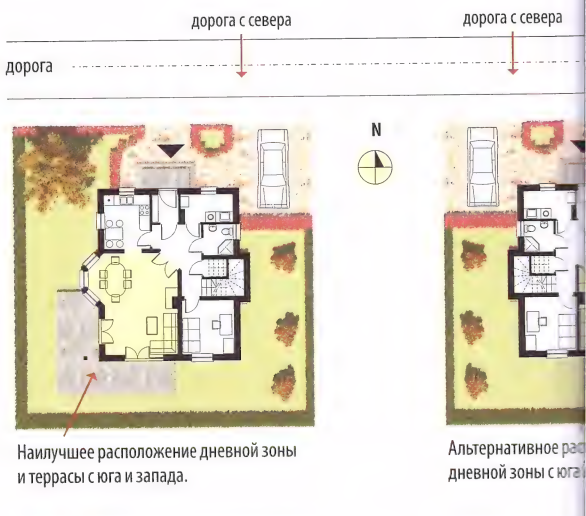

Дом в медунице

Наилучшее расположение дневной зоны и террасы с юга и запада.

Альтернативное рас
дневной зоны с юга

Если у Вас участок со въездом с юга

Многие из наших домов, благодаря соответствующему расположению на участке, подходят для размещения на участках с въездом с юга (используйте зеркальное отображение или оборот). Вход следует разместить сбоку дома, а дневную зону с юго-запада или юго-востока.

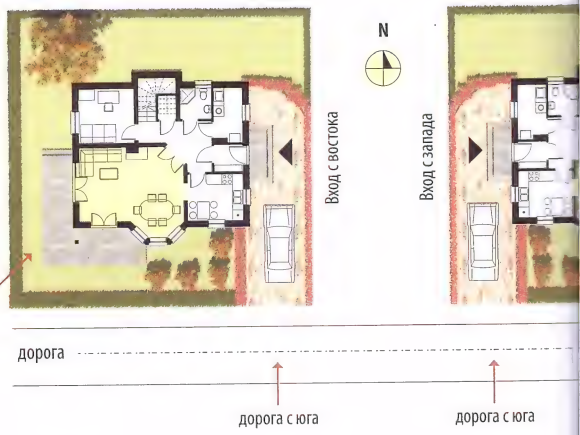

Наилучшее расположение дневной зоны и террасы с юга и запада.

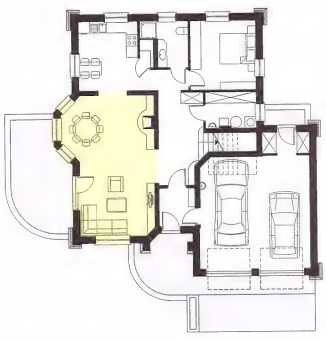

Дом в дуброве (Г2)

Проекты подходящие для локализации на участке со въез
в категории Дома со входом с юга.
Примером дома соответствующего участку со въездом с юга
«Дом в дуброве (Г2)».

Изменение расположения оконных проёмов и террас

Если у Вас нет возможности так развернуть дом, чтобы дневная зона была с юга, измените расположение оконных проёмов и террасы, что позволит улучшить использование солнечной стороны света.

Перед адаптацией

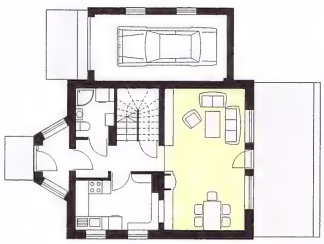

Дом у ручья

После адаптации

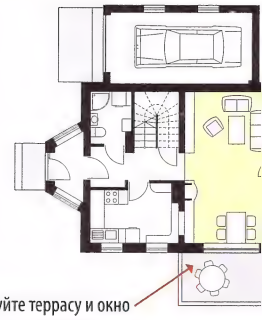

Допроектируйте террасу и окно с южной стороны

Участок на склоне

К каждому проекту можно допроектировать частичный или полный подвал в соответствии с условиями участка. Если Ваш участок наклонён в сторону дороги - можно допроектировать гараж в подвале. Если Ваш участок наклонён в южную сторону можно допроектировать подвал и красивую террасу или смотровую площадку.

Дом под буками 4

Дом под бу

Дом под каштаном

Дом под каштаном - адапт

Окружение, соседство

месторасположение участка также влияет на выбор проекта и расположение его на участке

Вам нравится проект, но Вы считаете, что он не подходит к Вашему участку? Проверьте, так ли это

Контур дома выбранного проекта перерисуйте и примерьте к плану Вашего участка, чтобы проверить, помещается ли данный проект на Вашем участке, а потом как можно удобнее расположите его на своём участке относительно сторон света. Помните что, переворачивая кальку с контуром дома на другую сторону, Вы видите дом в зеркальном отображении. Примеряйте дом так, чтобы окна гостиной всегда выходили на юг или запад.

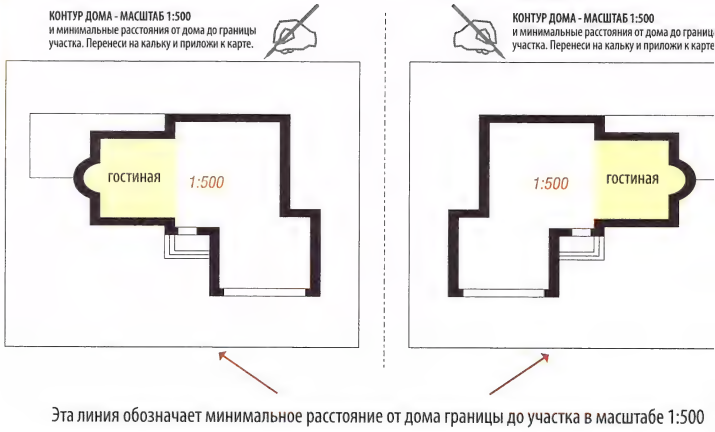

Эта линия обозначает минимальное расстояние от дома границы до участка в масштабе 1:500

АРХОН УКРАИНА 02660 г. Киев ул. Крайняя 1 В +38(044) 331 23 71, +38(044) 331 23 72, +38(067) 505 22 17 archon@archon.com.ua www.archon.com.ua

асположения оконных проёмов и террас

можности так развернуть дом, чтобы дневная зона была с юга, жение оконных проёмов и террасы, что позволит улучшить нечной стороны света.

Перед адаптацией

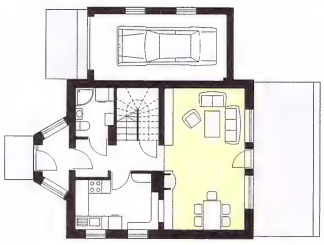

Дом у ручья

После адаптации

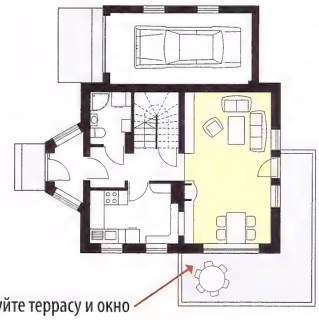

Допроектируйте террасу и окно с южной стороны

лоне

у можно допроектировать частичный или полный подвал товиями участка. Если Ваш участок наклонён в сторону дороги ровать гараж в подвале. Если Ваш участок наклонён в южную проектировать подвал и красивую террасу или смотровую

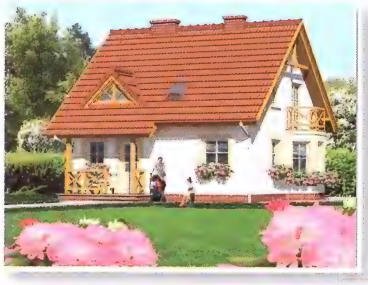

Дом под буками 4

Дом под буками

Дом под каштаном

Дом под каштаном - адаптация

оседство

е участка также влияет на выбор проекта и расположение его на участке

проект, но Вы считаете, что он не подходит стку? Проверьте, так ли это

ного проекта перерисуйте и примерьте к плану Вашего участка, омещается ли данный проект на Вашем участке, а потом как положите его на своём участке относительно сторон света. рачивая кальку с контуром дома на другую сторону, Вы видите тображении. Примеряйте дом так, чтобы окна гостиной всегда запад.

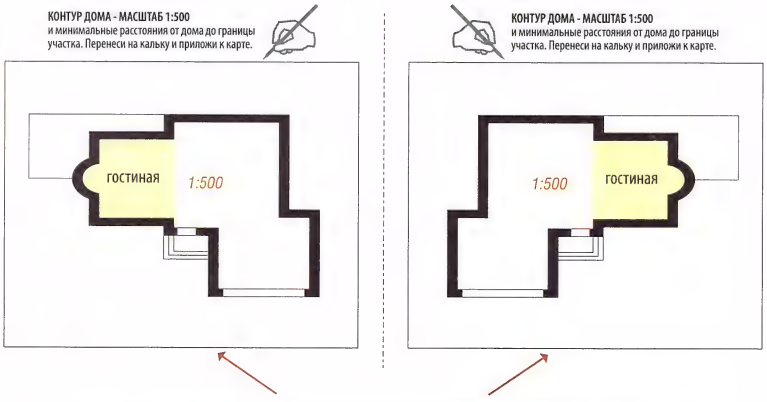

Эта линия обозначает минимальное расстояние от дома границы до участка в масштабе 1:500

обранный к индивидуальным требованиям, пожеланиям и возможностям.

ебования, пожелания и возможности – это элементы, о которых принимаем решения мы сами. Теоретически, ничего ... кроме нашего воображения нас не ивает. Кажется, что выбор совершенно простой – ведь коллекции проектов огромны, существует неограниченное количество решений на лучшее и более будущее наших близких.

ЦИЯ И ФОРМА

щие вопросы, на которые мы должны дать ответ, чтобы быть ближе к дому нашей мечты: Сколько человек будут жить в доме? Планируем ли мы прибавления ? Будут ли в будущем с нами жить родители? Какое необходимо количество спальных комнат, ванных, иных помещений? Планируем ли мы работать на

НЫЕ РЕШЕНИЯ

чина дома
ность (первый, второй этажи, мансарда, подвальное щение)
чество и размер конкретных помещений, комнат
оложение комнат (функциональность) форма здания

СЛЕДУЕТ ПОДУМАТЬ:

- отдельные спальные комнаты для детей – подрастая, смогут сами себе планировать пространство
- дополнительная комната, в которой можно работать либо устроить спальную комнату для гостей
- отдельная ванная комната и туалет позволят более комфортно проживать как хозяевам, так и приезжающим гостям
- дополнительные помещения: гардероб, хозяйственное помещение, кладовая
- соединяя некоторые помещения дневной части дома, мы получим ощущение большего пространства

НОСТЬ

ществом одноэтажного дома является отсутствие лестниц, благодаря чему внутреннее перемещение в доме становится проще. Недостатком является большая емая площадь, этим самым уменьшая оставшуюся часть участка, например сад.
мансардной жилой частью являются оптимальным решением со многих сторон: более эффективное использование пространства, экономичная форма, меньшая дь внешних стен в сравнении с одноэтажными (удерживают больше тепла). Одноэтажный дом без мансарды сравнимой площади будет более «раскинутым», шим более сложным неиспользуемым чердачным помещением, что приводит к его удорожанию на строительство и содержание.

меры функциональных решений – помещения первого этажа

ыно важным является функциональное решение первого этажа, так как оно влияет на величину всего дома.

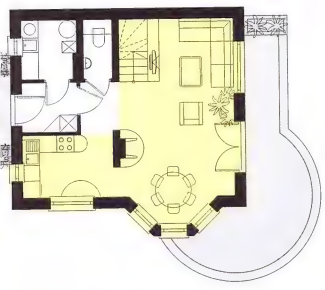

ВАРИАНТ 1
я часть: кухня, гостиная с обеденной
Дом в винограде

ВАРИАНТ 2
Дневная часть: кухня, гостиная с обеденной + домолнительная спальная комната
Дом в незабудках

ВАРИАНТ 3
Дневная часть: кухня, гостиная с обеденной + дополнительный кабинет и спальная комната
Дом в эхинацеях

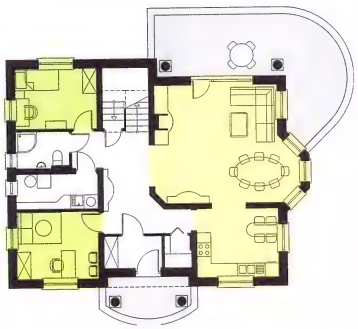

ВАРИАНТ 4
Дневная часть: кухня, гостиная, обеденная + дополнительные апартаменты
Дом под юккой 2

Подобранный к индивидуальным требованиям, пожеланиям и возможностям.

Наши требования, пожелания и возможности – это элементы, о которых принимаем решения мы сами. Теоретически, ничего ... кроме нашего вообр ограничивает. Кажется, что выбор совершенно простой – ведь коллекции проектов огромны, существует неограниченное количество решений на л удобное будущее наших близких.

ФУНКЦИЯ И ФОРМА

Следующие вопросы, на которые мы должны дать ответ, чтобы быть ближе к дому нашей мечты: Сколько человек будут жить в доме? Планируем ли в семье? Будут ли в будущем с нами жить родители? Какое необходимо количество спальных комнат, ванных, иных помещений? Планируем ли дому?

ВАЖНЫЕ РЕШЕНИЯ

- величина дома
- этажность (первый, второй этажи, мансарда, подвальное помещение)
- количество и размер конкретных помещений, комнат
- расположение комнат (функциональность) форма здания

СЛЕДУЕТ ПОДУМАТЬ:

- отдельные спальные комнаты для детей – подрастая, смогут сами себе пла пространство
- дополнительная комната, в которой можно работать либо устроить спальну гостей
- отдельная ванная комната и туалет позволят более комфортно проживать к так и приезжающим гостям
- дополнительные помещения: гардероб, хозяйственное помещение, кладов
- соединяя некоторые помещения дневной части дома, мы получим ощуще пространства

ЭТАЖНОСТЬ

Преимуществом одноэтажного дома является отсутствие лестниц, благодаря чему внутреннее перемещение в доме становится проще. Недостатком занимаемая площадь, этим самым уменьшая оставшуюся часть участка, например сад.
Дома с мансардной жилой частью являются оптимальным решением со многих сторон: более эффективное использование пространства, экономична площадь внешних стен в сравнении с одноэтажными (удерживают больше тепла). Одноэтажный дом без мансарды сравнимой площади будет бол с большим более сложным неиспользуемым чердачным помещением, что приводит к его удорожанию на строительство и содержание.

Примеры функциональных решений – помещения первого этажа

Особенно важным является функциональное решение первого этажа, так как оно влияет на величину всего дома.

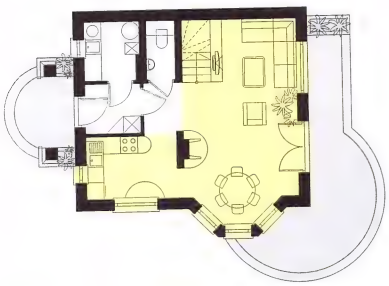

ВАРИАНТ 1
Дневная часть: кухня, гостиная с обеденной
Дом в винограде

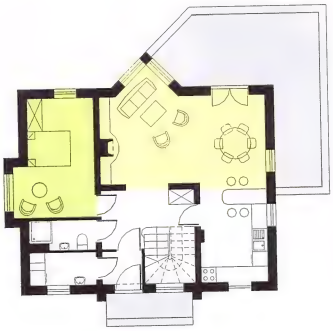

ВАРИАНТ 2
Дневная часть: кухня, гостиная с обеденной + домолнительная спальная комната
Дом в незабудках

ВАРИА
Дневная часть: кухня,
+ дополнительны
Дом под

ВАРИАНТ 3
Дневная часть: кухня, гостиная с обеденной + дополнительный кабинет и спальная комната
Дом в эхинацеях

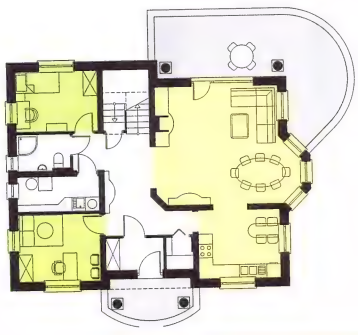

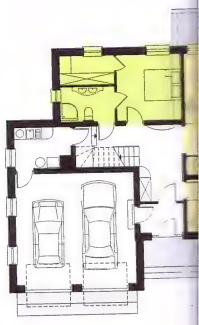

Примеры функциональных решений – расположение гаража

Расположение гаража внутри здания является более дешёвым решением, чем строительство отдельно стоящего гаража такого же стандарта. Расположив внутри здания, нет необходимости выхода из дома, чтобы добраться до автомобиля; более того, мы получаем дополнительную полезную площадь над гар Локализация гаража перед домом позволить расположить здание на более узком участке. Отдельный гараж более дорогой, но его можно сделать большим. С помнить о том, что слишком большой гараж делает пропорции здания менее привлекательными.

Дом в анисе 2

Дом в бархатцах 4

Дом в зорьках

Дом в зорька

Примеры функциональных решений – расположение лестницы

В случае, если мы выбрали проект дома с жилой мансардой либо этажный, теперь нас ждёт принятие решения относительно вертикальных коммуникаций. М решиться на эффектную лестницу в дневной части, которая дополнительно украсит гостиную. В свою очередь, располагая лестницу во входной части, можем по возможность выделить вторую квартиру на этаже.

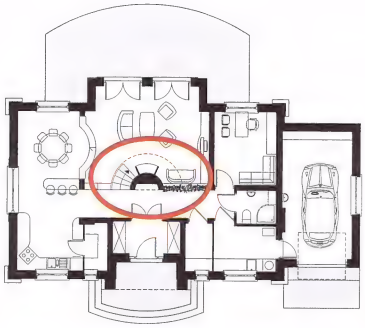

ЭФФЕКТНАЯ ЛЕСТНИЦА В ДНЕВНОЙ ЧАСТИ

Дом в орликах

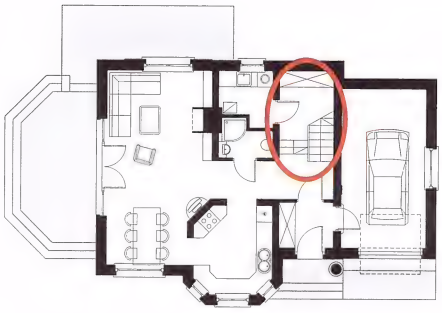

ЛЕСТНИЦА ВО ВХОДНОЙ ЧАСТИ, ИЗОЛИРОВАННАЯ ОТ ДНЕВНОЙ ЧАСТИ

Дом в ананасах

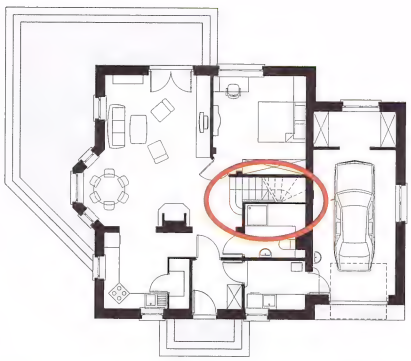

МЕНЕЕ ЗАМЕТНАЯ ЛЕСТНИЦА ИЗ ХОЛЛА

Дом в рододендронах 5

Интерьер - Дом в рододендронах

кциональных решений – расположение гаража

ража внутри здания является более дешёвым решением, чем строительство отдельно стоящего гаража такого же стандарта. Расположив гараж ет необходимости выхода из дома, чтобы добраться до автомобиля; более того, мы получаем дополнительную полезную площадь над гаражом. ка перед домом позволить расположить здание на более узком участке. Отдельный гараж более дорогой, но его можно сделать большим. Следует то слишком большой гараж делает пропорции здания менее привлекательными.

Дом в анисе 2

Дом в бархатцах 4

Дом в зорьках

Дом в зорьках (Г2)

кциональных решений – расположение лестниц

ыбрали проект дома с жилой мансардой либо этажный, теперь нас ждёт принятие решения относительно вертикальных коммуникаций. Можно тную лестницу в дневной части, которая дополнительно украсит гостиную. В свою очередь, располагая лестницу во входной части, можем получить елить вторую квартиру на этаже.

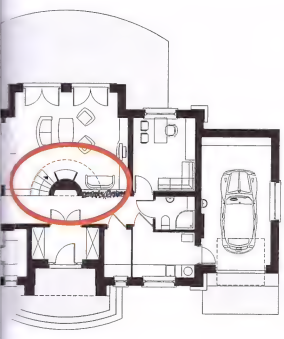

Я ЛЕСТНИЦА В ДНЕВНОЙ ЧАСТИ

Дом в орликах

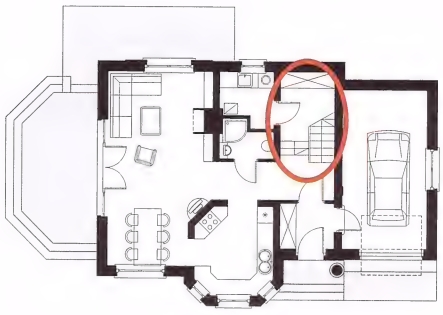

ЛЕСТНИЦА ВО ВХОДНОЙ ЧАСТИ, ИЗОЛИРОВАННАЯ ОТ ДНЕВНОЙ ЧАСТИ

Дом в ананасах

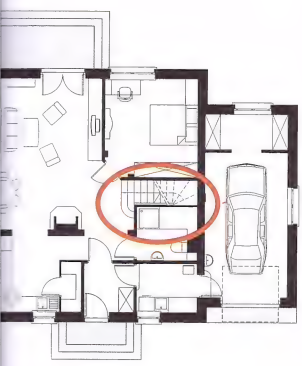

АМЕТНАЯ ЛЕСТНИЦА ИЗ ХОЛЛА

Дом в рододендронах 5

Интерьер - Дом в рододендронах 5

…еры функциональных решений – расположение кухни

…м элементом функционального решения является расположение кухни. Локализация кухни со стороны сада является полезной, если у Вас есть дети – вы … следить за их играми и безопасностью, одновременно готовя обед. Возможно соединение кухни с обеденной вместе с террасой. Кухня, расположенная со …и главного фасада, позволяет наблюдать входную часть дома.

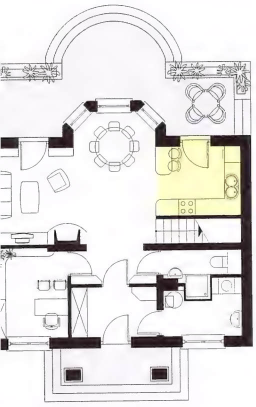

КУХНЯ С ВИДОМ НА САД

Дом под белой акацией

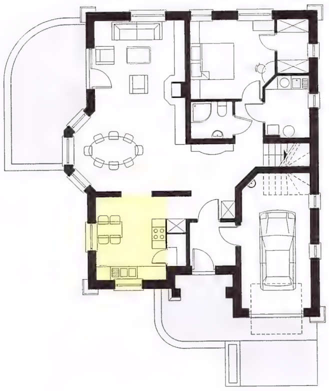

КУХНЯ С ВИДОМ НА ВХОД

Дом в зорьках

…ма дома – кровли

…я вид кровли, следует помнить о достоинствах двускатной крыши, которая …ении с четырёхскатной крышей дешевле, более функциональной, комнаты …сарде лучше освещены и кроме того, позвояет получить больше места. …й стороны, четырёхскатная крыша имеет неоценимый плюс – она является …ьным украшением. Большой, «раскидистый» дом будет гораздо лучше …ться с четырёхскатой крышей.

Дом в нектаринах

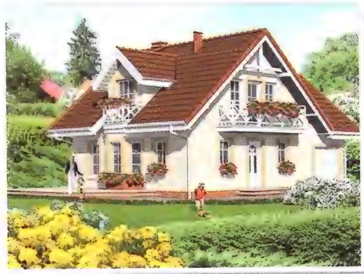

Дом в рододендронах 2

…ма здания – конёк

…ощее решение касается положения крыши – расположим ли мы вход …дикулярно либо параллельно по отношению к коньку. В случае, если вы …очитаете хорошее освещение помещений, следует повернуть торец по …лению к саду.

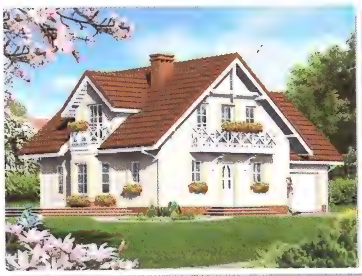

Дом в рододендронах 5

Дом в рододендронах 6

…ма дома – стиль

…ая проект дома, следует особо задуматься и обратить внимание, соответствует ли внешне выбранный Вами проект Вашему стилю и образу жизни. В богатой …кции проектов ARCHON+ Вы найдёте дома различной стилистики: традиционные европейские, классические либо современные.

…ашаем Вас также прочитать статью «Стиль проектов ARCHON+», в котором мы Вам покажем, как легко можно подправить архитектурный стиль дома …ветствие с Вашими индивидуальными требованиями.

…ные варианты стилистики „Дом в рододендронах 2"

…дем рады помочь Вам при выборе проекта. Наши консультанты работают для Вас под телефоном +38 044 331 23 71

Примеры функциональных решений – расположение кухни

Важным элементом функционального решения является расположение кухни. Локализация кухни со стороны сада является полезной, если у В можете следить за их играми и безопасностью, одновременно готовя обед. Возможно соединение кухни с обеденной вместе с террасой. Кухня, р стороны главного фасада, позволяет наблюдать входную часть дома.

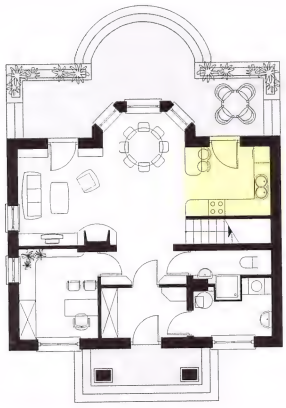

КУХНЯ С ВИДОМ НА САД

Дом под белой акацией

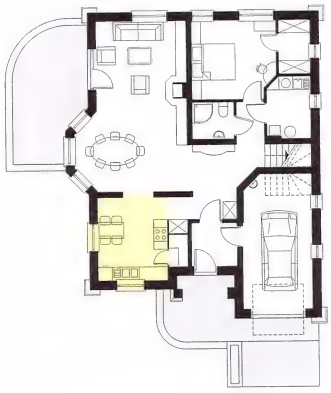

КУХНЯ С ВИДОМ НА ВХОД

Дом в зорьках

Форма дома – кровля

Выбирая вид кровли, следует помнить о достоинствах двускатной крыши, которая в сравнении с четырёхскатной крышей дешевле, более функциональной, комнаты на мансарде лучше освещены и кроме того, позвояет получить больше места. С другой стороны, четырёхскатная крыша имеет неоценимый плюс – она является уникальным украшением. Большой, «раскидистый» дом будет гораздо лучше смотреться с четырёхскатой крышей.

Дом в нектаринах

Дом

Форма здания – конёк

Следующее решение касается положения крыши – расположим ли мы вход перпендикулярно либо параллельно по отношению к коньку. В случае, если вы предпочитаете хорошее освещение помещений, следует повернуть торец по направлению к саду.

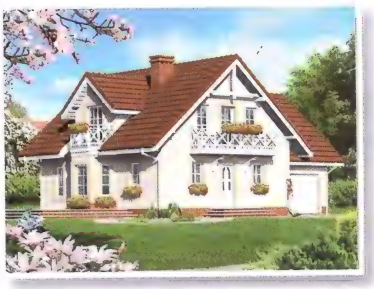

Дом в рододендронах 5

Дом

Форма дома – стиль

Выбирая проект дома, следует особо задуматься и обратить внимание, соответствует ли внешне выбранный Вами проект Вашему стилю и обра коллекции проектов ARCHON+ Вы найдёте дома различной стилистики: традиционные европейские, классические либо современные. Приглашаем Вас также прочитать статью «Стиль проектов ARCHON+», в котором мы Вам покажем, как легко можно подправить архитект в соответствие с Вашими индивидуальными требованиями.

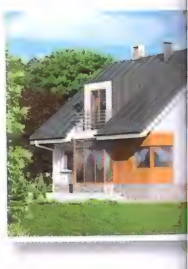

Различные варианты стилистики „Дом в рододендронах 2"

Мы будем рады помочь Вам при выборе проекта. Наши консультанты работают для Вас под телефоном +38 044 331 23 71

Разрешение на строительство:

С введением в действие Закона Украины „О планировании и застройке территорий", утвержден новый порядок предоставления разрешения на выполнение строительных работ.

Ранее порядок получения разрешения регламентировался государственными строительными нормами ДБН А.3.1-2-93, взамен их в декабре 2 в Министерстве юстиции Украины зарегистрировано новое „Положение о порядке предоставления разрешения на выполнение строительных р где установлены порядок и условия предоставления разрешения на строительство.

Какие документы необходимы для получения разрешения на строительство частного дома:

Установлен следующий порядок регистрации объекта и выдачи разрешения на строительство, независимо от форм собственности и ведомственной подчиненности строительных организаций. Заказчик (застройщик) представляет в орган госархстройконтроля по месту строительства объекта следующие документы:

- заявление заказчика (застройщика) установленной формы;

- документ, подтверждающий право заказчика (застройщика) на использование или собственности земельного участка, на котором будет размещен строительный объект;

- решение исполнительного органа соответствующего Совета или местной государственной администрации о разрешении на строительство объекта;

- утвержденную в установленном порядке проектно-сметную документацию и заключение местного органа по делам градостроительства и архитектуры о согласовании проектной документации; (Следуя пожеланиям своих клиентов, компания «Архон Украина» дополнительно подготавливает пакет документов для согласования в местных органах архитектуры и градостроительства. Мы изготавливаем эскизный проект под конкретный участок и фамилию клиента, что служит официальным готовым к согласованию документом.)

- приказ генподрядной строительной организации о назначении производителя работ с его подпиской и общий журнал работ;

- приказ заказчика о назначении работника технического надзора с его подпиской;

- приказ проектной организации о назначении авторского надзора с обязательством представителя авторского надзора и журналом авторского надзора в двух экземплярах;

Дом под черем

АРХОН УКРАИНА 02660 г. Киев ул. Крайняя 1 В, +38(044) 331 23 71, +38(044) 331 23 72, +38(067) 505 22 17 archon@archon.com.ua www.archon.com.ua

ение на строительство:

действие Закона Украины „О планировании и застройке территорий", утвержден новый порядок предоставления разрешения на роительных работ.

олучения разрешения регламентировался государственными строительными нормами ДБН А.3.1-2-93, взамен их в декабре 2000 г. е юстиции Украины зарегистрировано новое „Положение о порядке предоставления разрешения на выполнение строительных работ", ы порядок и условия предоставления разрешения на строительство.

енты необходимы для получения на строительство частного дома:

ющий порядок регистрации объекта и выдачи разрешения , независимо от форм собственности и ведомственной оительных организаций. Заказчик (застройщик) представляет ойконтроля по месту строительства объекта следующие

зчика (застройщика) установленной формы;

рждающий право заказчика (застройщика) на использование земельного участка, на котором будет размещен строительный

нительного органа соответствующего Совета или местной й администрации о разрешении на строительство

установленном порядке проектно-сметную документацию тного органа по делам градостроительства и архитектуры о ектной документации; (Следуя пожеланиям своих клиентов, Украина» дополнительно подготавливает пакет документов в местных органах архитектуры и градостроительства. м эскизный проект под конкретный участок и фамилию кит официальным готовым к согласованию документом.)

ной строительной организации о назначении производителя ской и общий журнал работ;

ка о назначении работника технического надзора с его

ной организации о назначении авторского надзора представителя авторского надзора и журналом авторского земплярах;

Дом под черемухой

и строительного генерального плана в двух экземплярах, согласованного
ном по делам градостроительства и архитектуры и другими
ересованными органами (госавтоинспекция, генподрядчик, заказчик,
пользователи соседних земельных участков, если во время строительных
будет использоваться принадлежащий им участок земли);

ию паспорта фасадов в двух экземплярах, согласованного с местным
ом по делам градостроительства и архитектуры;

снительную записку для регистрации;

плексный вывод государственной инвестиционной экспертизы.

чае проведения реконструкции, реставрации, капитального ремонта
ического переоснащения зданий и сооружений без изменения целевого
ачения объекта, заказчик (застройщик) представляет также копию
ента, удостоверяющего право собственности на дом или сооружение, либо
менное согласие его владельца на проведение строительных работ.

рядке выдачи разрешения индивидуальным застройщикам.

зи с увеличением индивидуального строительства жилых зданий,
ственных и бытовых сооружений, в этих случаях всё более актуальным
вится вопрос о порядке получения разрешений на строительство.
шение на выполнение строительных работ индивидуальным застройщикам
ется на основании заявления застройщика, документа о праве на
епользование, разрешения на строительство (выданное соответствующим
ном исполнительной власти), проектной документации со штампом
сования местным органом по делам градостроительства и архитектуры,
же подписки исполнителя работ и приказа о его назначении, в случае
ительства подрядным способом. В соответствии с Законом Украины
рхитектурной деятельности", при сооружении индивидуальных жилых
ий в два этажа и выше, а также при строительстве на территориях со
ными инженерно-геологическими условиями в сейсмоопасных районах,
видуальный застройщик обязан обеспечить соответствующий технический
торский надзор. Срок рассмотрения документов индивидуальных
ройщиков в инспекции госархстройконтроля не должен превышать
ней.

ания «Архон Украина» не осуществляет строительных работ и не ведёт
рского надзора за своими объектами, но может выдать доверенность на
ительную организацию с соответсвующей лицензией, для осуществления
рского надзора.

Автор: арх. Денис Юдин

Дом под платаном

- копии строительного генерального плана в двух экземплярах, согласованного органом по делам градостроительства и архитектуры и другими заинтересованными органами (госавтоинспекция, генподрядчик, заказчик, землепользователи соседних земельных участков, если во время строительных работ будет использоваться принадлежащий им участок земли);

- копию паспорта фасадов в двух экземплярах, согласованного с местным органом по делам градостроительства и архитектуры;

- пояснительную записку для регистрации;

- комплексный вывод государственной инвестиционной экспертизы.

В случае проведения реконструкции, реставрации, капитального ремонта и технического переоснащения зданий и сооружений без изменения целевого назначения объекта, заказчик (застройщик) представляет также копию документа, удостоверяющего право собственности на дом или сооружение, либо письменное согласие его владельца на проведение строительных работ.

О порядке выдачи разрешения индивидуальным застройщикам.

В связи с увеличением индивидуального строительства жилых зданий, хозяйственных и бытовых сооружений, в этих случаях всё более актуальным становится вопрос о порядке получения разрешений на строительство. Разрешение на выполнение строительных работ индивидуальным застройщикам выдается на основании заявления застройщика, документа о праве на землепользование, разрешения на строительство (выданное соответствующим органом исполнительной власти), проектной документации со штампом согласования местным органом по делам градостроительства и архитектуры, а также подписки исполнителя работ и приказа о его назначении, в случае строительства подрядным способом. В соответствии с Законом Украины „Об архитектурной деятельности", при сооружении индивидуальных жилых зданий в два этажа и выше, а также при строительстве на территориях со сложными инженерно-геологическими условиями в сейсмоопасных районах, индивидуальный застройщик обязан обеспечить соответствующий технический и авторский надзор. Срок рассмотрения документов индивидуальных застройщиков в инспекции госархстройконтроля не должен превышать 15 дней.

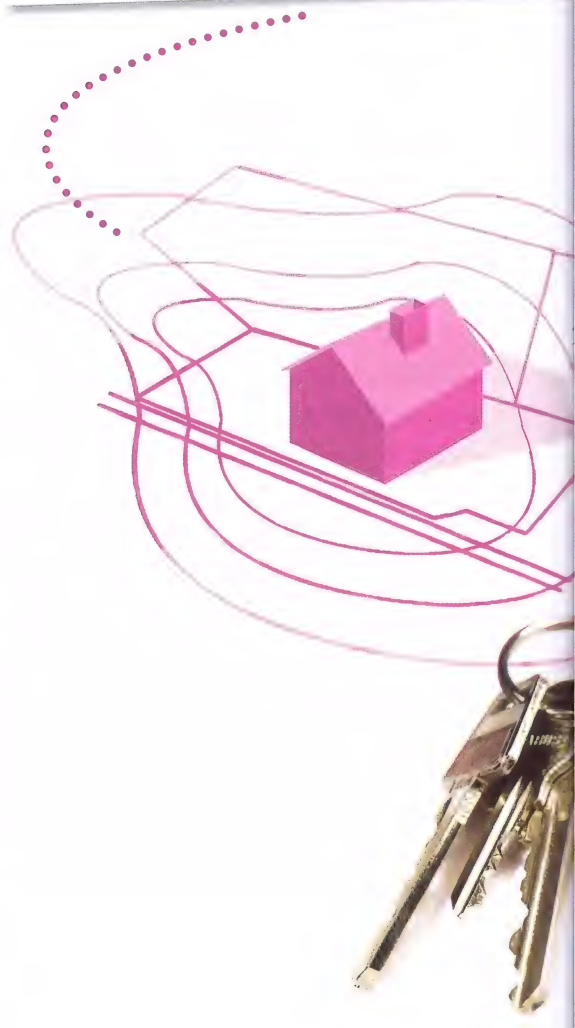

Компания «Архон Украина» не осуществляет строительных работ и не ведёт авторского надзора за своими объектами, но может выдать доверенность на строительную организацию с соответсвующей лицензией, для осуществления авторского надзора.

Автор: арх. Денис Юдин

Стиль проектов ARCHON+

Принял решение „Строю дом"! Нашли идеальное место для Себя и Своей семи - купили участок. Уже долгое время рассматриваете дома через автомобиля. Бываете в домах у друзей. Читаете профильные каталоги и журналы.Пришло время определить свои потребности и финансовые возможн проанализировать условия участка. Вы уже знаете, сколько надо комнат, ванных комнат, знаете, что кухня должна быть с выходом в гостину столовую, а лестница должна быть деревянная. Планируете, где будет въезд в гараж, а где терраса.

Когда закрываете глаза - видите дом Своей мечты . . . романтический сельской домик, эффектная, небольшая резиденция или современный и про
Как совместить все пожелания – экономические и функциональные решения с менее рациональными с эстетической точки зрения?
Не возникало ли желания, просматривая каталог с проектами, совместить два дома в одном?
В одном Вам нравится планировка внутренних помещений, а в другом внешний вид?

Дом в цикламенах 2

Дом в цикламенах 2

Помните - Дом начинается с хорошего проекта!

Все наши проекты проектируются с тонким подходом ко всем архитектурным деталям. Проектируя их, наши архитекторы стараются придать проектам стильный вид, а также помнят, чтобы при строительстве возникало как можно меньше трудностей. Выбирая проект помните, что его можно адаптировать к вашему стилю жизни. На пример, Вы можете увидеть, как просто придать дому индивидуальный характер. Легко – потому что в большинстве случаях не надо вносить изменения в проект, чтобы получить желаемый результат.

Внешний вид - это в первую очередь использование отделочных материалов таких как: перила, оконные рамы, отделка крыши или цоколь. Даже дымоход можно сделать стильно!

Дом в цикламенах

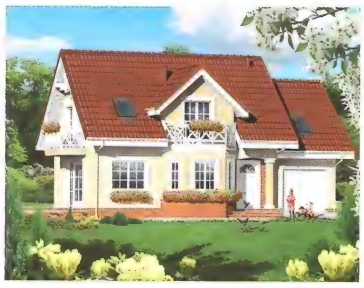

Дом в цикламенах

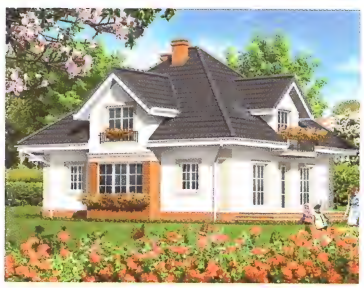

оектов ARCHON+

Строю дом"! Нашли идеальное место для Себя и Своей семи - купили участок. Уже долгое время рассматриваете дома через окно
ете в домах у друзей. Читаете профильные каталоги и журналы.Пришло время определить свои потребности и финансовые возможности,
ь условия участка. Вы уже знаете, сколько надо комнат, ванных комнат, знаете, что кухня должна быть с выходом в гостиную или
ица должна быть деревянная. Планируете, где будет въезд в гараж, а где терраса.

глаза - видите дом Своей мечты . . . романтический сельской домик, эффектная, небольшая резиденция или современный и простой.
е пожелания – экономические и функциональные решения с менее рациональными с эстетической точки зрения?
желания, просматривая каталог с проектами, совместить два дома в одном?
ится планировка внутренних помещений, а в другом внешний вид?

Дом в цифрах 2

Дом в цифрах 2

начинается с хорошего проекта?

роектируются с тонким подходом ко всем архитектурным
уя их, наши архитекторы стараются придать проектам
же помнят, чтобы при строительстве возникало как можно
. Выбирая проект помните, что его можно адаптировать
зни. На пример, Вы можете увидеть, как просто придать
ый характер. Легко – потому что в большинстве случаев не
нения в проект, чтобы получить желаемый результат.

первую очередь использование отделочных материалов
онные рамы, отделка крыши или цоколь. Даже дымоход
льно!

Дом в цифрах

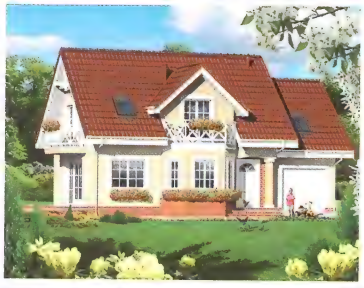

Дом в цифрах

ньше - значит больше

ы дом выглядел более современно, нужно ограничить количество ей и выбрать простые решения. Хорошо подходят здесь стеклянные тальные перила и окна. Можно сделать простые полосы вокруг окна лса или клинкерного кирпича. Клинкер можно использовать в основе о большей части стен.

е надо правильно подобрать двери и гаражные ворота желательно остых сегментов. Такие конструкции легко получить без адаптации. ю пойти на шаг дальше и благодаря весьма незначительным переделкам чить новый проект.

можете соединять разные элементы и создавать новые стили, использовать венные детали. Каждый, кто строит, может создать свой собственный Чтобы добиться хорошего результата, вам не нужно придерживаться ил стиля.Количество идей показывают многочисленные фотографии х клиентов, размещенные на сайте www.archon.com.ua Приглашаем отреть и создать дом своей мечты.

Дом с дельфинами 1

Дом с кокосами

Дом с

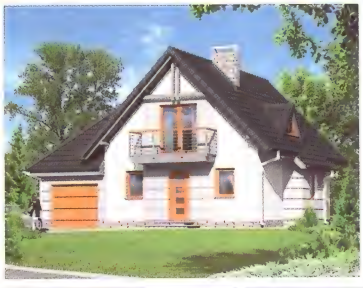

Дом с [illegible]

Дом с тюленем

Дом с клюкве

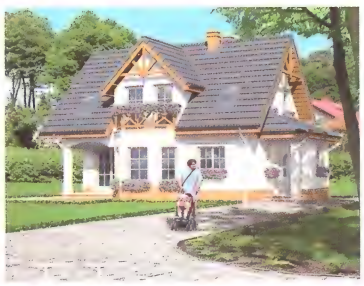

Дом под гинко

Меньше - значит больше

Чтобы дом выглядел более современно, нужно ограничить количество деталей и выбрать простые решения. Хорошо подходят здесь стеклянные или стальные перила и окна. Можно сделать простые полосы вокруг окна из гипса или клинкерного кирпича. Клинкер можно использовать в основе или по большей части стен.
Также надо правильно подобрать двери и гаражные ворота желательно из простых сегментов. Такие конструкции легко получить без адаптации. Можно пойти на шаг дальше и благодаря весьма незначительным переделкам получить новый проект.

Так вы можете соединять разные элементы и создавать новые стили, использовать собственные детали. Каждый, кто строит, может создать свой собственный дом. Чтобы добиться хорошего результата, вам не нужно придерживаться правил стиля.Количество идей показывают многочисленные фотографии наших клиентов, размещенные на сайте www.archon.com.ua Приглашаем посмотреть и создать дом своей мечты.

Дом в [illegible]

Дом в кокосах

[illegible]

[illegible]

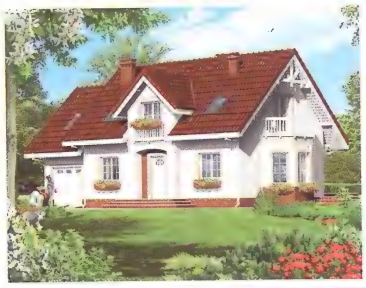

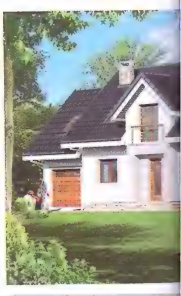

Дом в [illegible]

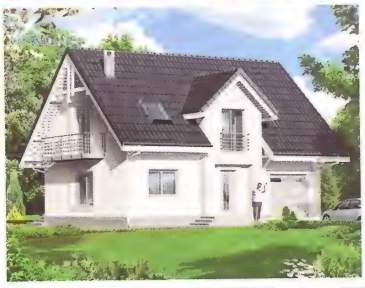

Дом в клюкве

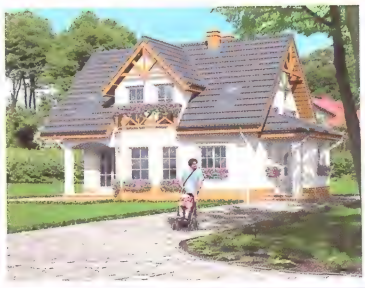

Дом [illegible]

Дом под юккой 2

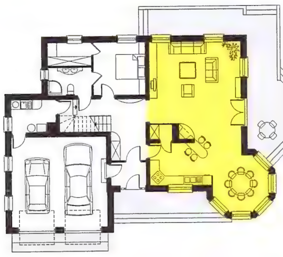

Дом в стиле небольшой резиденции, соединяющий в себе традиционные элементы с современными планировочными решениями. Вход дома отгорожен с одной стороны традиционным эркером, с другой стороны - высунутым гаражом, с нависающим скатом крыши создаёт уютную входную террасу. Внутренняя планировка запроектирована для удобства современной семьи из 5-ти человек. Дневная часть дома сосредоточена вокруг центрально расположенного углового камина. Салон освещается большими окнами, широкая стена без проёмов позволяет на хорошее расположение домашнего кинотеатра. Восьмиугольный эркер помещает обеденный стол и соединяется с кухней и салоном.

Твоя „Юка 2" изнутри

Дом в клематисах 2

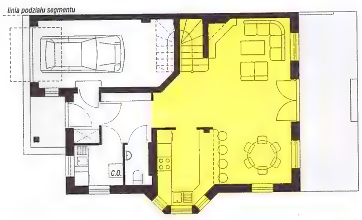

Односемейный дом, предназначенный для сблокированной застройки (дома-близнецы). Открытая дневная зона на первом этаже - это салон с угловым камином, частично размещённая в эркере кухня, соединённая барной стойкой, просторный холл и лестница. Гостиная поделена на две части – столовую и каминную, а соединяются эти части балконными дверьми, выходящими на террасу и в сад. Форма дома эффектно украшена слуховыми окнами на крыше, эркером и интересными архитектурными деталями.

Твои „Клематисы 2" изнутри

Дом в тимьяне

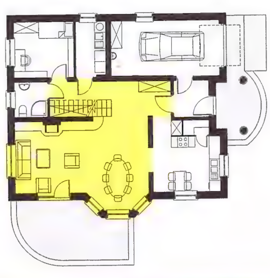

Удобный функциональный дом, с красиво выделенной входной группой и эффектной формой. Дневная часть на первом этаже - это салон с камином и столовой, размещёнными в эркере, кухней с кладовой, просторный холл и комната. Непосредственно из этой части доступна терраса, соединяющая дом с садом. Одномаршевая лестница создаёт коммуникационное пространство, а широкая площадка на мансардном этаже создаёт уютный уголок для отдыха, с большим чердачным окном, осветляющим лестницу.

...а сейчас выбираем мебель!!

Твой „ Дом в Тимьяне" изнутри

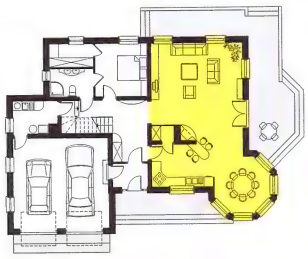

Дом под юккой 2

Дом в стиле небольшой резиденции, соединяющий в себе традиционные элементы с современными планировочными решениями. Вход дома отгорожен с одной стороны традиционным эркером, с другой стороны - высунутым гаражом, с нависающим скатом крыши создаёт уютную входную террасу. Внутренняя планировка запроектирована для удобства современной семьи из 5-ти человек. Дневная часть дома сосредоточена вокруг центрально расположенного углового камина. Салон освещается большими окнами, широкая стена без проёмов позволяет на хорошее расположение домашнего кинотеатра. Восьмиугольный эркер помещает обеденный стол и соединяется с кухней и салоном.

Твоя „Юка 2" изнутри

Дом в клематисах 2

Односемейный дом, предназначенный для сблокированной застройки (дома-близнецы). Открытая дневная зона на первом этаже - это салон с угловым камином, частично размещённая в эркере кухня, соединённая барной стойкой, просторный холл и лестница. Гостиная поделена на две части - столовую и каминную, а соединяются эти части балконными дверьми, выходящими на террасу и в сад. Форма дома эффектно украшена слуховыми окнами на крыше, эркером и интересными архитектурными деталями.

Твои „Клематисы 2" изну

Дом в тимьяне

Удобный функциональный дом, с красиво выделенной входной группой и эффектной формой. Дневная часть на первом этаже - это салон с камином и столовой, размещёнными в эркере, кухней с кладовой, просторный холл и комната. Непосредственно из этой части доступна терраса, соединяющая дом с садом. Одномаршевая лестница создаёт коммуникационное пространство, а широкая площадка на мансардном этаже создаёт уютный уголок для отдыха, с большим чердачным окном, осветляющим лестницу.

Твой „ Дом в Тимьяне" изн

...а сейчас выбираем мебель!!

archon
www.archon.com

Современный стиль в проектах ARCHON+

Вашему вниманию представляем коллекцию проектов домов современного стиля. Ознакомиться с коллекцией Вы сможете на нашей интернет-странице www.archon.com.ua в категории ДОМА СОВРЕМЕННОГО СТИЛЯ.

Дом в анемонах

Дом в мяте

Дом в хеномелесе

Дом в бегонии

СОВРЕМЕННЫЕ, ЭНЕРГОСБЕРЕГАЮЩИЕ, КОМФОРТНЫЕ

archon
www.archon.com.ua

Современный стиль в проектах ARCHON+

иманию представляем коллекцию проектов домов современного
акомиться с коллекцией Вы сможете на нашей интернет-странице
on.com.ua в категории ДОМА СОВРЕМЕННОГО СТИЛЯ.

Дом в хмеле

Дом в зеленолесе

ЕМЕННЫЕ, ЭНЕРГОСБЕРЕГАЮЩИЕ, КОМФОРТНЫЕ

Современный стиль в проектах ARCHON+

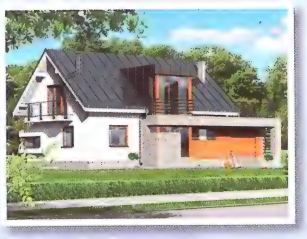

Дом у бульвара 6

едрами 2

Дом в ирисах

Дом с красным деревом

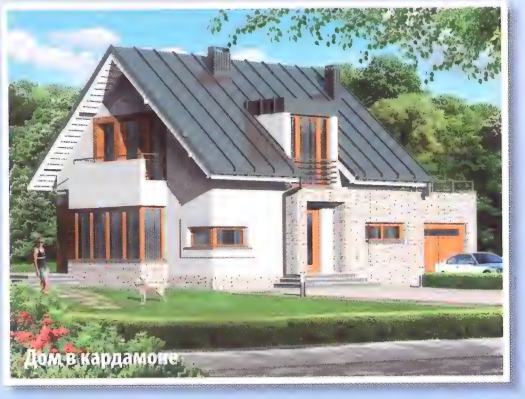
Дом в кардамоне

лематисах 8 (Б)

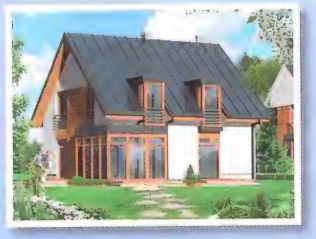
Дом в куркуме 2

Дом в тамарисках 5

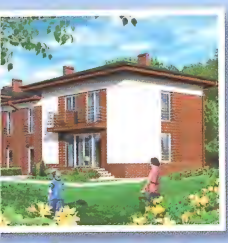
мирте 3

Дом в пассифлоре

Дом в хеномелесе 2

Дом в мирте

терелесках

Дом на аллее (Б)

Дом в саговниках 2 (П)

Дом в рододендронах 6 (Н)

Александра

Вилла Вероника

Вилла Вероника 2

Дом под красным деревом

временный стиль в проектах ARCHON+

лагаем Вам ознакомиться со статьёй Стиль Проектов ARCHON+ (стр.44)
ставляем в ней предложения различной отделки фасадов для того, чтобы
ать как можно изменить стиль дома.

Современный стиль в проектах ARCHON

Дом у бульвара 6

Дом в вишнях

Дом под мирным деревом

Дом в кардамоне

Дом в клематисах 8 (Б)

Дом в куркуме 2

Дом в тамарисках 5

Дом в мирте

Дом в мирте 3

Дом в пассифлоре

Дом в хеномелесе 2

Дом в перелесках

Дом на аллее (Б)

Дом в саговниках 2 (П)

Дом в рододендронах 6 (Н)

Вилла Александра

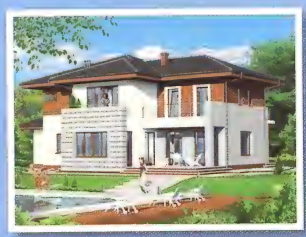
Вилла Вероника

Вилла Вероника 2

Дом под красным деревом

Современный стиль в проектах ARCHON+

Предлагаем Вам ознакомиться со статьёй Стиль Проектов ARCHON+ (стр.44)
Представляем в ней предложения различной отделки фасадов для того, чтобы показать как можно изменить стиль дома.

Цветовая палитра на CD

С нашей цветовой палитрой Ваш дом обретет новую жизнь

Благодаря цветовой палитре у Вас есть возможность проверить цветовое сочетание всех наружных элементов Вашего Дома.

На сайте www.archon.com.ua

Вы найдете пример применения цветовой палитры, разработанной для проекта „Дом в рододендронах".

К каждому проекту Вы можете заказать цветовую палитру на CD.

www.archon.com.ua

Всегда актуальное предложение!

Полное предложение - проверьте всю нашу коллекцию - свыше 600 готовых проектов.

Проверьте новинки - каждый месяц 5 новых проектов.
Зеркальное отображение - каждый проект, его планы, разрезы, ситуацию, визуализации можно посмотреть в зеркальном отображении.
Дополнения к проектам посмотрите другие версии проектов, например: с подвалами, гаражами, обустройством мансарды.
Посмотри фотографии реализованных проектов. В галереи Вы найдите свыше 500 фото домов, реализованных по нашим проектам.

Познакомьтесь с нашим новым интернет-порталом!

Наш сайт

Наш сайт является наилучшим способом контакта с нашей компанией. Мы разместили на нем универсал формуляр, благодаря которому Вы сможете заказать наш каталог, проект или цветовую палитру на Вы можете задать нам вопросы, а также поделиться с нами своими пожеланиями и советами относит деятельности АРХОН УКРАИНА.

Вопросы и советы

на наиболее часто задаваемые вопросы наших Клиентов, отвечают специалисты в области архитектуры. Мы поможем Вам в решении возникших проблем.

Приглашаем на www.archon.com.ua

ая палитра на CD

й цветовой
ой
ом обретет
жизнь

й палитре у Вас есть возможность
вое сочетание всех наружных
го Дома.

chon.com.ua

имер применения цветовой
ботанной для проекта „Дом в

ту Вы можете заказать цветовую

rchon.com.ua

альное
ие!

жение -
нашу коллекцию -
вых проектов.

инки - каждый месяц
тов.
бражение - каждый
ы, разрезы, ситуацию,
можно посмотреть
отображении.
роектам посмотрите
проектов, например:
ажами, обустройством

рафии реализованных
реи Вы найдите свыше
в, реализованных по
ам.

Познакомьтесь с нашим новым интернет-порталом!

Наш сайт

Наш сайт является наилучшим способом контакта с нашей компанией. Мы разместили на нем универсальный формуляр, благодаря которому Вы сможете заказать наш каталог, проект или цветовую палитру на CD. Вы можете задать нам вопросы, а также поделиться с нами своими пожеланиями и советами относительно деятельности АРХОН УКРАИНА.

Вопросы и советы

на наиболее часто задаваемые вопросы наших Клиентов, отвечают специалисты в области архитектуры. Мы поможем Вам в решении возникших проблем.

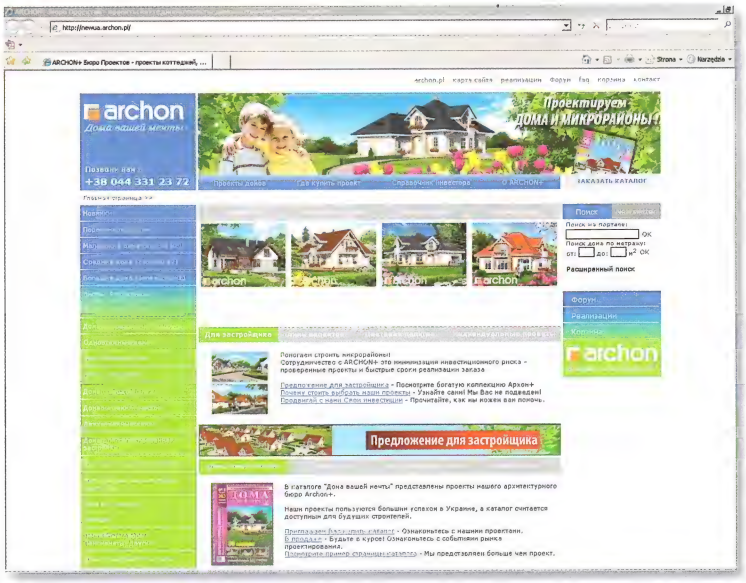

аем на www.archon.com.ua

МАЛЕНЬКИЕ ДОМА (ДО 150 м2)

машках 2 CD

Дом в ягодах CD

Дом в брусснике CD

Дом в ягодах 2 CD

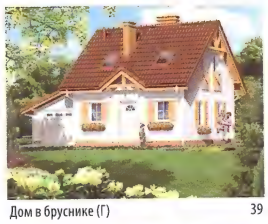
Дом в брусснике (Г) 39

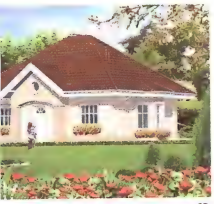
тосах CD

Дом в ежевике CD

Дом в винограде CD

Дом в винограде (Г) 40

Дом в ежевике 2 41

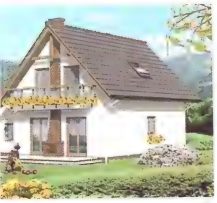
он-траве 2 CD

Дом у ручья 2 CD

Дом в брусснике 2 CD

Дом Миниатюрка 42

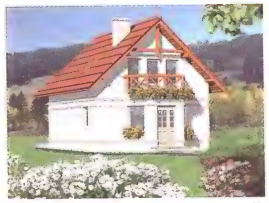
Дом у ручья CD

он-траве CD

Дом в арнике CD

Дом на лугу CD

Дом в цикламенах 2 CD

Дом в землянике 3 CD

емлянике 2 CD

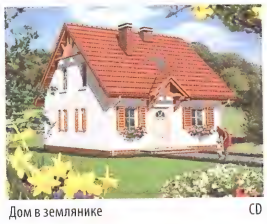
Дом в землянике CD

Дом в антоновке 43

Дом в землянике 3 (П) CD

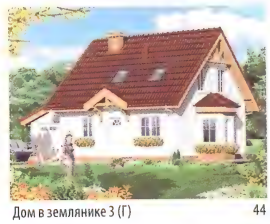
Дом в землянике 3 (Г) 44

а пригорке CD

Дом на пригорке 4 CD

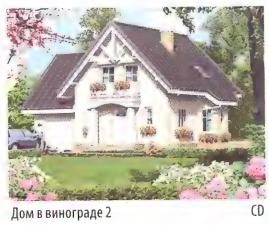
Дом в винограде 2 CD

Дом в ясменнике CD

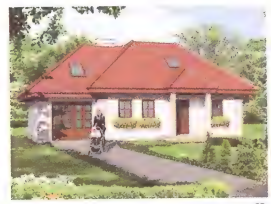
Дом в нарциссах CD

а лугу 2 CD

Дом под гинко 4 CD

Дом в каттлеях CD

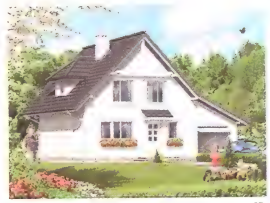
Дом на пригорке 3 CD

Дом под гинко 2 CD

МАЛЕНЬКИЕ ДОМА (ДО 150 м2)

Дом в ромашках 2 CD

Дом в ягодах CD

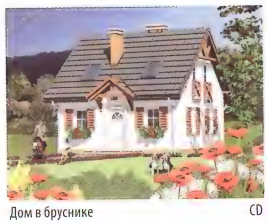
Дом в бруснике CD

Дом в ягодах 2 CD

Дом в брусни

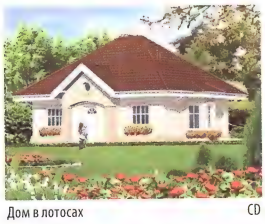
Дом в лотосах CD

Дом в ежевике CD

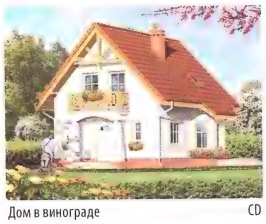
Дом в винограде CD

Дом в винограде (Г) 40

Дом в ежеви

Дом в сон-траве 2 CD

Дом у ручья 2 CD

Дом в бруснике 2 CD

Дом Миниатюрка 42

Дом у ручья

Дом в сон-траве CD

Дом в арнике CD

Дом на лугу CD

Дом в цикламенах 2 CD

Дом в земля

Дом в землянике 2 CD

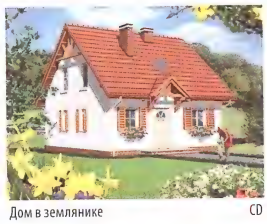
Дом в землянике CD

Дом в антоновке 43

Дом в землянике 3 (П) CD

Дом в земля

Дом на пригорке CD

Дом на пригорке 4 CD

Дом в винограде 2 CD

Дом в ясменнике CD

Дом в на

Дом на лугу 2 CD

Дом под гинко 4 CD

Дом в каттлеях CD

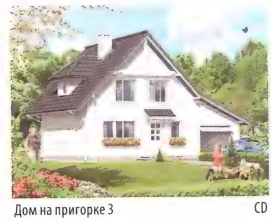
Дом на пригорке 3 CD

Дом под ги

ПЕРЕЧЕНЬ ПРОЕКТОВ

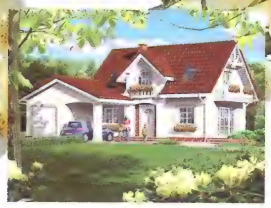
Дом в кориандре 2 (Г) CD

Дом в кориандре 2 45

Дом под каштаном 2 CD

Дом в олеандрах CD

Дом под буками

Дом в рододендронах CD

Дом в клематисах 5 (Б) 46

Дом в клематисах 2 47

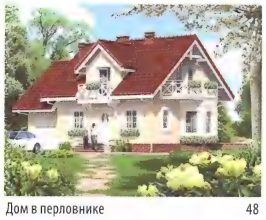
Дом в перловнике 48

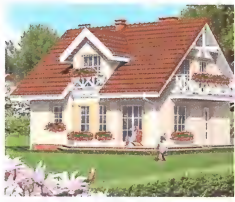
Дом в рододендронах 3

Дом в оливках CD

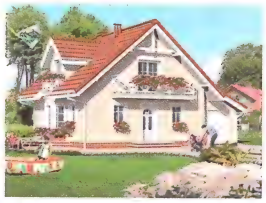
Дом в рододендронах 4 CD

Дом в пупавках 3 CD

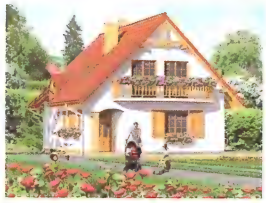
Дом в пупавках CD

Дом Миниатюрка 2

Дом в дикоросах CD

Дом в анютиных глазках CD

Дом в бирючине CD

Дом в скальниках 49

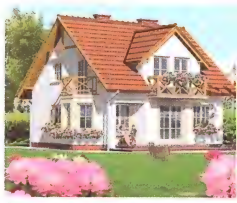
Дом под буками 4

Дом в дикоросах 2 CD

Дом в настурциях 2 CD

Дом в клематисах 8 (Б) CD

Дом под белой акацией CD

Дом в розмарине

Дом в хеномелесе 2 51

Дом в пустырнике CD

Дом в пупавках 2 52

Дом в сабельнике (Б) CD

Дом в гарденіях

Дом в ананасах 53

Дом под красной рябиной (Г) CD

Дом под красной рябиной CD

Дом в перловнике 2 CD

Дом в адонисах

Дом в клюкве CD

Дом в сабельнике CD

Дом под каштаном CD

Дом у пруда CD

Дом у пруда 2

ПЕРЕЧЕНЬ ПРОЕКТОВ

CD

Дом в кориандре 2 45

Дом под каштаном 2 CD

Дом в олеандрах CD

Дом под буками CD

CD

Дом в клематисах 5 (Б) 46

Дом в клематисах 2 47

Дом в перловнике 48

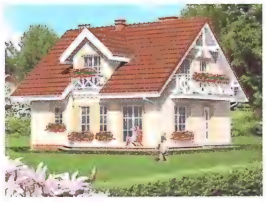
Дом в рододендронах 3 CD

CD

Дом в рододендронах 4 CD

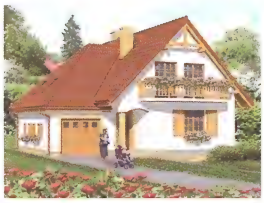
Дом в пупавках 3 CD

Дом в пупавках CD

Дом Миниатюрка 2 CD

CD

Дом в анютиных глазках CD

Дом в бирючине CD

Дом в скальниках 49

Дом под буками 4 50

CD

Дом в настурциях 2 CD

Дом в клематисах 8 (Б) CD

Дом под белой акацией CD

Дом в розмарине CD

51

Дом в пустырнике CD

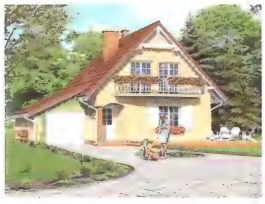
Дом в пупавках 2 52

Дом в сабельнике (Б) CD

Дом в гарденіях CD

53

Дом под красной рябиной (Г) CD

Дом под красной рябиной CD

Дом в перловнике 2 CD

Дом в адонисах CD

CD

Дом в сабельнике CD

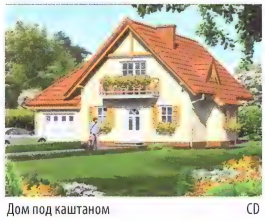
Дом под каштаном CD

Дом у пруда CD

Дом у пруда 2 CD

ПЕРЕЧЕНЬ ПРОЕКТОВ

стурциях 4 CD

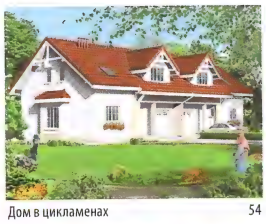

Дом в цикламенах 54

Дом в олеандрах 3 CD

Дом в дельфиниуме 2 CD

Дом в ежевике 3 CD

эвкалиптом CD

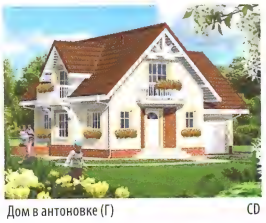

Дом в антоновке (Г) CD

Дом в рододендронах 2 CD

Дом в незабудках CD

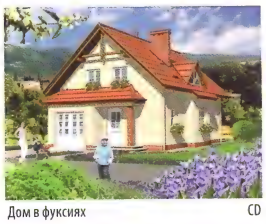

Дом в фуксиях CD

иноградниках 2 CD

Дом в олеандрах 2 55

Дом под белой акацией (Г) 56

Дом в люцерне 57

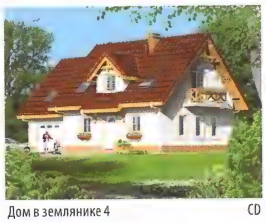

Дом в землянике 4 CD

амарисках CD

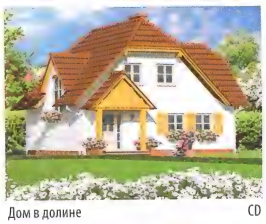

Дом в долине CD

Дом в фуксиях 3 CD

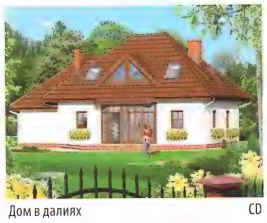

Дом в далиях CD

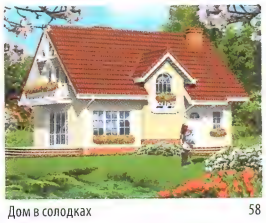

Дом в солодках 58

амшитах CD

Дом в клеверках 3 59

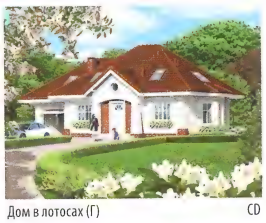

Дом в лотосах (Г) CD

Дом в маргаритках CD

Дом под красной рябиной 4 (Г2) CD

д красной рябиной 4 CD

Дом в люпине 60

Дом в далиях 3 CD

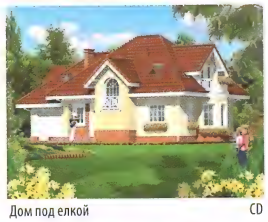

Дом под елкой CD

Дом в солодках (Г) CD

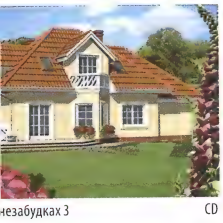

незабудках 3 CD

Дом в рододендронах 7 CD

Дом в пупавках 3(Б) CD

Дом в рододендронах 3 (ГБ) CD

Дом в рододендронах 3 (Г) 61

примулах 2 CD

Дом во фрезиях 62

Дом в примулах 3 CD

Дом в примулах CD

Дом в бархатцах CD

ПЕРЕЧЕНЬ ПРОЕКТОВ

Дом в настурциях 4 CD

Дом в цикламенах 54

Дом в олеандрах 3 CD

Дом в дельфиниуме 2 CD

Дом в ежев

Дом под эвкалиптом CD

Дом в антоновке (Г) CD

Дом в рододендронах 2 CD

Дом в незабудках CD

Дом в фукси

Дом в винограднике 2 CD

Дом в олеандрах 2 55

Дом под белой акацией (Г) 56

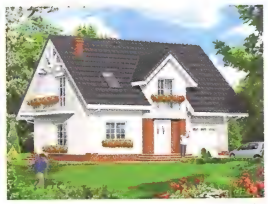

Дом в люцерне 57

Дом в земл

Дом в тамарисках CD

Дом в долине CD

Дом в фуксиях 3 CD

Дом в далиях CD

Дом в сол

Дом в самшитах CD

Дом в клеверках 3 59

Дом в лотосах (Г) CD

Дом в маргаритках CD

Дом под я

Дом под красной рябиной 4 CD

Дом в люпине 60

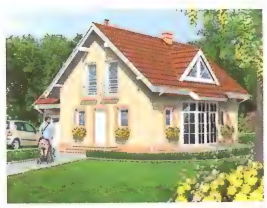

Дом в далиях 3 CD

Дом под елкой CD

Дом в со

Дом в незабудках 3 CD

Дом в рододендронах 7 CD

Дом в пупавках 3(Б) CD

Дом в рододендронах 3 (ГБ) CD

Дом в ро

Дом в примулах 2 CD

Дом во фрезиях 62

Дом в примулах 3 CD

Дом в примулах CD

Дом в ба

Дом в винограднике 3 63

Дом в кориандре CD

Дом в вербене CD

Дом в абрикосах 64

Дом в можжевельнике

Дом под березами CD

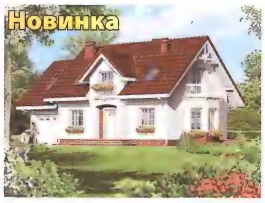

Дом под золотым дождем 65

Дом под золотым дождем CD

Дом в незабудках 2 CD

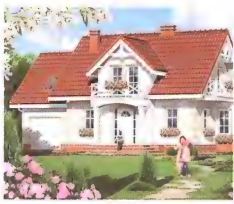
Дом под горной сосной

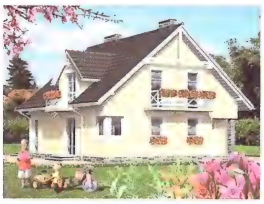
Дом у леса CD

Дом под тисами CD

Дом под омелой CD

Дом в незабудках 5 CD

Дом в завильцах

Дом в фуксиях 2 CD

Дом в базилике CD

Дом в имбири CD

Дом под буками 4 (Г) CD

Дом в рододендронах 5 (В)

Дом в медунице CD

Дом в манго CD

Дом в веселках 2 CD

Дом под соснами CD

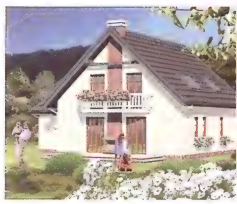
Дом в рябине

Дом в мирте 2 CD

Дом в одуванчиках CD

Дом в ирисах CD

Дом в мирте 3 68

Дом в горошке 2

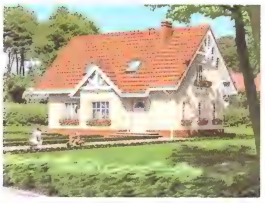
Дом в горошке CD

Дом в клематисах 4 CD

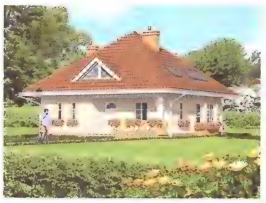
Дом в плюще CD

Дом в папоротнике 3 CD

Дом в папоротнике

Дом в маргаритках 2 CD

Дом в рододендронах 6 (В) CD

Дом в далиях 2 CD

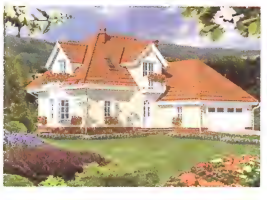
Дом в камелиях 2 CD

Дом в долине 3

ПЕРЕЧЕНЬ ПРОЕКТОВ

63

Дом в кориандре CD

Дом в вербене CD

Дом в абрикосах 64

Дом в можжевельнике CD

CD

Дом под золотым дождем 65

Дом под золотым дождем CD

Дом в незабудках 2 CD

Дом под горной сосной 66

CD

Дом под тисами CD

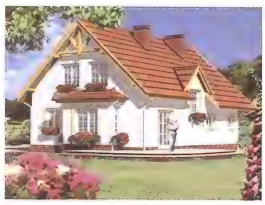

Дом под омелой CD

Дом в незабудках 5 CD

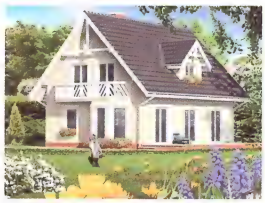

Дом в завильцах CD

CD

Дом в базилике CD

Дом в имбири CD

Дом под буками 4 (Г) CD

Дом в рододендронах 5 (В) 67

CD

Дом в манго CD

Дом в веселках 2 CD

Дом под соснами CD

Дом в рябине CD

CD

Дом в одуванчиках CD

Дом в ирисах CD

Дом в мирте 3 68

Дом в горошке 2 69

CD

Дом в клематисах 4 CD

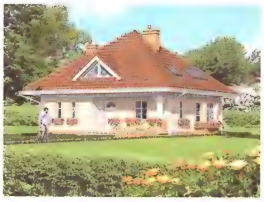

Дом в плюще CD

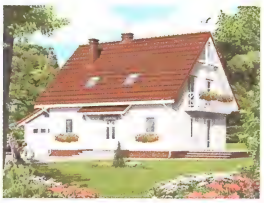

Дом в папоротнике 3 CD

Дом в папоротнике CD

CD

Дом в рододендронах 6 (В) CD

Дом в далиях 2 CD

Дом в камелиях 2 CD

Дом в долине 3 CD

ПЕРЕЧЕНЬ ПРОЕКТОВ

кве 2 70

Дом в горошке (Г2) CD

Дом в пиниях 71

Дом у потока CD

Дом в камелиях CD

анде CD

Дом в клубнике CD

Дом под кедрами 2 CD

Дом у потока 2 CD

Дом в пиниях 2 CD

рбене 4 CD

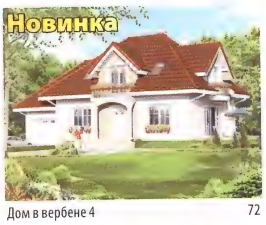

Дом в вербене 4 72

Дом в мандаринках (Г) CD

Дом под омелой 2 CD

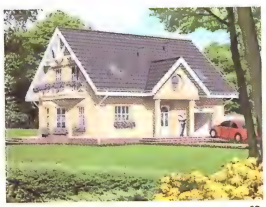

Дом в сапфирах CD

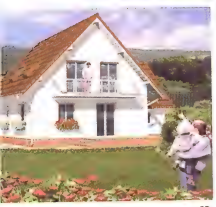

римулах 4 CD

Дом в фуксиях 4 73

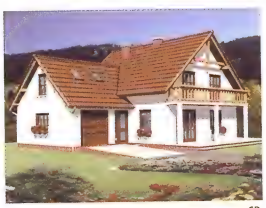

Дом на поляне CD

Дом в деванне 2 CD

Дом в деванне 74

ододендронах 6 (П) 75

Дом в шафране 3 CD

Дом в кувшинках CD

Дом в традесканциях CD

Дом в клеверках CD

арнике (М) CD

Дом в рододендронах 6 CD

Дом в первоцветах CD

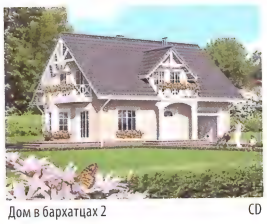

Дом в бархатцах 2 CD

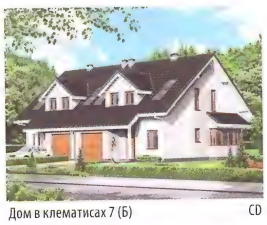

Дом в клематисах 7 (Б) CD

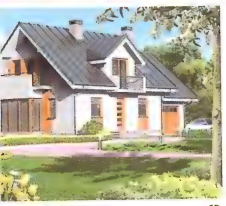

рододендронах 6 (Н) CD

Дом в сенполиях CD

Дом в рододендронах 6 (Н) 76

Дом в вербене (Г2П) CD

Дом в бархатцах 4 CD

шафране CD

Дом у леса 2 CD

Дом в шафране 2 CD

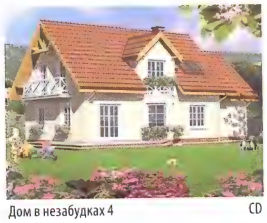

Дом в незабудках 4 CD

Дом в васильках CD

ПЕРЕЧЕНЬ ПРОЕКТОВ

Дом в клюкве 2 70

Дом в горошке (Г2) CD

Дом в пиниях 71

Дом у потока CD

Дом в камели

Дом в лаванде CD

Дом в клубнике CD

Дом под кедрами 2 CD

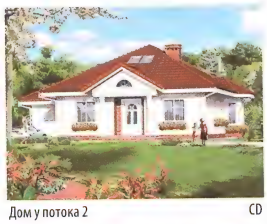
Дом у потока 2 CD

Дом в пиниях 2

Дом в вербене 4 CD

Дом в вербене 4 72

Дом в мандаринках (Г) CD

Дом под омелой 2 CD

Дом в сапфи

Дом в примулах 4 CD

Дом в фуксиях 4 73

Дом на поляне CD

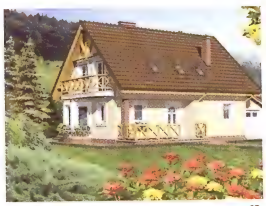
Дом в деванне 2 CD

Дом в дева

Дом в рододендронах 6 (П) 75

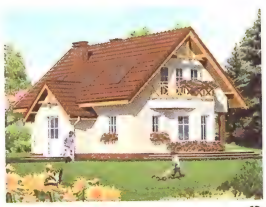
Дом в шафране 3 CD

Дом в кувшинках CD

Дом в традесканциях CD

Дом в клев

Дом в арнике (М) CD

Дом в рододендронах 6 CD

Дом в первоцветах CD

Дом в бархатцах 2 CD

Дом в клем

Дом в рододендронах 6 (Н) CD

Дом в сенполиях CD

Дом в рододендронах 6 (Н) 76

Дом в вербене (Г2П) CD

Дом в бар

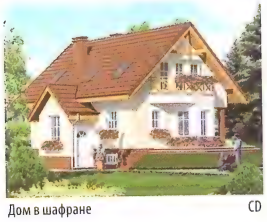
Дом в шафране CD

Дом у леса 2 CD

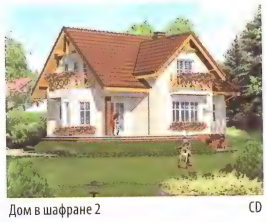
Дом в шафране 2 CD

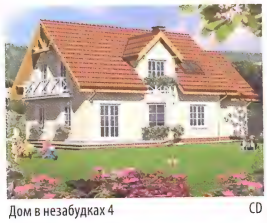
Дом в незабудках 4 CD

Дом в вас

ПЕРЕЧЕНЬ ПРОЕКТОВ

Дом под соснами 2 CD

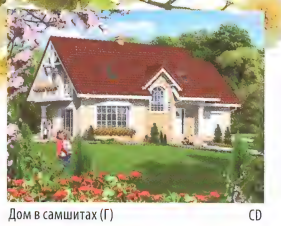
Дом в самшитах (Г) CD

Дом в веселках CD

Дом в завильцах 2 CD

Дом в плюще 2

Дом в фиалках 3 77

Дом в глициниях CD

Дом в клубнике 2 (Г) CD

Дом в клубнике 2 78

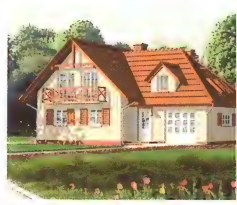
Дом под черешней

Дом в лаванде 2 79

Дом в персиках 80

Дом в клеверках 2 CD

СРЕДНИЕ ДОМА (150-200 м2)

Дом в смородине CD

Дом под красной рябиной 2 81

Дом в медунице 2 CD

Дом в барбарисе CD

Дом в ирисах 3 (Б)

Дом в ирисах 3 (отдельно стоящий дом) CD

Дом в авокадо 82

Дом под катальпой 83

Дом в нектаринах CD

Дом под омелой 3

Дом в тамарисках 4 CD

Дом в лилиях CD

Дом в хабрах CD

Дом в алоэ CD

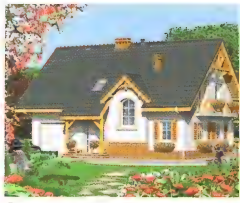
Дом под эвкалиптом (Г)

Дом в пеларгониях CD

Дом в алоэ 2 84

Дом в алоэ 2(В) CD

Дом в винограднике CD

Дом в тамарисках 2

ПЕРЕЧЕНЬ ПРОЕКТОВ

CD

Дом в самшитах (Г) CD

Дом в веселках CD

Дом в завильцах 2 CD

Дом в плюще 2 CD

77

Дом в глициниях CD

Дом в клубнике 2 (Г) CD

Дом в клубнике 2 78

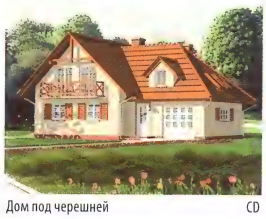

Дом под черешней CD

79

Дом в персиках 80

Дом в клеверках 2 CD

ИЕ ДОМА
00 м2)

CD

Дом под красной рябиной 2 81

Дом в медунице 2 CD

Дом в барбарисе CD

Дом в ирисах 3 (Б) CD

CD

Дом в авокадо 82

Дом под катальпой 83

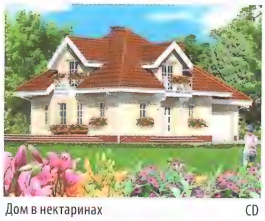

Дом в нектаринах CD

Дом под омелой 3 CD

CD

Дом в лилиях CD

Дом в хабрах CD

Дом в алоэ CD

Дом под эвкалиптом (Г) CD

CD

Дом в алоэ 2 84

Дом в алоэ 2(В) CD

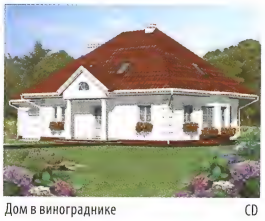

Дом в винограднике CD

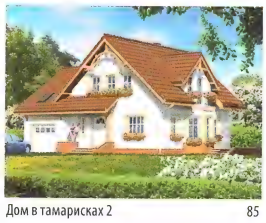

Дом в тамарисках 2 85

ПЕРЕЧЕНЬ ПРОЕКТОВ

...ильбах CD

Дом в горошке 4 CD

Дом в клубнике (Г) CD

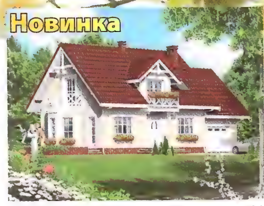

Дом в рододендронах 9 86

Дом в сенполиях 2 CD

...зарии CD

Дом в клеверках (Г) CD

Дом в лилиях 2 CD

Дом в магнолиях CD

Дом в тамарисках 3 CD

...поротнике 2 CD

Дом в хабрах 2 CD

Дом в ревене (Б) CD

Дом в алоэ 3 CD

Дом на пригорке 2 CD

...змарине 2 CD

Дом под вербами CD

Дом в гортензиях CD

Дом в цинниях CD

Дом в рододендронах 9 CD

...имьяне 87

Дом в ананасах 2 CD

Дом в мелиссе CD

Дом в рододендронах 5 CD

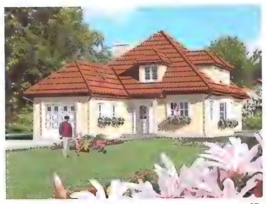
Дом в бегониях CD

...д тополем CD

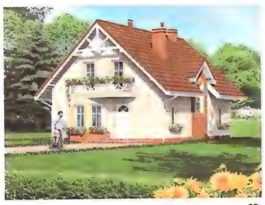
Дом под фисташковым деревом CD

Дом в пеларгониях 2 CD

Дом в бархатцах 3 88

Дом под калиной 2 CD

...д калиной CD

Дом в настурциях CD

Дом под вязами CD

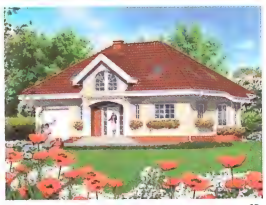
Дом в белоцветнике CD

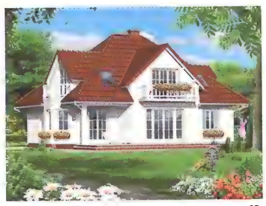
Дом под орехом CD

...цинниях 2 89

Дом в далиях 4 CD

Дом под акантом 90

Дом в вербене 3 CD

Дом в нектаринах (Г2) 91

ПЕРЕЧЕНЬ ПРОЕКТОВ

Дом в астильбах CD

Дом в горошке 4 CD

Дом в клубнике (Г) CD

Дом в рододендронах 9 86

Дом в сенполи

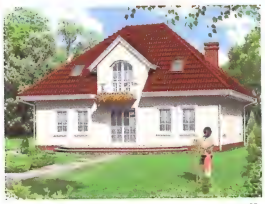
Дом в розарии CD

Дом в клеверках (Г) CD

Дом в лилиях 2 CD

Дом в магнолиях CD

Дом в тамари

Дом в папоротнике 2 CD

Дом в хабрах 2 CD

Дом в ревене (Б) CD

Дом в алоэ 3 CD

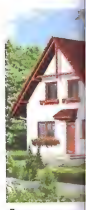
Дом на приго

Дом в розмарине 2 CD

Дом под вербами CD

Дом в гортензиях CD

Дом в цинниях CD

Дом в рододе

Дом в тимьяне 87

Дом в ананасах 2 CD

Дом в мелиссе CD

Дом в рододендронах 5 CD

Дом в бегон

Дом под тополем CD

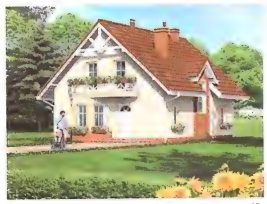
Дом под фисташковым деревом CD

Дом в пеларгониях 2 CD

Дом в бархатцах 3 88

Дом под ка

Дом под калиной CD

Дом в настурциях CD

Дом под вязами CD

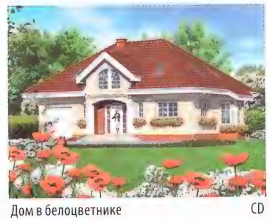
Дом в белоцветнике CD

Дом под ор

Дом в цинниях 2 89

Дом в далиях 4 CD

Дом под акантом 90

Дом в вербене 3 CD

Дом в не

ПЕРЕЧЕНЬ ПРОЕКТОВ

и CD

Дом в очанке (Г2) CD

Дом в мирабелле (Г) CD

Дом в тимьяне 2 CD

Дом в сезаме CD

циниях 2 CD

Дом в лимонках CD

Дом в очанке 101

Дом в арбузах 102

Дом на горке 5 CD

теринке CD

Дом в маракуйи CD

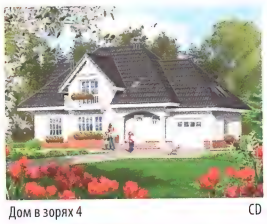

Дом в зорях 4 CD

Дом в рудбекиях CD

Дом в барвинке CD

рберах CD

Дом в тамарисках 5 103

Дом в розах CD

Дом в гибискусе CD

Дом в кокосах 104

ниссе 2 105

Дом под явором 2 CD

Дом в тимьяне 2 CD

Дом в незабудках 6 CD

Дом в зорьках 2 CD

орошке 3 CD

Дом в бурачках CD

Дом во вьюнке CD

Дом в ландышах CD

Дом в фиалках CD

дуброве (Г2) 106

Дом в маках CD

Дом в зорьках (Г2) CD

Дом под лиственницей 2 CD

Дом в зорях 2 107

маттиолах CD

Дом в куркуме CD

Дом под лиственницей 4 CD

Дом под лиственницей 3 108

Дом под агавой CD

ПЕРЕЧЕНЬ ПРОЕКТОВ

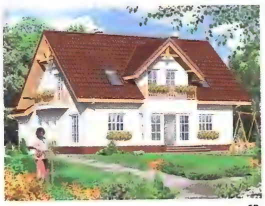
Дом в киви CD

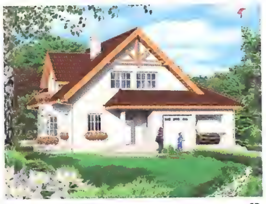
Дом в очанке (Г2) CD

Дом в мирабелле (Г) CD

Дом в тимьяне 2 CD

Дом в сезаме

Дом в глициниях 2 CD

Дом в лимонках CD

Дом в очанке 101

Дом в арбузах 102

Дом на горке

Дом в материнке CD

Дом в маракуйи CD

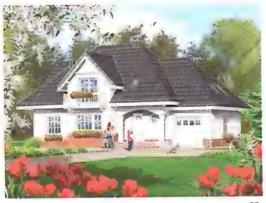
Дом в зорях 4 CD

Дом в рудбекиях CD

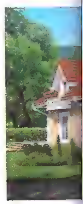
Дом в барв

Дом в герберах CD

Дом в тамарисках 5 103

Дом в розах CD

Дом в гибискусе CD

Дом в кокос

Дом в анисе 2 105

Дом под явором 2 CD

Дом в тимьяне 2 CD

Дом в незабудках 6 CD

Дом в зорь

Дом в горошке 3 CD

Дом в бурачках CD

Дом во вьюнке CD

Дом в ландышах CD

Дом в фи

Дом в дуброве (Г2) 106

Дом в маках CD

Дом в зорьках (Г2) CD

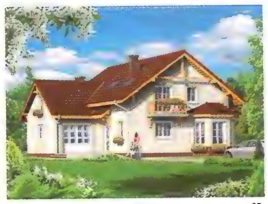
Дом под лиственницей 2 CD

Дом в зо

Дом в маттиолах CD

Дом в куркуме CD

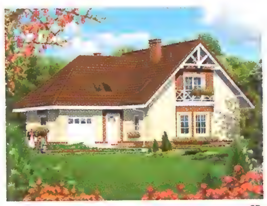
Дом под лиственницей 4 CD

Дом под лиственницей 3 108

Дом под

ПЕРЕЧЕНЬ ПРОЕКТОВ

Дом в апельсинах CD

Дом в петуниях 109

Дом под вишней CD

Дом в азалиях CD

Дом в эхинацеях 2

Дом в гладиолусах 2 110

Дом в левкоях 2 CD

Дом в гуаране CD

Дом в орликах 111

Дом в арониях

Дом в шалфее CD

Дом в пеонах CD

Дом в зорьках 3 CD

Дом в каллах CD

Дом в терне

Дом под лиственницей 5 112

Дом в мандрагоре 113

Дом во вьюнке (Г2) 114

Дом под черным деревом 115

Дом в орликах 2

Дом в орликах 3 CD

Дом в чернушке CD

Дом в азалиях 2 CD

Дом в орхидеях 116

Дом в гладиолусах

Дом под юккой CD

Дом под даглезией CD

Дом под красной рябиной 3 CD

Дом в кокосах 2 CD

Дом в подснежниках

Дом под платаном 117

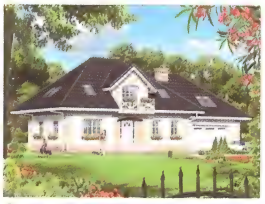
Дом под вейгелой (Г2) CD

Дом в туберозах CD

Дом в эдельвейсах CD

Дом под красной рябиной 3 (Г)

Дом в гуаране 2 CD

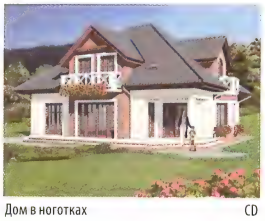
Дом в ноготках CD

Дом в фиалках 2 CD

Дом в льне 118

Дом под лимбой

ПЕРЕЧЕНЬ ПРОЕКТОВ

CD

Дом в петуниях 109

Дом под вишней CD

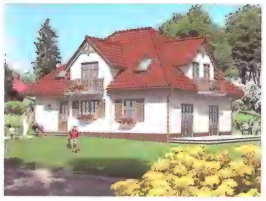
Дом в азалиях CD

Дом в эхинацеях 2 CD

110

Дом в левкоях 2 CD

Дом в гуаране CD

Дом в орликах 111

Дом в аронии CD

CD

Дом в пеонах CD

Дом в зорьках 3 CD

Дом в каллах CD

Дом в терне CD

112

Дом в мандрагоре 113

Дом во вьюнке (Г2) 114

Дом под черным деревом 115

Дом в орликах 2 CD

CD

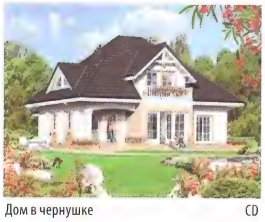
Дом в чернушке CD

Дом в азалиях 2 CD

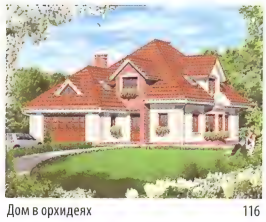
Дом в орхидеях 116

Дом в гладиолусах CD

CD

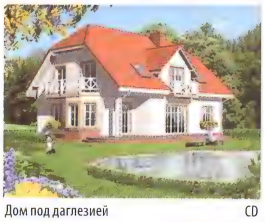
Дом под даглезией CD

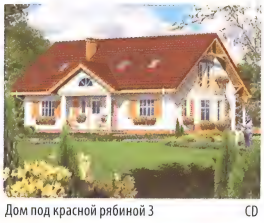
Дом под красной рябиной 3 CD

Дом в кокосах 2 CD

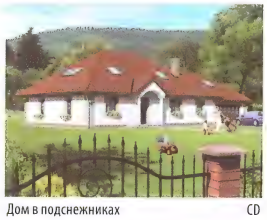
Дом в подснежниках CD

117

Дом под вейгелой (Г2) CD

Дом в туберозах CD

Дом в эдельвейсах CD

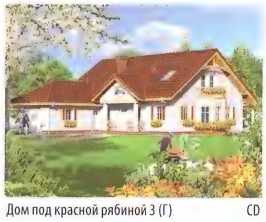
Дом под красной рябиной 3 (Г) CD

CD

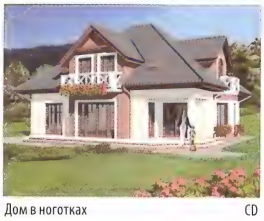
Дом в ноготках CD

Дом в фиалках 2 CD

Дом в льне 118

Дом под лимбой CD

ПЕРЕЧЕНЬ ПРОЕКТОВ

нах 2 119

Вилла Алиция 120

Дом в можжевельнике 2 CD

Дом под грабами CD

Дом в каллах 2 121

шинках 3 CD

Вилла Варсовия CD

Дом во флоксах CD

Дом в астрах CD

Дом в ноготках 3 CD

ександра 122

Дом в тюльпанах CD

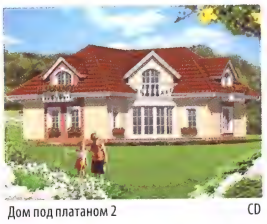
Дом под платаном 2 CD

Дом под кленами CD

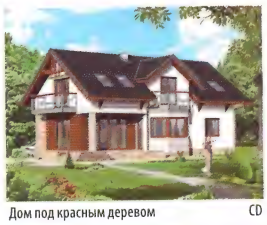
Дом под красным деревом CD

стурциях 3 123

Дом в боровиках 124

Дом в хмеле 125

Дом в роще CD

Дом под юккой 2 126

БОЛЬШИЕ ДОМА (БОЛЕЕ 200 м2)

регано 127

Дом в корице 128

Вилла Виктория 129

Вилла Вероника 130

Дом в миколайках CD

нисе 3 CD

Дом в немезии (Г2) CD

Дом в ноготках 2 131

Дом под секвоей 132

Дом в орхидеях 2 CD

тюльпанах 2 CD

Дом в дельфиниуме 3 133

Дом под черемухой CD

Дом в антоновке (ГБ) CD

Дом в хеномелесе CD

ПЕРЕЧЕНЬ ПРОЕКТОВ

Дом в пионах 2 119

Вилла Алиция 120

Дом в можжевельнике 2 CD

Дом под грабами CD

Дом в каллах 2

Дом в кувшинках 3 CD

Вилла Варсовия CD

Дом во флоксах CD

Дом в астрах CD

Дом в ноготках 3

Вилла Александра 122

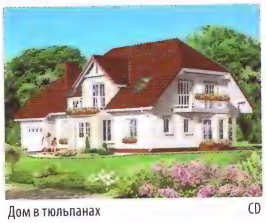
Дом в тюльпанах CD

Дом под платаном 2 CD

Дом под кленами CD

Дом под красны

Дом в настурциях 3 123

Дом в боровиках 124

Дом в хмеле 125

Дом в роще CD

Дом под юккой

БОЛЬШИЕ ДОМА (БОЛЕЕ 200 м2)

Дом в орегано 127

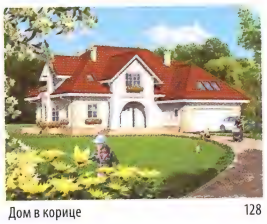
Дом в корице 128

Вилла Виктория 129

Вилла Вероника 130

Дом в миколаї

Дом в анисе 3 CD

Дом в немезии (Г2) CD

Дом в ноготках 2 131

Дом под секвоей 132

Дом в орхидеи

Дом в тюльпанах 2 CD

Дом в дельфиниуме 3 133

Дом под черемухой CD

Дом в антоновке (ГБ) CD

Дом в хеноме

ПРЕДЛОЖЕНИЕ ДЛЯ ЗАСТРОЙЩИКА

меннике 2 147

Дом под гинко 3 148

Дом под гинко 149

Дом в клематисах 150

Дом в клематисах 5 (Р) 151

лематисах 8 (Р) 152

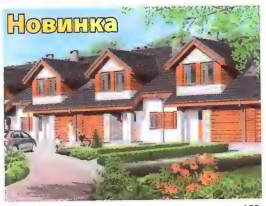

Дом в клематисах 9 (Р) 153

Дом в дельфиниуме 154

Дом под миндальным деревом 155

Дом под миндальным деревом 2 156

лематисах 3 157

Дом под кедрами 158

Дом в мирте 159

Дом в клематисах 7 (Р) 160

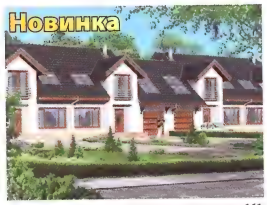

Дом в ревене (Р) 161

малине 162

Дом в саговниках 2 163

Дом в саговниках 2 (П) 164

Дом в саговниках 165

Дом в саговниках (П) 166

бульвара 167

Дом на аллее (Р) 168

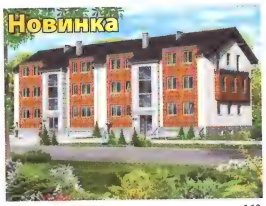

Дом на аллее (Б) 169

Дом у бульвара 3 170

Дом у бульвара 6 171

бульвара 5 172

Дом на аллее 2 (Б) 173

Дом у бульвара 2 174

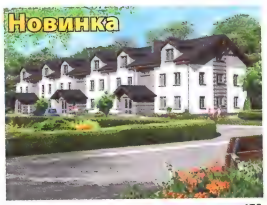

Дом у бульвара 7 175

Дом у бульвара 4 176

ПРЕДЛОЖЕНИЕ ДЛЯ ЗАСТРОЙЩИКА

Дом в ясменнике 2 147

Дом под гинко 3 148

Дом под гинко 149

Дом в клематисах 150

Дом в клема

Дом в клематисах 8 (Р) 152

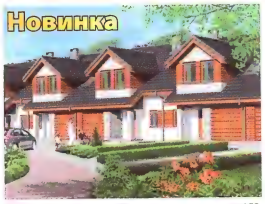

Дом в клематисах 9 (Р) 153

Дом в дельфиниуме 154

Дом под миндальным деревом 155

Дом под м

Дом в клематисах 3 157

Дом под кедрами 158

Дом в мирте 159

Дом в клематисах 7 (Р) 160

Дом в рез

Дом в малине 162

Дом в саговниках 2 163

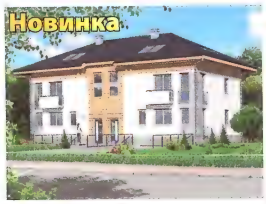

Дом в саговниках 2 (П) 164

Дом в саговниках 165

Дом в сад

Дом у бульвара 167

Дом на аллее (Р) 168

Дом на аллее (Б) 169

Дом у бульвара 3 170

Дом у бу

Дом у бульвара 5 172

Дом на аллее 2 (Б) 173

Дом у бульвара 2 174

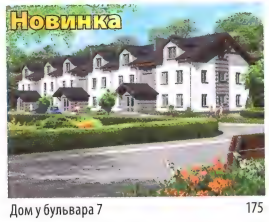

Дом у бульвара 7 175

Дом у бу

АЛФАВИТНЫЙ ПЕРЕЧЕНЬ ПРОЕКТОВ

Название	Общая пл.	Стр.
А		
Дом в абрикосах	122,30	64
Дом в авокадо	140,80	82
Дом под акантом	152,90	90
Вилла Александра	193,10	122
Вилла Алиция	188,20	120
Дом на аллее (Б) Н	404,00	169
Дом на аллее (Р) Н	400,40	168
Дом на аллее 2 (Б) Н	601,90	173
Дом в алоэ 2	142,30	84
Дом в ананасах	111,10	53
Дом в анисе 2	164,30	105
Дом в антоновке	90,60	43
Дом в арбузах	160,80	102
Б		
Дом в бархатцах 3	149,70	88
Дом под белой акацией (Г)	115,60	56
Дом в бересклете	154,80	94
Дом в боровиках	198,20	124
Дом в бруснике (Г)	69,90	39
Дом под буками 4	105,40	50
Дом у бульвара (многоквартирный)	294,50	167
Дом у бульвара 2 (многоквартирный)	650,80	174
Дом у бульвара 3 (многоквартирный)	407,80	170
Дом у бульвара 4	1493,50	176
Дом у бульвара 5	510,00	172
Дом у бульвара 6	455,90	171
Дом у бульвара 7 Н	1226,20	175
В		
Дом под вейгелой	157,70	99
Дом в вербене 4 Н	130,40	72
Вилла Вероника	208,40	130
Вилла Виктория	208,40	129
Дом в винограде (Г)	79,90	40
Дом в винограднике 3	121,70	63
Дом во вьюнке (Г2)	178,60	114
Г		
Дом в гладиолусах 2	171,50	110
Дом на горке 2	156,00	96
Дом под горной сосной	124,00	66
Дом в горошке 2	127,60	69
Дом под гинко 3	94,30	148
Дом под гинко	96,30	149
Д		
Дом в деванне	132,30	74
Дом в дельфиниуме	111,00	154
Дом в дельфиниуме 3	222,60	133
Дом под дубами 2	240,40	136
Дом в дуброве (Г2)	167,20	106
Е		
Дом в ежевике 2	80,10	41
З		
Дом в землянике 3 (Г)	92,40	44
Дом под золотым дождем Н	123,70	65
Дом в зорьках	156,00	97
Дом в зорях 2	167,60	107
К		
Дом в каллах 2	190,10	121
Дом под катальпой	140,80	83
Дом под кедрами	126,80	158
Дом в клеверках 3	118,10	59
Дом в клеверках 4	234,50	135
Дом в клематисах	101,60	150
Дом в клематисах 2	102,90	47
Дом в клематисах 3	123,10	157
Дом в клематисах 5 (Б)	102,80	46
Дом в клематисах 5 (Р)	102,80	151
Дом в клематисах 7 (Р)	131,40	160
Дом в клематисах 8 (Р)	104,40	152
Дом в клематисах 9 (Р) Н	109,40	153
Дом в клубнике 2	138,60	78
Дом в клюкве 2	129,10	70
Дом в кокосах	163,80	104
Дом в кориандре 2	99,90	45
Дом в корице	206,20	128
Дом под красной рябиной 2	140,30	81
Дом в крыжовнике	154,30	92
Дом в кувшинках 2	155,80	
Л		
Дом в лаванде 2	139,50	
Дом под лиственницей 3	168,90	
Дом под лиственницей 5	177,50	
Дом в льне	187,80	
Дом в люпине	118,90	
Дом в люцерне	115,80	
М		
Дом в малине	159,00	
Дом в мирте	127,00	
Дом в мандрагоре	178,10	
Дом Миниатюрка	82,20	
Дом под миндальным деревом	115,90	
Дом под миндальным деревом 2	116,10	
Дом в мирте 3	127,50	
Дом в мнишках	157,30	
Резиденция в Мышленицах /малая/	249,30	
Н		
Дом в настурциях 3	197,60	
Дом в нектаринах (Г2)	153,60	
Дом в ноготках 2	216,20	
О		
Дом у озера	229,80	
Дом в олеандрах 2	115,60	
Дом в орегано	201,20	
Дом в орликах	172,80	
Дом в орхидеях	182,50	
Дом в очанке	160,50	
П		
Дом в перловнике	103,00	
Дом в персиках	139,50	
Дом в петуниях	170,50	
Дом в пиниях	129,40	
Дом в пионах 2	188,20	
Дом под платаном	186,00	
Дом в пупавках 2	110,50	
Р		
Резиденция в Радоме	430,00	
Дом в ревене (Р) Н	142,10	
Дом в рододендронах 3 (Г)	120,70	
Дом в рододендронах 5 (В)	126,00	
Дом в рододендронах 6 (Н) Н	134,30	
Дом в рододендронах 6 (П)	132,50	
Дом в рододендронах 9 Н	145,70	
С		
Дом в саговниках 2	185,80	
Дом в саговниках 2 (П) Н	187,10	
Дом в саговниках	193,60	
Дом в саговниках (П) Н	194,90	
Дом под секвоей	220,10	
Дом в скальниках	105,20	
Дом в солодках	117,50	
Т		
Дом в тамарисках 2	143,10	
Дом в тамарисках 5	163,00	
Дом в тимьяне	146,40	
Ф		
Дом в фиалках 3	138,10	
Дом под фисташковым деревом (Г)	158,10	
Дом во фрезиях	121,20	
Дом в фуксиях 4	132,00	
Х		
Дом в хеномелесе 2	108,50	
Дом в хмеле	198,60	
Ц		
Дом в цикламенах	113,00	
Дом в цинниях 2	152,10	
Дом под черным деревом	178,90	
Э		
Дом в эхинацеях	154,70	
Ю		
Дом под юккой 2	199,90	
Я		
Дом в ясменнике 2	91,80	

АРХОН УКРАИНА 02660 г. Киев ул. Крайняя 7 В +38(044) 331 23 71, +38(044) 331 23 72, +38(067) 505 22 17 archon@archon.com.ua www.archon.com.ua

АЛФАВИТНЫЙ ПЕРЕЧЕНЬ ПРОЕКТОВ

Название	Общая пл.	Стр.
	122,30	64
	140,80	82
	152,90	90
	193,10	122
	188,20	120
	404,00	169
	400,40	168
	601,90	173
	142,30	84
	111,10	53
	164,30	105
	90,60	43
	160,80	102
	149,70	88
	115,60	56
	154,80	94
	198,20	124
	69,90	39
	105,40	50
рный)	294,50	167
тионый)	650,80	174
тирный)	407,80	170
	1493,50	176
	510,00	172
	455,90	171
	1226,20	175
	157,70	99
	130,40	72
	208,40	130
	208,40	129
	79,90	40
	121,70	63
	178,60	114
	171,50	110
	156,00	96
	124,00	66
	127,60	69
	94,30	148
	96,30	149
	132,30	74
	111,00	154
	222,60	133
	240,40	136
	167,20	106
	80,10	41
	92,40	44
	123,70	65
	156,00	97
	167,60	107
	190,10	121
	140,80	83
	126,80	158
	118,10	59
	234,50	135
	101,60	150
	102,90	47
	123,10	157
	102,80	46
	102,80	151
	131,40	160
	104,40	152
	109,40	153
	138,60	78
	129,10	70
	163,80	104
	99,90	45
	206,20	128
	140,30	81
	154,30	92
Дом в кувшинках 2	155,80	95
Л		
Дом в лаванде 2	139,50	79
Дом под лиственницей 3	168,90	108
Дом под лиственницей 5	177,50	112
Дом в льне	187,80	118
Дом в люпине	118,90	60
Дом в люцерне	115,80	57
М		
Дом в малине	159,00	162
Дом в мирте	127,00	159
Дом в мандрагоре	178,10	113
Дом Миниатюрка	82,20	42
Дом под миндальным деревом	115,90	155
Дом под миндальным деревом 2	116,10	156
Дом в мирте 3	127,50	68
Дом в мнишках	157,30	98
Резиденция в Мышленицах /малая/	249,30	137
Н		
Дом в настурциях 3	197,60	123
Дом в нектаринах (Г2)	153,60	91
Дом в ноготках 2	216,20	131
О		
Дом у озера	229,80	134
Дом в олеандрах 2	115,60	55
Дом в орегано	201,20	127
Дом в орликах	172,80	111
Дом в орхидеях	182,50	116
Дом в очанке	160,50	101
П		
Дом в перловнике	103,00	48
Дом в персиках	139,50	80
Дом в петуниях	170,50	109
Дом в пиниях	129,40	71
Дом в пионах 2	188,20	119
Дом под платаном	186,00	117
Дом в пупавках 2	110,50	52
Р		
Резиденция в Радоме	430,00	138
Дом в ревене (Р) Н	142,10	161
Дом в рододендронах 3 (Г)	120,70	61
Дом в рододендронах 5 (В)	126,00	67
Дом в рододендронах 6 (Н) Н	134,30	76
Дом в рододендронах 6 (П)	132,50	75
Дом в рододендронах 9 Н	145,70	86
С		
Дом в саговниках 2	185,80	163
Дом в саговниках 2 (П) Н	187,10	164
Дом в саговниках	193,60	165
Дом в саговниках (П) Н	194,90	166
Дом под секвоей	220,10	132
Дом в скальниках	105,20	49
Дом в солодках	117,50	58
Т		
Дом в тамарисках 2	143,10	85
Дом в тамарисках 5	163,00	103
Дом в тимьяне	146,40	87
Ф		
Дом в фиалках 3	138,10	77
Дом под фисташковым деревом (Г)	158,10	100
Дом во фрезиях	121,20	62
Дом в фуксиях 4	132,00	73
Х		
Дом в хеномелесе 2	108,50	51
Дом в хмеле	198,60	125
Ц		
Дом в цикламенах	113,00	54
Дом в цинниях 2	152,10	89
Дом под черным деревом	178,90	115
Э		
Дом в эхинацеях	154,70	93
Ю		
Дом под юккой 2	199,90	126
Я		
Дом в ясменнике 2	91,80	147

Дом в бруснике (Г)

69,90 м²
+ гараж 18,00 м²

3 комнаты, кухня, ванная комната, туалет, котельная

мин. размер участка:	15,90 x 17,60 м²
общая площадь:	136,00 м²
площадь застройки:	79,20 м²
площадь кровли:	133,57 м²
строительный объем:	404,00 м³
высота здания:	7,50 м

Технология и конструкция

наружные стены:пустотелый керамический блок 25 см + пенопласт 14 см + штукатурка; перекрытия:монолитная железобетонная плита; лестница:деревянная, заступная; высота стены мансарды: h=84 см; кровля: 2-скатная,с уклоном 40 град., конструкция кровли деревянная, кровля из керамической черепицы

Родственные проекты

- без гаража „Дом в бруснике", - с гаражом внутри дома: „Дом в бруснике 2"

Покупая оригинальный проект Бюро Проектов ARCHON+ с цветной надписью , Вы получите квалифицированную консультацию по строительству Вашего дома в офисе Архон Украина

I Этаж	60,9	(62,8) м²
1. Тамбур	2,7	
2. Котельная	3,8	
3. Холл	3,5	
4. Ванная	2,4	
5. Кухня	8,3	
6. Гостиная	19,5	(21,4)
7. Лестница	2,7	
8. Гараж	18,0	

Мансарда	27,0	(40,1) м²
1. Холл	3,7	(3,7)
2. Ванная	3,6	(6,4)
3. Комната	8,9	(13,1)
4. Комната	10,8	(16,9)

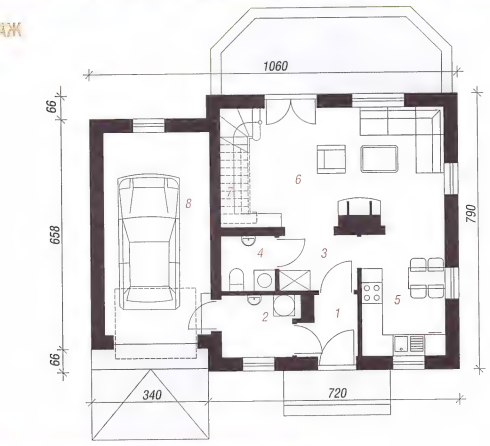

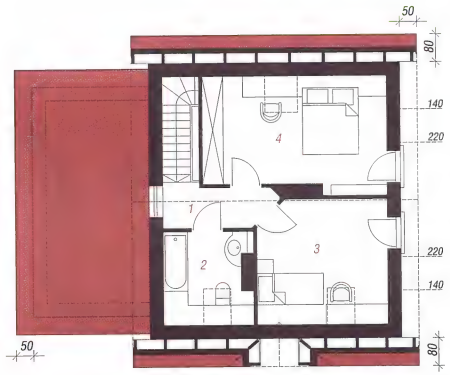

МАНСАРДА

КОНТУР ДОМА - МАСШТАБ 1:500
Перенеси на кальку и приложи к карте

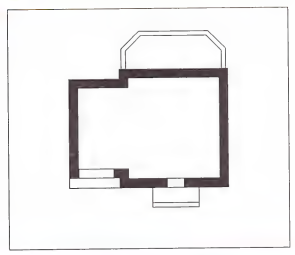

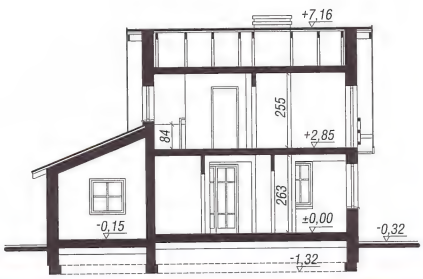

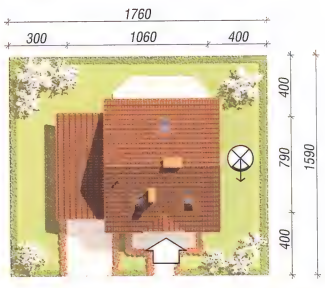

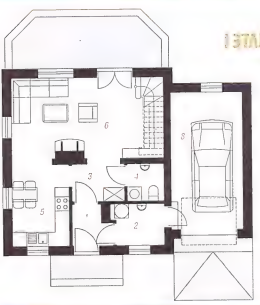

I ЭТАЖ

МАНСАРДА

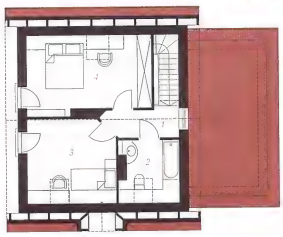

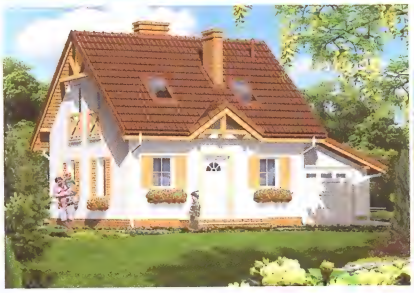

смотри зеркальное отображение этого проекта.

фасад со стороны входа

боковой фасад

боковой фасад

фасад со стороны сада

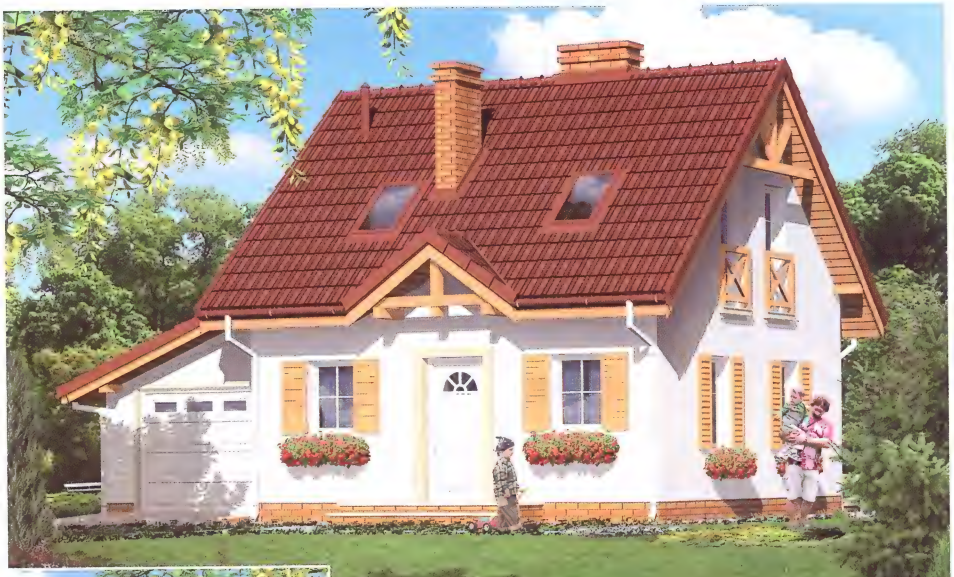

Покупая оригинальный проект Бюро Проектов ARCHON+ с цветной надписью , Вы получите квалифицированную консультацию по строительству Вашего дома в офисе Архон Украина

в б

3 комнаты, кухня туалет, котельная

мин. размер участка
общая площадь:
площадь застройки:
площадь кровли:
строительный объем
высота здания:

Технология и к

наружные стены:пус
блок 25 см + пенопл
перекрытия:монолит
лестница:деревянная
мансарды: h=84 см;
40 град., конструкци
из керамической чер

Родственные п

- без гаража „Дом
внутри дома: „Дом

I Этаж

1. Тамбур
2. Котельная
3. Холл
4. Ванная
5. Кухня
6. Гостиная
7. Лестница
8. Гараж

Мансарда

1. Холл
2. Ванная
3. Комната
4. Комната

I ЭТАЖ

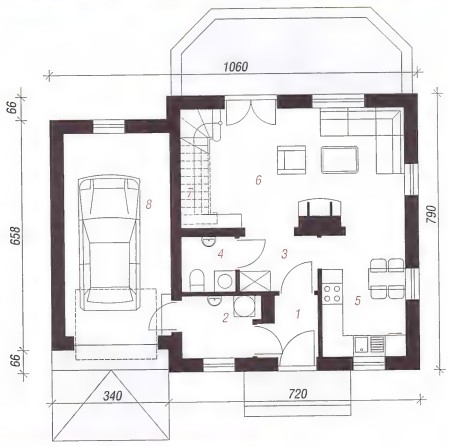

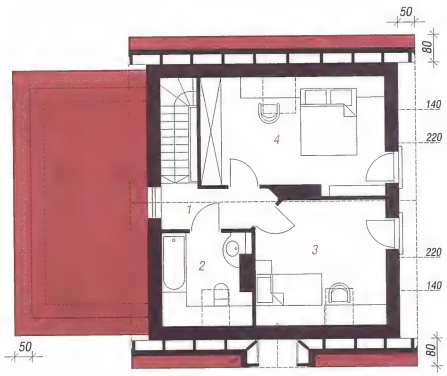

МАНСАРДА

КОНТУР ДОМА - МАСШТАБ 1:500
Перенеси на кальку и приложи к карте

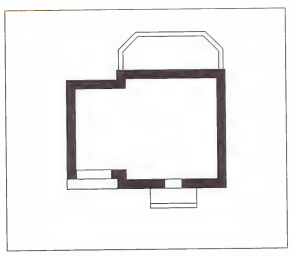

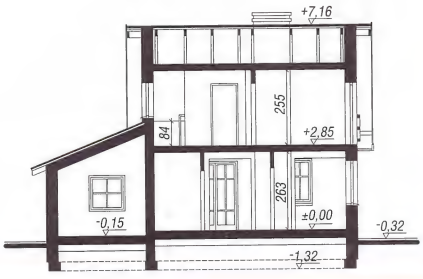

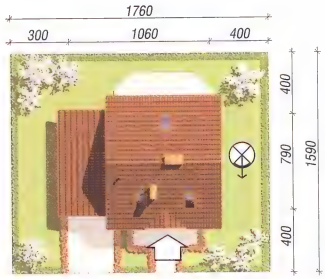

I ЭТАЖ

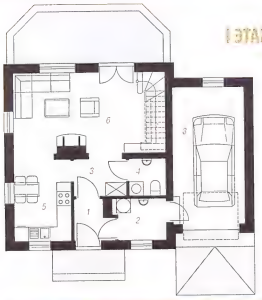

МАНСАРДА

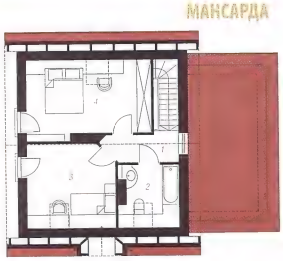

смотри зе
отображение

Дом в винограде (Г)

79,90 м²
+ гараж 18,10 м²

4 комнаты, кухня, ванная комната,туалет, котельная

мин. размер участка:	16,20 x 18,30 м²
общая площадь:	123,60 м²
площадь застройки:	82,20 м²
площадь кровли:	152,10 м²
строительный объем:	455,70 м³
высота здания:	8,05 м

Технология и конструкция

наружные стены:пустотелый керамический блок 25 см + пенопласт 14 см + штукатурка; перекрытия:монолитная железобетонная плита; лестница:железобетонная, заступная; высота стены мансарды: h=124,5 см; кровля: 2-скатная,с уклоном 45 град., конструкция кровли деревянная, кровля из керамической черепицы

Родственные проекты

- без гаража „Дом в винограде" - с гаражом с 2-скатной крышей „Дом в винограде 2"

фасад со стороны

боковой ф

боковой ф

фасад со стороны

Покупая оригинальный проект Бюро Проектов ARCHON+ с цветной надписью archon, Вы получите квалифицированную консультацию по строительству Вашего дома в офисе Архон Украина

I Этаж	63,1	(63,5) м²
1. Тамбур	3,3	
2. Котельная	3,8	
3. Туалет	1,2	(1,6)
4. Холл	2,4	
5. Лестница	2,2	
6. Гостиная	24,7	
7. Кухня	7,4	
8. Гараж	18,1	

Мансарда	34,9	(41,8) м²
1. Холл и лестница	4,8	(4,8)
2. Комната	7,7	(9,3)
3. Комната	9,7	(12,0)
4. Комната	7,9	(9,7)
5. Ванная	4,8	(6,0)

I ЭТАЖ

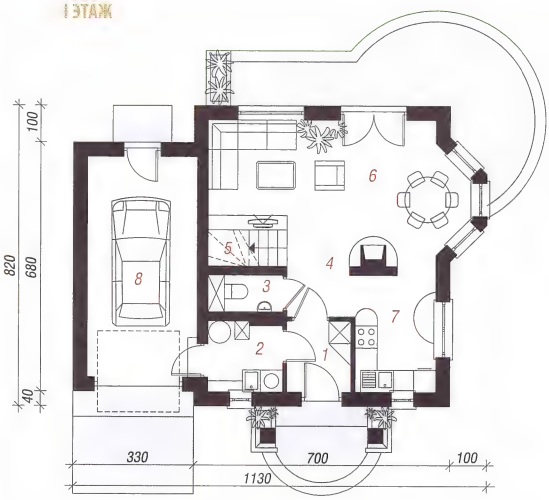

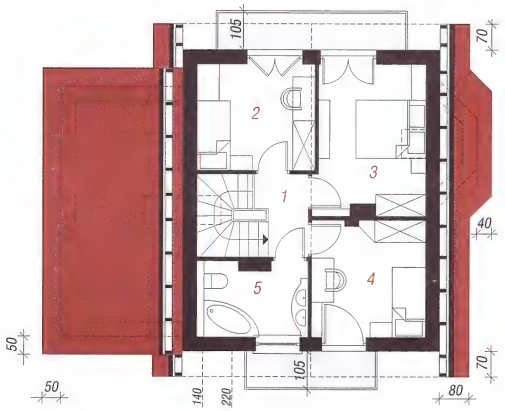

МАНСАРДА

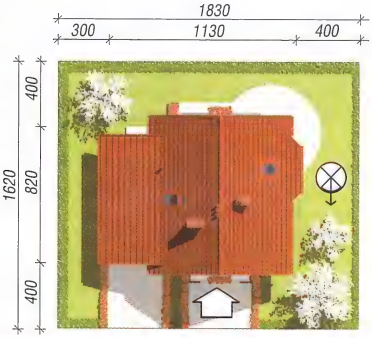

КОНТУР ДОМА - МАСШТАБ 1:500
Перенеси на кальку и приложи к карте

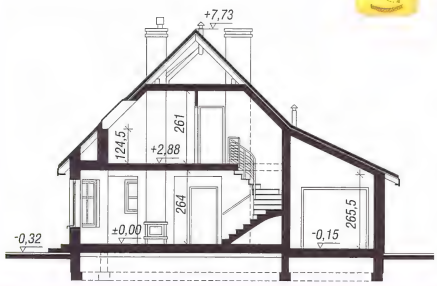

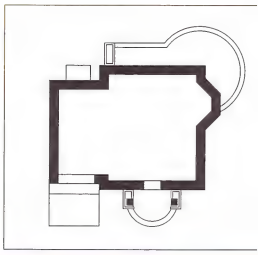

смотри зеркальное отображение этого проекта.

I ЭТАЖ

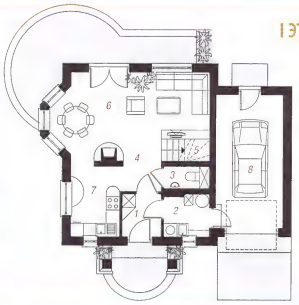

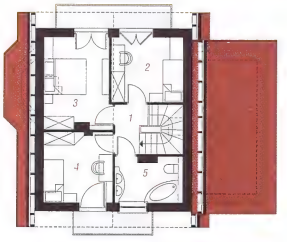

МАНСАРДА

АРХОН УКРАИНА 02660 г. Киев ул. Крайняя 1 В +38(044) 331 23 71, +38(044) 331 23 72, +38(067) 505 22 17 archon@archon.com.ua www.archon.com

е (Г)

9,90 м²
раж 18,10 м²

16,20 x 18,30 м²
123,60 м²
82,20 м²
152,10 м²
455,70 м³
8,05 м

укция

ерамический
— штукатурка;
робетонная плита;
тная; высота
ровля: 2-скатная,с
кровли деревянная,

ты

раде" - с гаражом с
винограде 2"

(63,5) м²

(1,6)

(41,8) м²

(4,8)
(9,3)
(12,0)
(9,7)
(6,0)

фасад со стороны входа

боковой фасад

боковой фасад

фасад со стороны сада

Покупая оригинальный проект Бюро Проектов ARCHON+ с цветной надписью archon, Вы получите квалифицированную консультацию по строительству Вашего дома в офисе Архон Украина

I ЭТАЖ

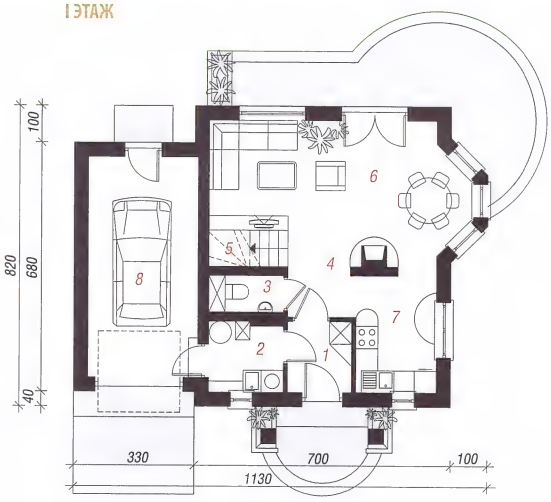

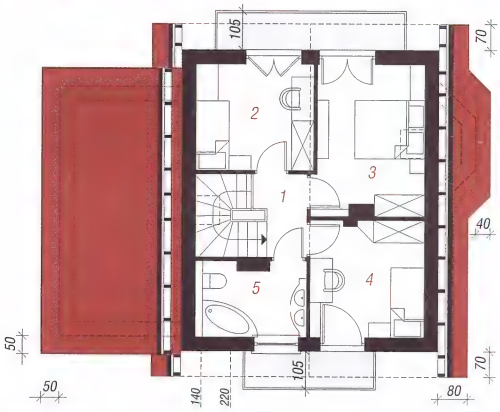

МАНСАРДА

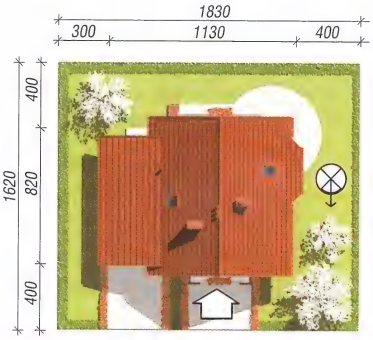

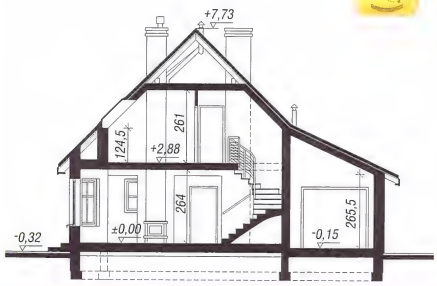

КОНТУР ДОМА - МАСШТАБ 1:500
Перенеси на кальку и приложи к карте

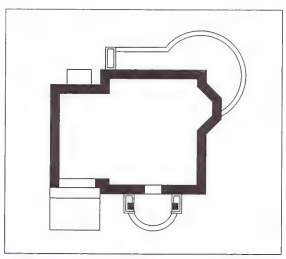

еркальное
е этого проекта.

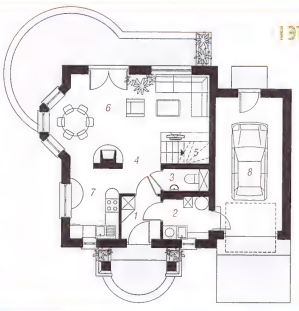

I ЭТАЖ

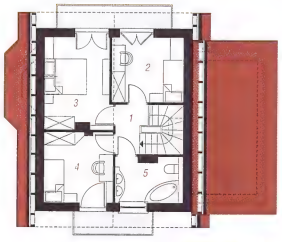

МАНСАРДА

archon
АРХОН УКРАИНА 02660 г. Киев ул. Крайняя 1 В +38(044) 331 23 71, +38(044) 331 23 72, +38(067) 505 22 17 archon@archon.com.ua www.archon.com.ua

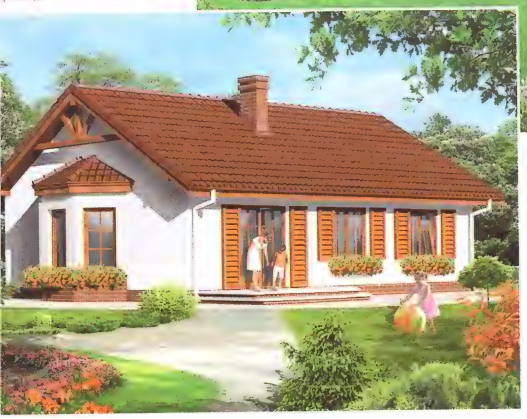

Дом в ежевике 2

80,10 м²

4 комнаты, кухня, ванная комната, котельная

мин. размер участка:	16,60 x 20,50 м
общая площадь:	101,40 м²
площадь застройки:	101,40 м²
площадь кровли:	152,90 м²
строительный объем:	478,60 м³
высота здания:	6,08 м

Технология и конструкция

наружные стены:пустотелый керамический блок 25 см + пенопласт 14 см + штукатурка; перекрытия:монолитная железобетонная плита;кровля: 2-скатная,с уклоном 32 град., конструкция кровли деревянная, кровля из керамической черепицы

Родственные проекты

- с подвалом „Дом в ежевике" - с 4-скатной крышей „Дом в ежевике 3"

Покупая оригинальный проект Бюро Проектов ARCHON+ с цветной надписью , Вы получите квалифицированную консультацию по строительству Вашего дома в офисе Архон Украина

I Этаж	80,1 м²
1. Тамбур	3,2
2. Холл	7,9
3. Котельная	4,7
4. Спальня	9,7
5. Ванная	4,0
6. Комната	11,7
7. Комната	8,1
8. Гостиная	23,9
9. Кухня	6,9

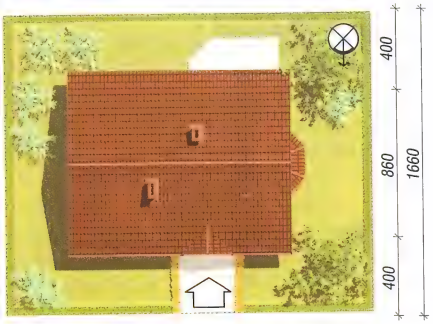

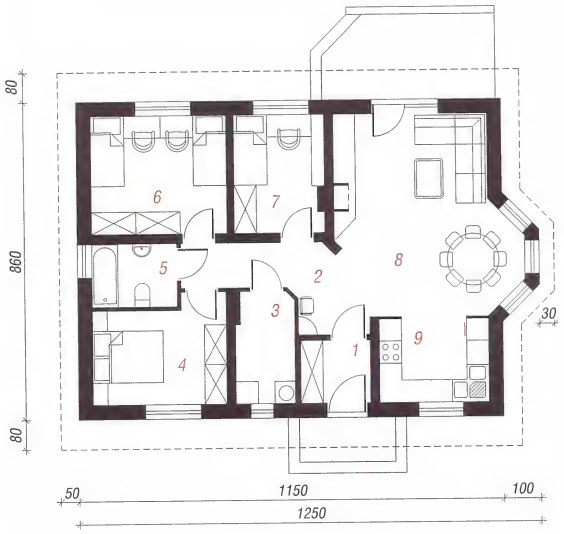

I ЭТАЖ

КОНТУР ДОМА - МАСШТАБ 1:500

Перенеси на кальку и приложи к карте

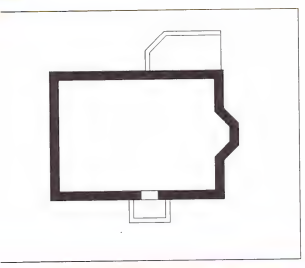

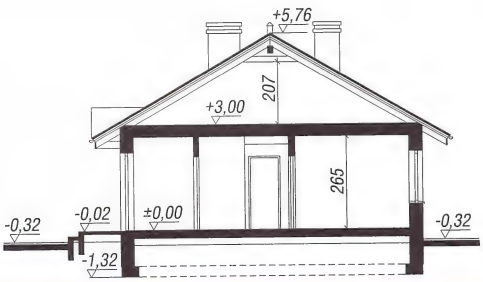

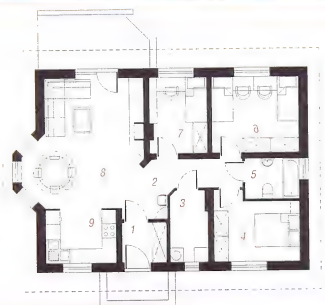

I ЭТАЖ

смотри зеркальное отображение этого проекта.

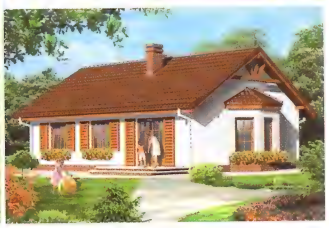

Покупая оригинальный проект Бюро Проектов ARCHON+ с цветной надписью , Вы получите квалифицированную консультацию по строительству Вашего дома в офисе Архон Украина

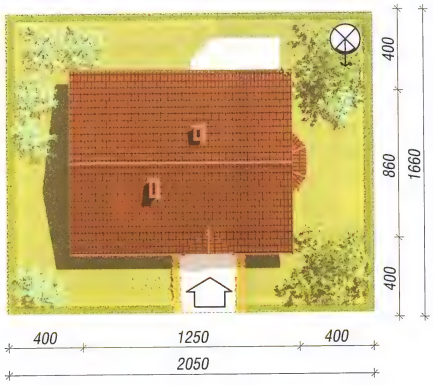

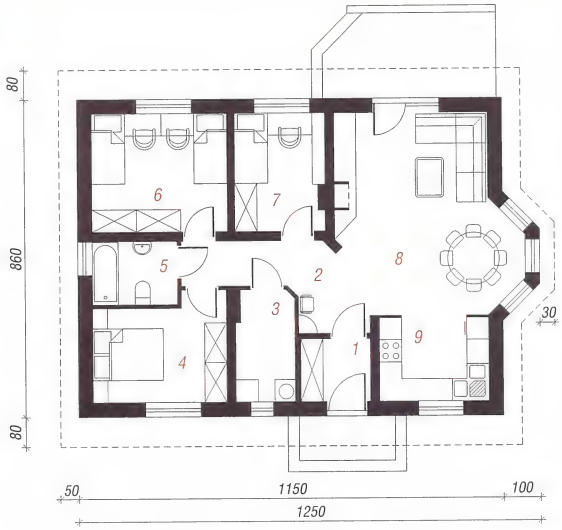

I ЭТАЖ

КОНТУР ДОМА - МАСШТАБ 1:500
Перенеси на кальку и приложи к карте

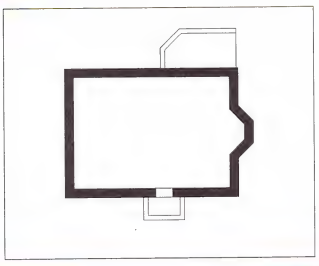

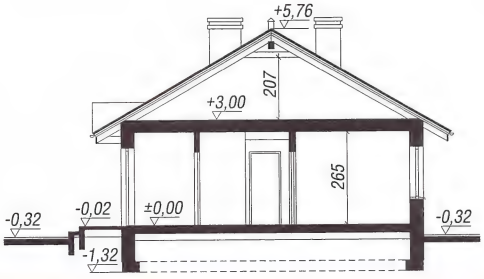

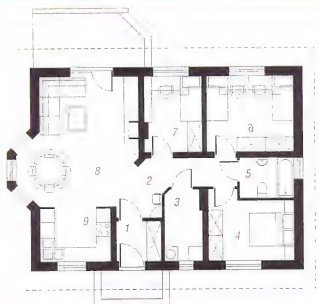

I ЭТАЖ

1. Тамбур
2. Холл
3. Котельная
4. Спальня
5. Ванная
6. Комната
7. Комната
8. Гостиная
9. Кухня

Дом Миниатюрка

82,20 м²

4 комнаты, кухня, 2 ванные комнаты, котельная, гардероб

мин. размер участка:	16,60 x 16,20 м²
общая площадь:	105,20 м²
площадь застройки:	70,50 м²
площадь кровли:	114,60 м²
строительный объем:	374,00 м³
высота здания:	6,82 м

Технология и конструкция

наружные стены:пустотелый керамический блок 25 см + пенопласт 14 см + штукатурка; перекрытия:монолитная железобетонная плита; лестница:деревянная, 1-маршевая; высота стены мансарды: h=77(46) см; кровля: 2-скатная,с уклоном 35 град., конструкция кровли деревянная, кровля из керамической черепицы

Родственные проекты

- с гаражом „Дом Миниатюрка 2" - увеличенная „Дом в землянике", - увеличенная для спаренной застройки „Дом в землянике 2"

фасад со стороны

боковой ф

боковой ф

фасад со стороны

Покупая оригинальный проект Бюро Проектов ARCHON+ с цветной надписью [illegible], Вы получите квалифицированную консультацию по строительству Вашего дома в офисе Архон Украина

1 Этаж	55,3	(56,9) м²
1. Тамбур	3,3	
2. Холл	4,0	
3. Котельная	4,2	
4. Ванная	4,4	
5. Комната	11,2	
6. Кухня	9,2	
7. Гостиная	16,6	(18,2)
8. Лестница	2,4	

Мансарда	26,9	(46,4) м²
1. Холл	1,7	(1,7)
2. Ванная	2,6	(6,6)
3. Комната	11,5	(19,0)
4. Комната	11,1	(19,1)

I ЭТАЖ

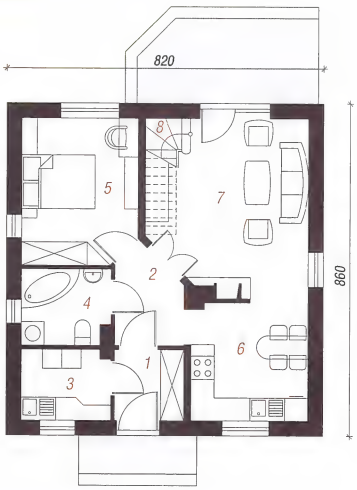

МАНСАРДА

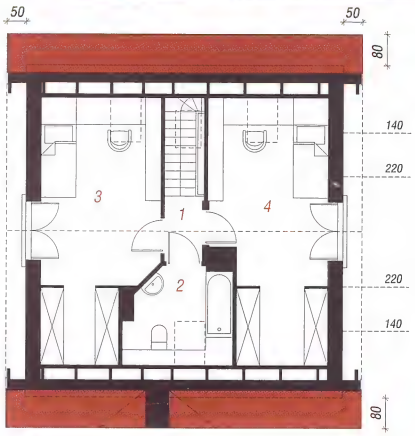

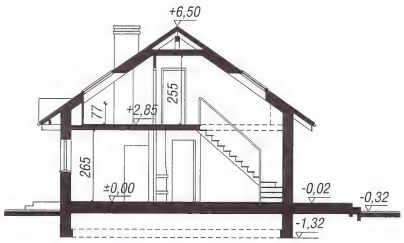

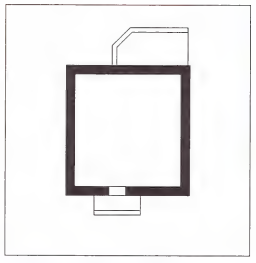

Перанеси на кальку и прыложы к карце

смотри зеркальное отображение этого проекта.

I ЭТАЖ

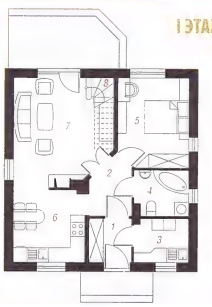

МАНСАРДА

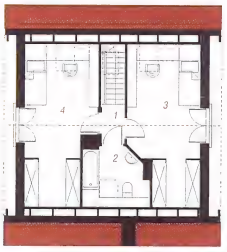

АРХОН УКРАИНА 02660 г. Киев ул. Крайняя 1 В +38(044) 331 23 71, +38(044) 331 23 72, +38(067) 505 22 17 archon@archon.com.ua www.archon.com

ка

32,20 м²

анные комнаты,

16,60 x 16,20 м²
105,20 м²
70,50 м²
114,60 м²
374,00 м³
6,82 м

трукция

...мический
... – штукатурка;
...бетонная плита;
...вая; высота стены
... 2-скатная,с
...кровли деревянная,
...цы

...кты

...орка 2" -
...нике",
...ной застройки

...3 (56,9) м²

(18,2)

...9 (46,4) м²

7 (1,7)
2,6 (6,6)
5 (19,0)
1 (19,1)

фасад со стороны входа

боковой фасад

боковой фасад

фасад со стороны сада

Покупая оригинальный проект Бюро Проектов ARCHON+ с цветной надписью , Вы получите квалифицированную консультацию по строительству Вашего дома в офисе Архон Украина

I ЭТАЖ

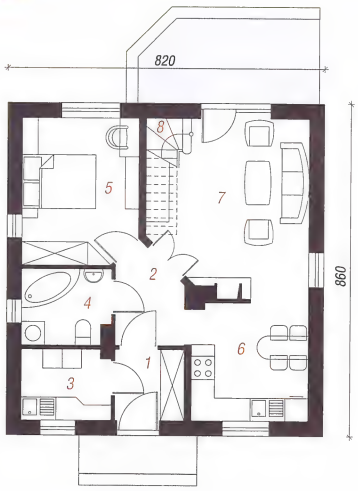

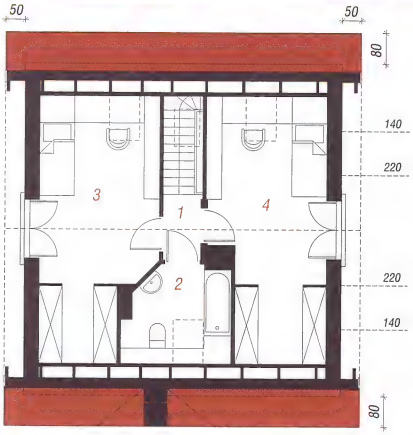

МАНСАРДА

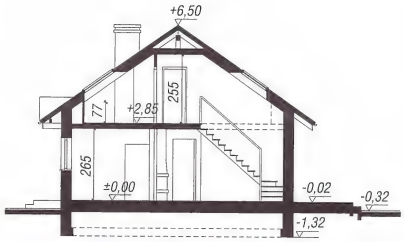

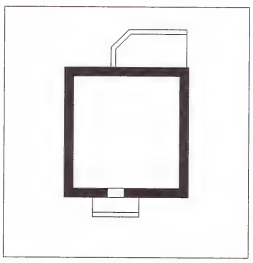

КОНТУР ДОМА - МАСШТАБ 1:500
Перенеси на кальку и приложи к карте

...и зеркальное
...ие этого проекта.

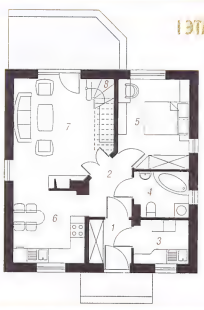

I ЭТАЖ

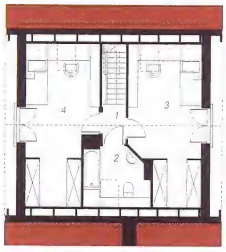

МАНСАРДА

Дом в антоновке

90,60 м²

4 комнаты, кухня, ванная комната,туалет, котельная

мин. размер участка:	18,20 x 15,20 м²
общая площадь:	114,90 м²
площадь застройки:	69,90 м²
площадь кровли:	139,50 м²
строительный объем:	436,00 м³
высота здания:	7,83 м

Технология и конструкция

наружные стены:пустотелый керамический блок 25 см + пенопласт 14 см + штукатурка; перекрытия:монолитная железобетонная плита; лестница:железобетонная, заступная; высота стены мансарды: h=103 см; кровля: 2-скатная,с уклоном 45 град., конструкция кровли деревянная, кровля из керамической черепицы

Родственные проекты

- для застройки дома-близнеца „Дом в цикламенах 2", - с гаражом „Дом в антоновке (Г)"

Покупая оригинальный проект Бюро Проектов ARCHON+ с цветной надписью archon, Вы получите квалифицированную консультацию по строительству Вашего дома в офисе Архон Украина

I Этаж	52,2 м²
1. Тамбур	2,0
2. Холл	3,2
3. Кухня	7,2
4. Гостиная	30,0
5. Лестница	4,6
6. Туалет	1,8
7. Котельная	3,4

Мансарда	38,4	(49,2) м²
1. Холл	4,3	(4,3)
2. Ванная	4,4	(7,2)
3. Комната	7,3	(9,2)
4. Комната	8,0	(8,8)
5. Комната	14,4	(19,7)

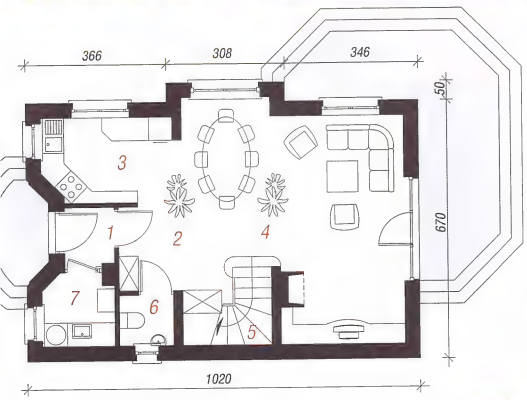

I ЭТАЖ

МАНСАРДА

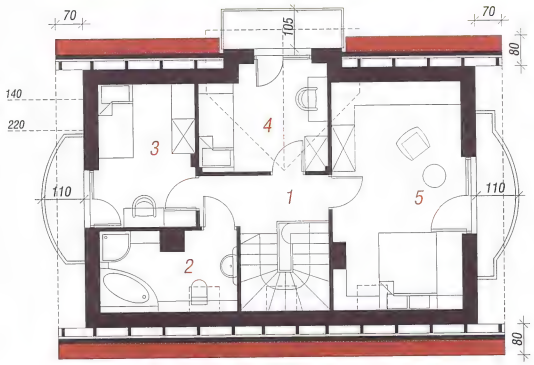

КОНТУР ДОМА - МАСШТАБ 1:500

Перенеси на кальку и приложи к карте

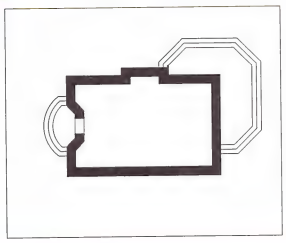

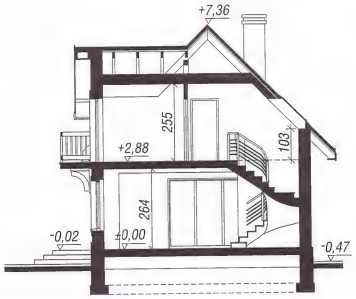

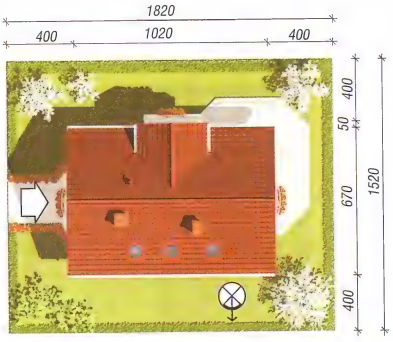

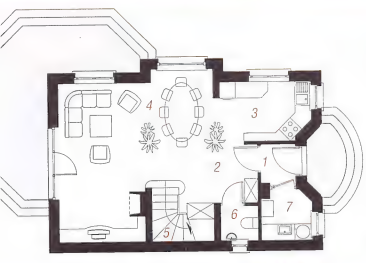

I ЭТАЖ

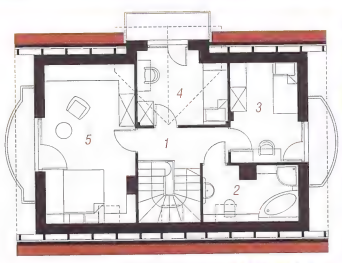

МАНСАРДА

смотри зеркальное отображение этого проекта.

Покупая оригинальный проект Бюро Проектов ARCHON+ с цветной надписью [illegible], Вы получите квалифицированную консультацию по строительству Вашего дома в офисе Архон Украина

4 комнаты, кухня, [illegible] комната,туалет, котел

мин. размер участка:
общая площадь:
площадь застройки:
площадь кровли:
строительный объем:
высота здания:

Технология и ко[illegible]

наружные стены:пустоте[illegible] блок 25 см + пенопласт[illegible]
перекрытия:монолитные[illegible]
лестница:железобетонна[illegible]
мансарды: h=103 см; ко[illegible] 45 град., конструкция [illegible] из керамической черепи[illegible]

Родственные пр[illegible]

- для застройки дома[illegible] цикламенах 2", - с гар[illegible] (Г)"

I Этаж

1. Тамбур
2. Холл
3. Кухня
4. Гостиная
5. Лестница
6. Туалет
7. Котельная

Мансарда

1. Холл
2. Ванная
3. Комната
4. Комната
5. Комната

МАНСАРДА

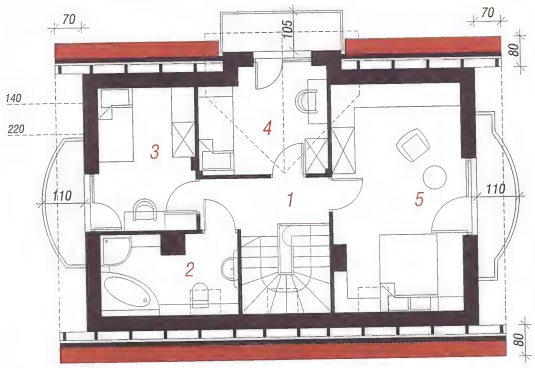

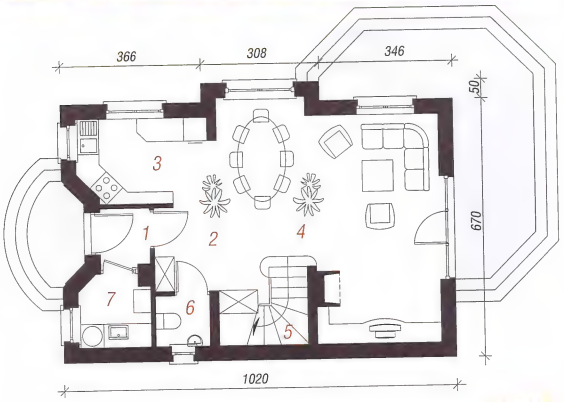

I ЭТАЖ

КОНТУР ДОМА - МАСШТАБ 1:500

Перенеси на кальку и приложи к карте

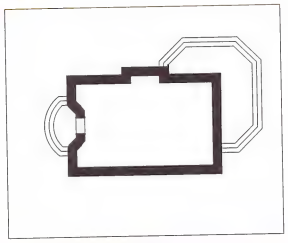

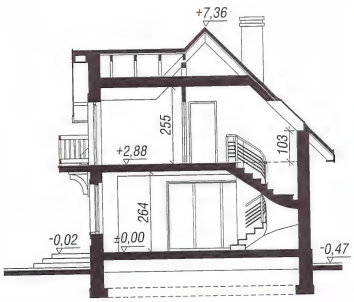

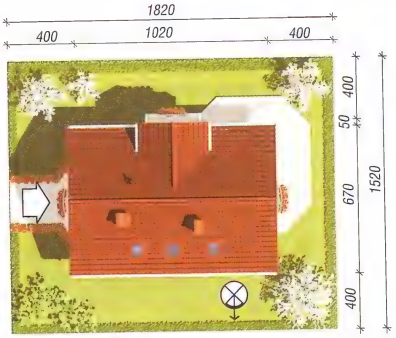

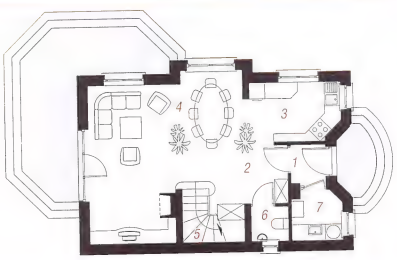

I ЭТАЖ

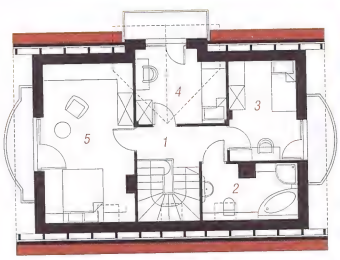

МАНСАРДА

смотри зер[illegible] отображение э[illegible]

Дом в землянике 3 (Г)

92,40 м²
+ гараж 17,60 м²

5 комнат, кухня, 2 ванные комнаты, котельная

мин. размер участка:	16,60 x 19,80 м²
общая площадь:	138,00 м²
площадь застройки:	94,10 м²
площадь кровли:	160,10 м²
строительный объем:	502,00 м³
высота здания:	7,82 м

Технология и конструкция

наружные стены:пустотелый керамический блок 25 см + пенопласт 14 см + штукатурка; перекрытия:монолитная железобетонная плита; лестница:железобетонная, заступная; высота стены мансарды: h=72 см; кровля: 2-скатная,с уклоном 42 град., конструкция кровли деревянная, кровля из керамической черепицы

Родственные проекты

- без гаража „Дом в землянике 3"

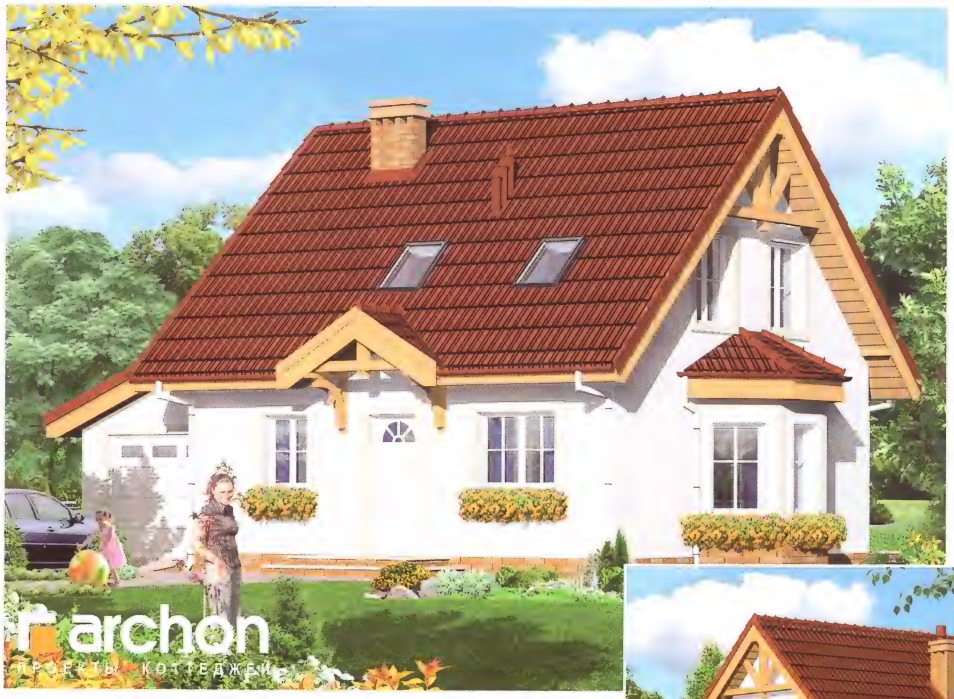

фасад со стороны

боковой ф

боковой ф

фасад со стороны

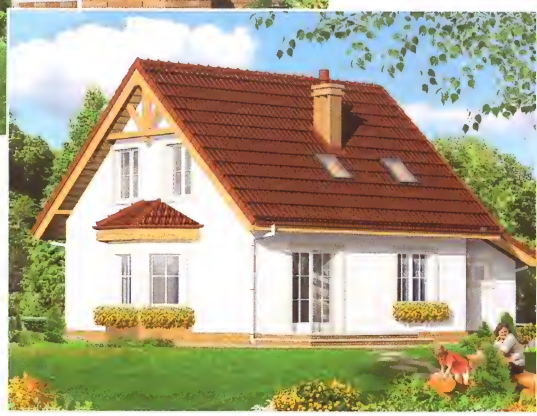

Покупая оригинальный проект Бюро Проектов ARCHON+ с цветной надписью [illegible], Вы получите квалифицированную консультацию по строительству Вашего дома в офисе Архон Украина

I Этаж	74,3	(75,0) м²
1. Тамбур	2,7	
2. Холл	6,8	
3. Кухня	8,3	
4. Гостиная	20,2	
5. Комната	9,2	
6. Котельная	3,1	
7. Ванная	2,1	(2,8)
8. Лестница	4,3	
9. Гараж	17,6	

Мансарда	35,7	(50,8) м²
1. Холл	5,2	(5,2)
2. Комната	7,7	(11,4)
3. Комната	10,3	(15,5)
4. Комната	8,6	(12,5)
5. Ванная	3,9	(6,2)

I ЭТАЖ

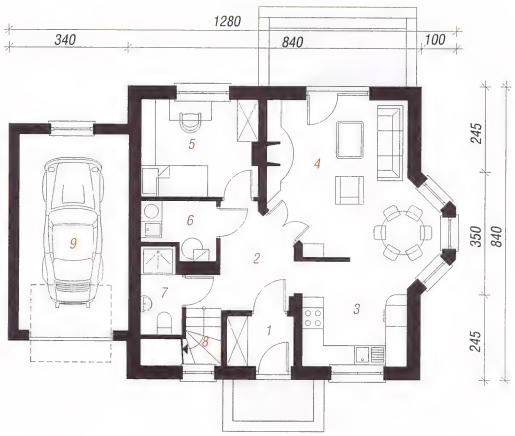

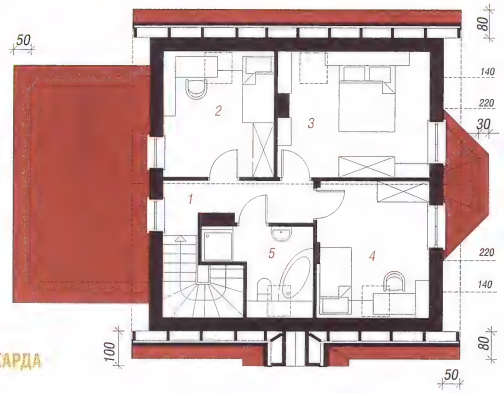

МАНСАРДА

КОНТУР ДОМА - МАСШТАБ 1:500
Перенеси на кальку и приложи к карте

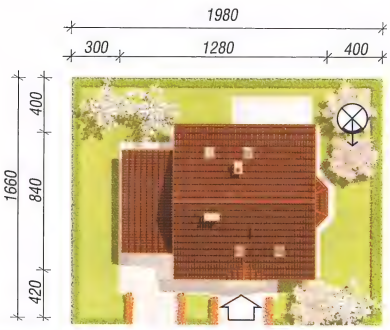

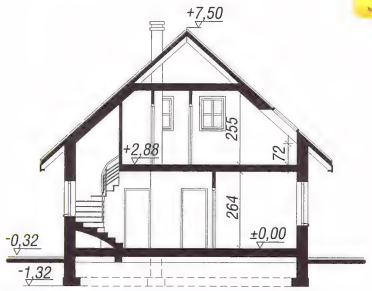

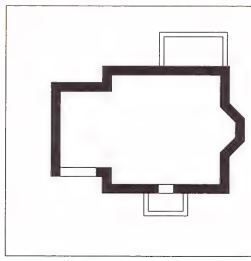

смотри зеркальное отображение этого проекта.

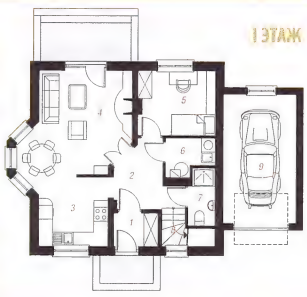

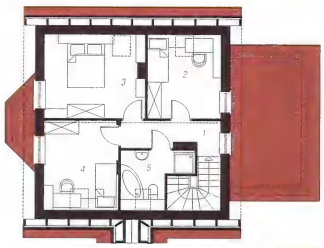

МАНСАРД

АРХОН УКРАИНА 02660 г. Киев ул. Крайняя 1 В +38(044) 331 23 71, +38(044) 331 23 72, +38(067) 505 22 17 archon@archon.com.ua www.archon.com

...ке 3 (Г)

...2,40 м²
...раж 17,60 м²
...ые комнаты,

16,60 x 19,80 м²
138,00 м²
94,10 м²
160,10 м²
502,00 м³
7,82 м

...рукция

...амический
... – штукатурка;
...бетонная плита;
...тная; высота стены
...-скатная, с уклоном
... деревянная, кровля

...ты

...янике 3"

...3 (75,0) м²

(2,8)

...7 (50,8) м²

(5,2)
(11,4)
(15,5)
(12,5)
(6,2)

фасад со стороны входа

боковой фасад

боковой фасад

фасад со стороны сада

Покупая оригинальный проект Бюро Проектов ARCHON+ с цветной надписью ..., Вы получите квалифицированную консультацию по строительству Вашего дома в офисе Архон Украина

I ЭТАЖ

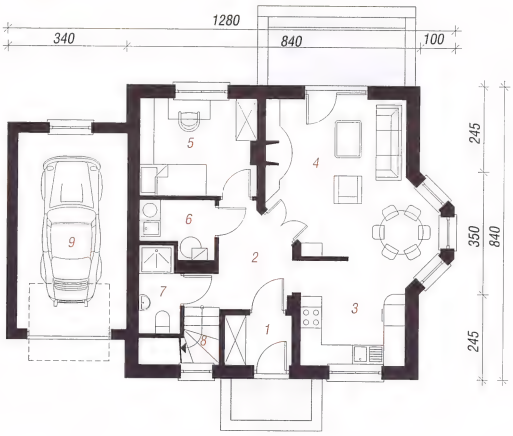

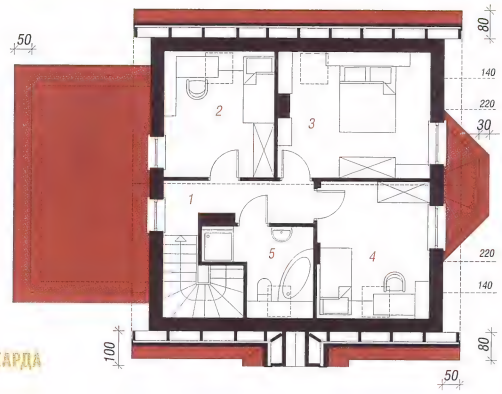

МАНСАРДА

КОНТУР ДОМА - МАСШТАБ 1:500
Перенеси на кальку и приложи к карте

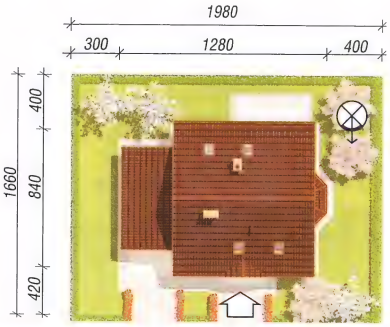

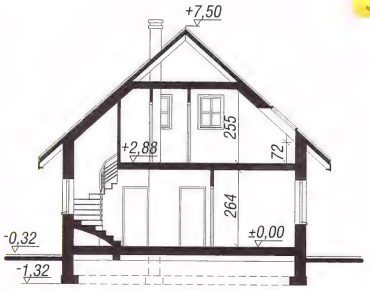

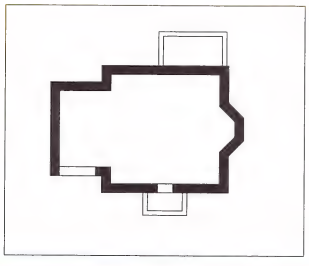

...зеркальное
...ие этого проекта.

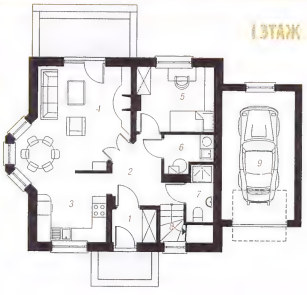

I ЭТАЖ

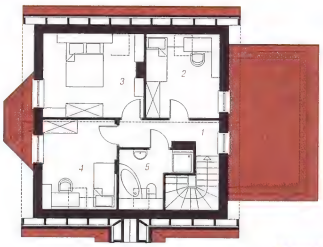

МАНСАРДА

Дом в кориандре 2

99,90 м²

4 комнаты, кухня, ванная комната,туалет, котельная, гардероб

мин. размер участка:	15,90 x 18,80 м²
общая площадь:	131,20 м²
площадь застройки:	76,50 м²
площадь кровли:	145,80 м²
строительный объем:	465,00 м³
высота здания:	7,82 м

Технология и конструкция

наружные стены:пустотелый керамический блок 25 см + пенопласт 14 см + штукатурка; перекрытия:монолитная железобетонная плита; лестница:железобетонная, заступная; высота стены мансарды: h=107 см; кровля: 2-скатная,с уклоном 42 град., конструкция кровли деревянная, кровля из керамической черепицы

Родственные проекты

- увеличенная „Дом в кориандре", - с гаражом и навесом „Дом в кориандре 2(Г)",

Покупая оригинальный проект Бюро Проектов ARCHON+ с цветной надписью , Вы получите квалифицированную консультацию по строительству Вашего дома в офисе Архон Украина

I Этаж	52,9 м²
1. Тамбур	2,6
2. Котельная	4,7
3. Холл	4,3
4. Туалет	1,6
5. Кухня и столовая	15,0
6. Гостиная	24,7

Мансарда	47,0	(58,2) м²
1. Холл и лестница	9,0	(9,0)
2. Комната	13,9	(17,1)
3. Гардероб	2,3	(3,9)
4. Комната	8,2	(10,2)
5. Ванная	6,1	(8,1)
6. Комната	7,5	(9,9)

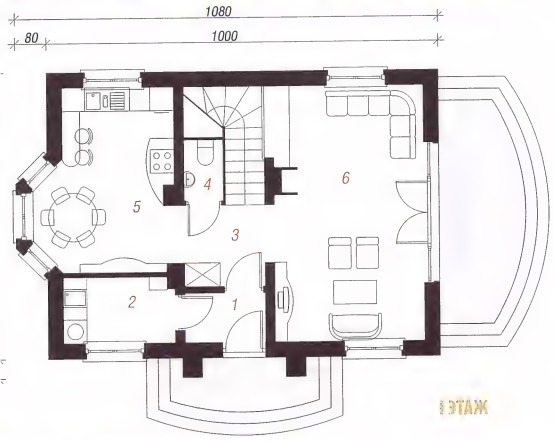

I ЭТАЖ

МАНСАРДА

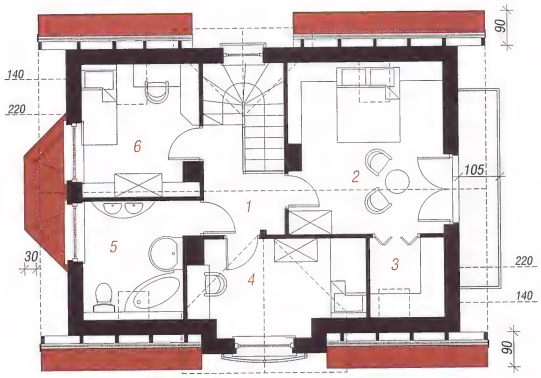

КОНТУР ДОМА - МАСШТАБ 1:500

Перенеси на кальку и приложи к карте

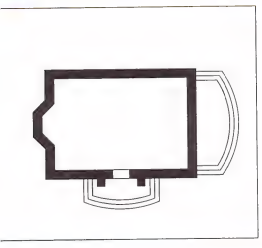

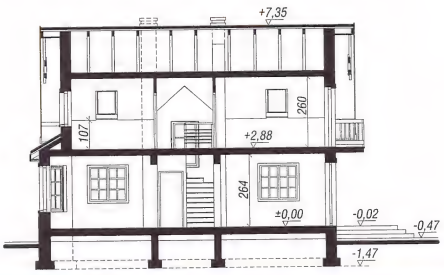

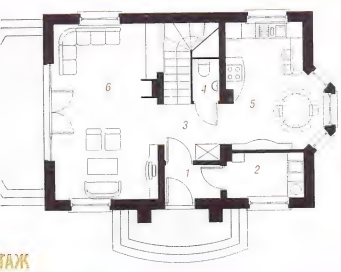

МАНСАРДА

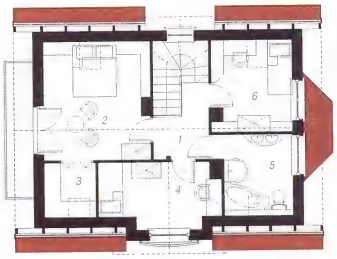

смотри зеркальное отображение этого проекта.

Покупая оригинальный проект Бюро Проектов ARCHON+ с цветной надписью , Вы получите квалифицированную консультацию по строительству Вашего дома в офисе Архон Украина

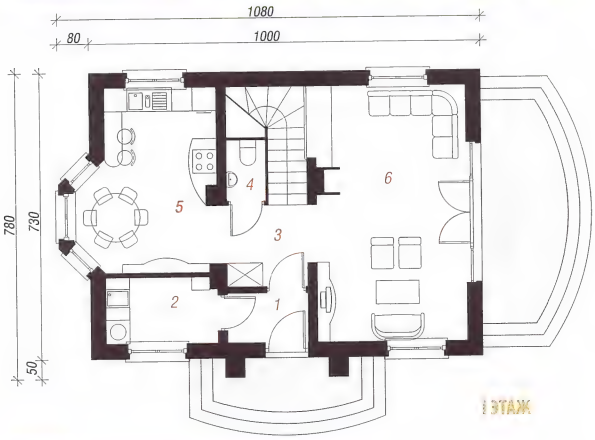

I ЭТАЖ

МАНСАРДА

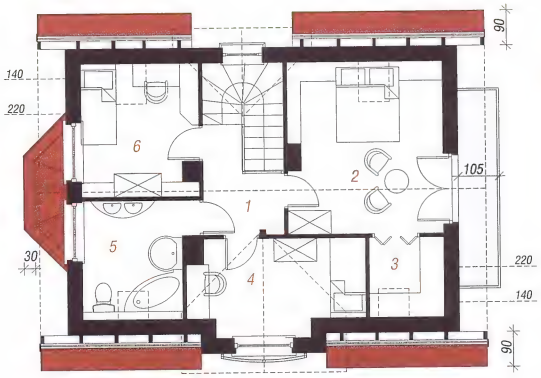

КОНТУР ДОМА - МАСШТАБ 1:500
Перенеси на кальку и приложи к карте

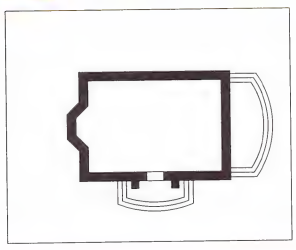

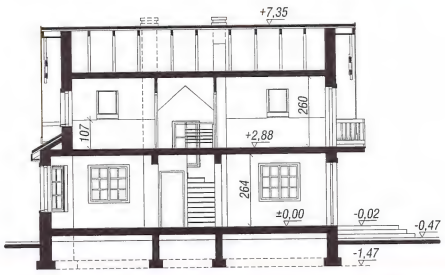

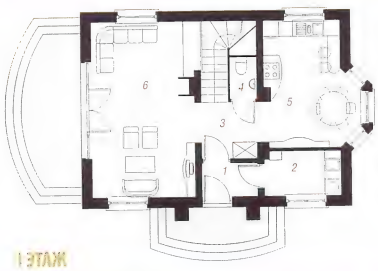

I ЭТАЖ

МАНСАРДА

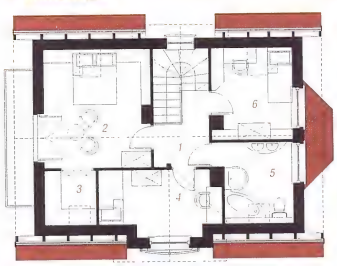

4 комнаты, кухня, комната,туалет, кот

мин. размер участка:
общая площадь:
площадь застройки:
площадь кровли:
строительный объем:
высота здания:

Технология и ко

наружные стены:пустот блок 25 см + пенопласт
перекрытия:монолитн
лестница:железобетон
мансарды: h=107 см;
42 град., конструкция
из керамической черепи

Родственные пр

- увеличенная „Дом гаражом и навесом„

I Этаж

1. Тамбур
2. Котельная
3. Холл
4. Туалет
5. Кухня и столовая
6. Гостиная

Мансарда

1. Холл и лестница
2. Комната
3. Гардероб
4. Комната
5. Ванная
6. Комната

смотри зер
отображение э

АРХОН УКРАИНА 02660 г. Киев ул. Крайняя 1 В +38(044) 331 23 71, +38(044) 331 23 72, +38(067) 505 22 17 archon@archon.com.ua www.archon.com.ua

Дом в клематисах 2

102,90 м² + гараж 15,60 м²

5 комнат, кухня, ванная комната, туалет, котельная

мин. размер участка:	19,50 x 12,62 м²
общая площадь:	146,80 м²
площадь застройки:	87,60 м²
площадь кровли:	131,50 м²
строительный объем:	460,00 м³
высота здания:	7,96 м

Технология и конструкция

наружные стены:керамзитный блок 36,5 см + штукатурка; перекрытия:сборно-монолитное; лестница:железобетонная, заступная; высота стены мансарды: h=112,5 см; кровля: 2-скатная,с уклоном 35 град., конструкция кровли деревянная, кровля из керамической черепицы

Родственные проекты

- для рядовой застройки „Дом в клематисах",
- с шириной 9,9 м „Дом в клематисах 4",
- отдельностоящий „Дом в одуванчиках"
- с отставленным гаражом „Дом в клематисах 5"

Покупая оригинальный проект Бюро Проектов ARCHON+ с цветной надписью [illegible], Вы получите квалифицированную консультацию по строительству Вашего дома в офисе Архон Украина

I Этаж	66,3	(67,3) м²
1. Тамбур	2,3	
2. Холл	4,5	
3. Котельная	3,6	
4. Туалет	1,8	
5. Гараж	15,6	(16,6)
6. Холл	6,8	
7. Кухня	6,9	
8. Гостиная	24,8	

Мансарда	52,2	(62,1) м²
1. Холл и лестница	6,7	(6,7)
2. Комната	10,8	(12,5)
3. Комната	11,0	(12,7)
4. Ванная	5,0	(5,0)
5. Комната	8,4	(11,8)
6. Комната	10,3	(13,4)

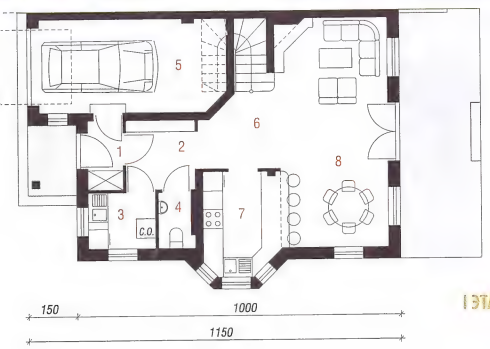

I ЭТАЖ

МАНСАРДА

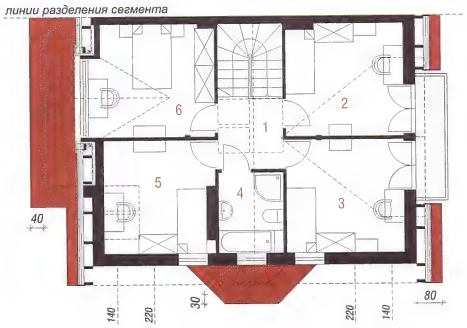

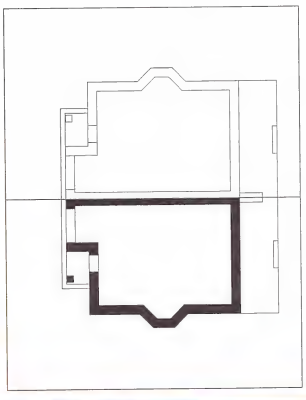

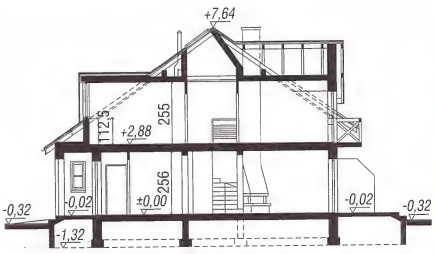

ЭТАЖ

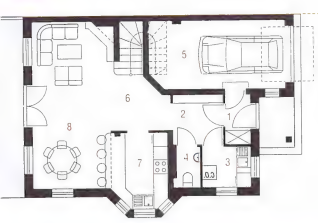

МАНСАРДА

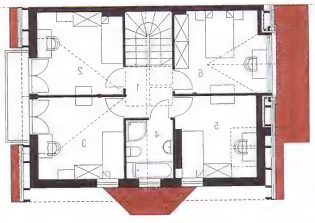

смотри зеркальное отображение этого проекта.

Покупая оригинальный проект Бюро Проектов ARCHON+ с цветной надписью [illegible], Вы получите квалифицированную консультацию по строительству Вашего дома в офисе Архон Украина

5 комнат, кухня, ва... котельная

мин. размер участка:
общая площадь:
площадь застройки:
площадь кровли:
строительный объем:
высота здания:

Технология и ко...

наружные стены:керам... штукатурка; перекрыти... лестница:железобетон... стены мансарды: h=11... уклоном 35 град., конст... кровля из керамическ...

Родственные пр...

- для рядовой застро...
- с шириной 9,9 м „Да...
- отдельностоящий ...
- с отставленным гар... клематисах 5"

I Этаж

1. Тамбур
2. Холл
3. Котельная
4. Туалет
5. Гараж
6. Холл
7. Кухня
8. Гостиная

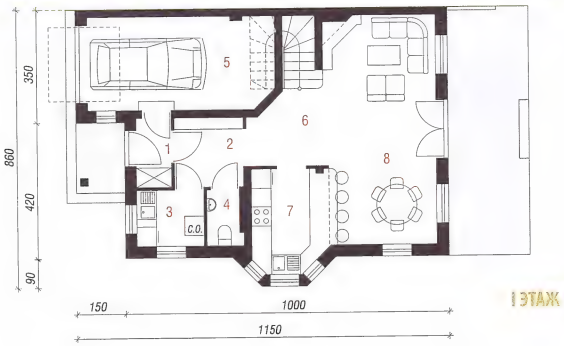

I ЭТАЖ

МАНСАРДА

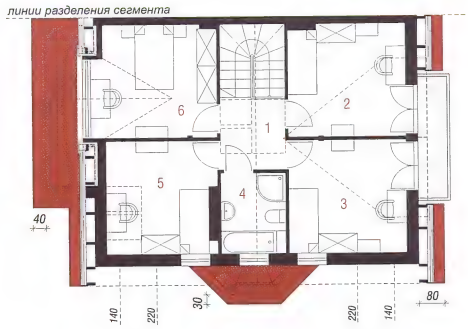

Мансарда

1. Холл и лестница
2. Комната
3. Комната
4. Ванная
5. Комната
6. Комната

КОНТУР ДОМА - МАСШТАБ 1:500

Перенеси на кальку и приложи к карте

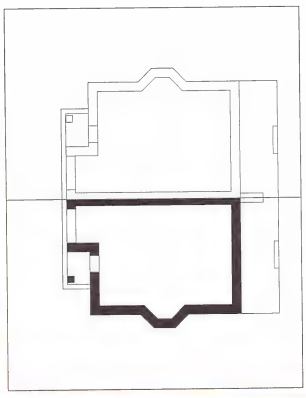

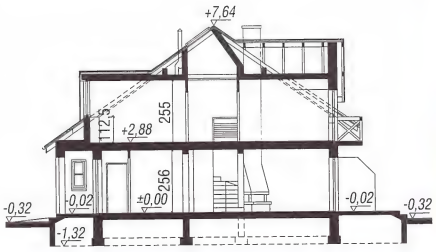

I ЭТАЖ

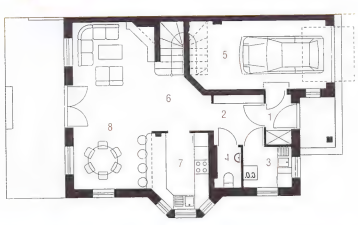

МАНСАРДА

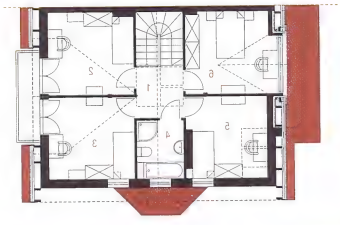

смотри зер... отображение эт...

АРХОН УКРАИНА 02660 г. Киев ул. Крайняя 1 В +38(044) 331 23 71, +38(044) 331 23 72, +38(067) 505 22 17 archon@archon.com.ua www.archon.com.ua

Дом в перловнике

103,00 м² + гараж 18,00 м²

4 комнаты, кухня, 2 ванные комнаты, котельная, хозяйственное помещение

мин. размер участка:	15,80 x 21,10 м²
общая площадь:	152,30 м²
площадь застройки:	88,70 м²
площадь кровли:	167,10 м²
строительный объем:	551,00 м³
высота здания:	7,92 м

Технология и конструкция

наружные стены:пустотелый керамический блок 25 см + пенопласт 14 см + штукатурка; перекрытия:монолитная железобетонная плита; лестница:железобетонная, заступная; высота стены мансарды: h=114 см; кровля: 2-скатная,с уклоном 40 град., конструкция кровли деревянная, кровля из керамической черепицы

Родственные проекты

Проект в стадии подготовки Версии: - расширенная „Дом в рододендронах 6"

Покупая оригинальный проект Бюро Проектов ARCHON+ с цветной надписью , Вы получите квалифицированную консультацию по строительству Вашего дома в офисе Архон Украина

I Этаж	66,8	(67,2) м²
1. Тамбур	2,6	
2. Холл	4,1	
3. Ванная	3,3	
4. Гардероб	2,1	(2,5)
5. Гараж	18,0	
6. Котельная	5,6	
7. Гостиная	22,4	
8. Кухня	8,7	

Мансарда	54,2	(67,2) м²
1. Холл и лестница	7,8	(8,1)
2. Хоз. помещение	2,0	(4,0)
3. Комната	12,4	(14,4)
4. Комната	12,4	(14,3)
5. Ванная	6,1	(8,1)
6. Комната	13,5	(18,3)

I ЭТАЖ

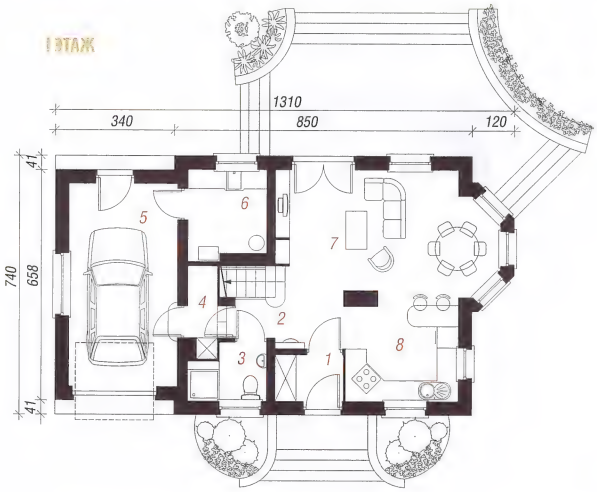

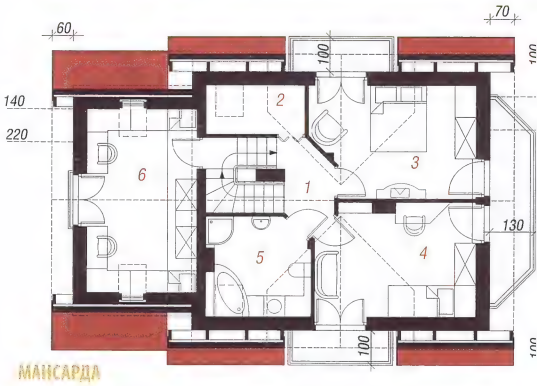

МАНСАРДА

КОНТУР ДОМА - МАСШТАБ 1:500

Перенеси на пальку с приложки к карте

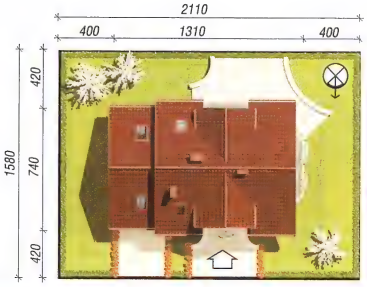

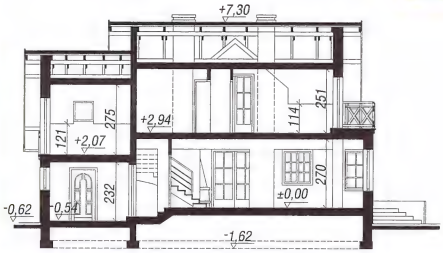

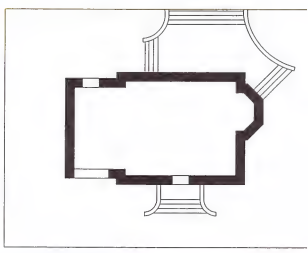

смотри зеркальное отображение этого проекта.

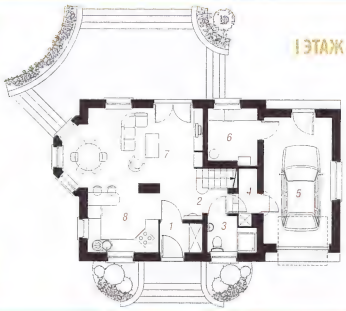

I ЭТАЖ

МАНСАРДА

АРХОН УКРАИНА 02660 г. Киев ул. Крайняя 1 В +38(044) 331 23 71, +38(044) 331 23 72, +38(067) 505 22 17 archon@archon.com.ua www.archon.com

ike

3,00 м²
раж 18,00 м²

ные комнаты,
ое помещение

15,80 x 21,10 м²
152,30 м²
88,70 м²
167,10 м²
551,00 м³
7,92 м

рукция

ческий
– штукатурка;
бетонная плита;
ная; высота стены
2-скатная,с уклоном
деревянная, кровля

ты

ки Версии: -
ендронах 6"

8 (67,2) м²

(2,5)

2 (67,2) м²

8 (8,1)
0 (4,0)
4 (14,4)
4 (14,3)
(8,1)
5 (18,3)

Покупая оригинальный проект Бюро Проектов ARCHON+ с цветной надписью , Вы получите квалифицированную консультацию по строительству Вашего дома в офисе Архон Украина

I ЭТАЖ

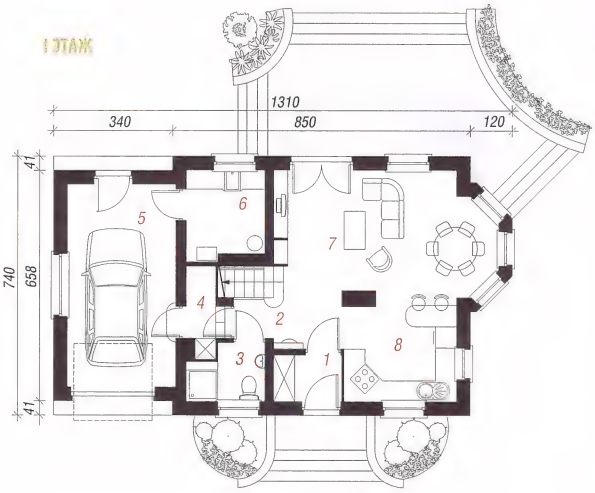

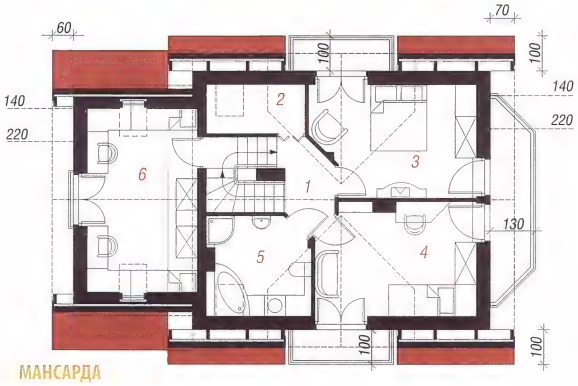

МАНСАРДА

КОНТУР ДОМА - МАСШТАБ 1:500
Перенеси на кальку и приложи к карте

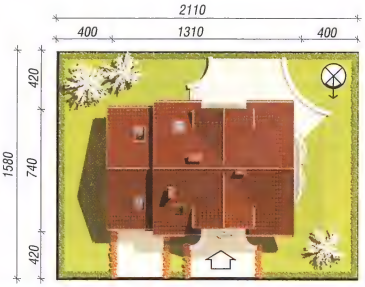

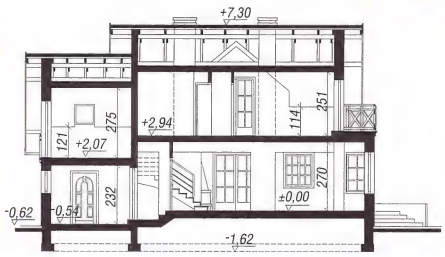

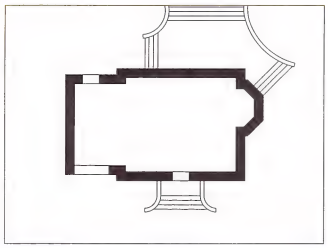

зеркальное
ие этого проекта.

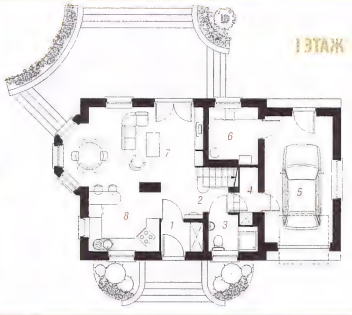

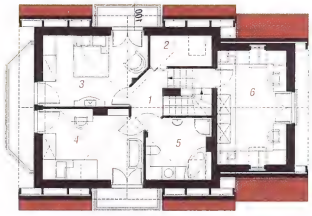

МАНСАРДА

АРХОН УКРАИНА 02660 г. Киев ул. Крайняя 1 В +38(044) 331 23 71, +38(044) 331 23 72, +38(067) 505 22 17 archon@archon.com.ua www.archon.com.ua

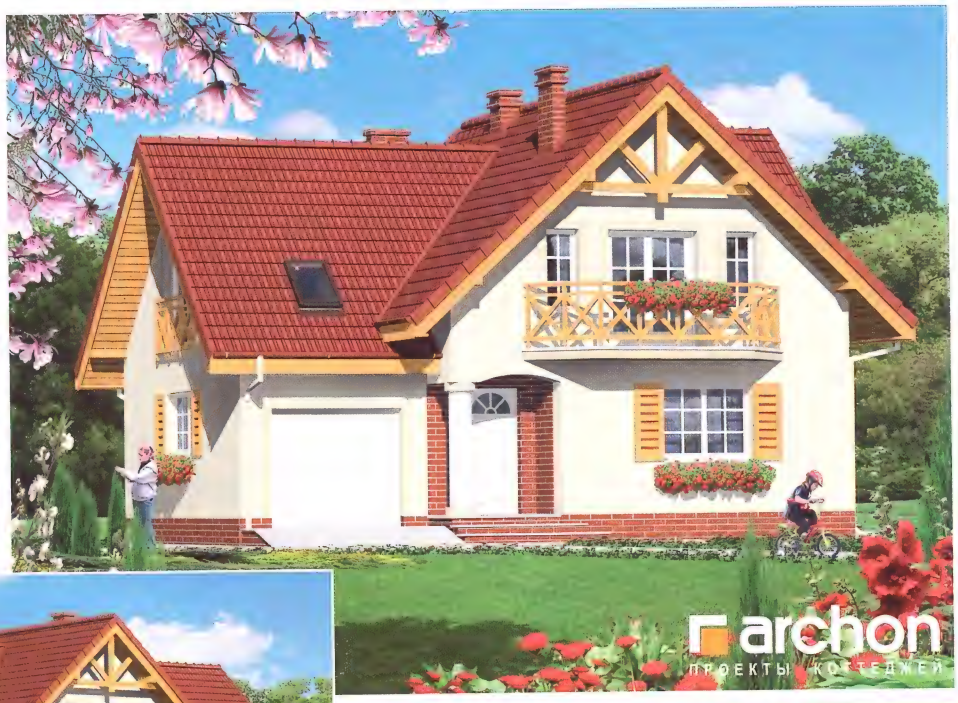

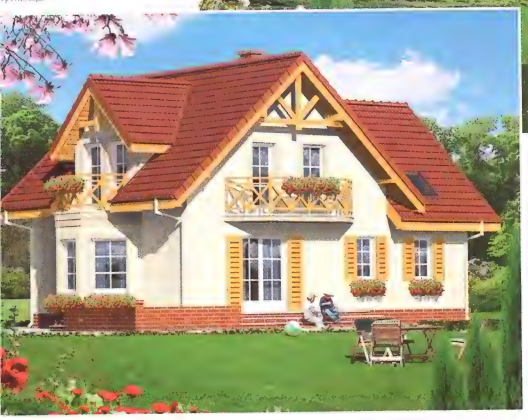

Дом в скалынках

105,20 м²
+ гараж 20,20 м²

4 комнаты, кухня ,кладовая, 2 ванные комнаты, котельная, гардероб

мин. размер участка:	16,60 x 20,45 м²
общая площадь:	161,40 м²
площадь застройки:	95,10 м²
площадь кровли:	169,00 м²
строительный объем:	579,00 м³
высота здания:	8,09 м

Технология и конструкция

наружные стены:пустотелый керамический блок 44 см + штукатурка; перекрытия:монолитная железобетонная плита; лестница:железобетонная, заступная; высота стены мансарды: h=117 см; кровля: 2-скатная,с уклоном 42 град., конструкция кровли деревянная, кровля из керамической черепицы

Покупая оригинальный проект Бюро Проектов ARCHON+ с цветной надписью archon, Вы получите квалифицированную консультацию по строительству Вашего дома в офисе Архон Украина

I Этаж	67,8	(68,5) м²
1. Тамбур	3,8	
2. Холл	4,4	
3. Кухня	8,4	
4. Кладовая	1,3	
5. Гостиная	23,0	
6. Ванная	2,9	
7. Котельная	3,8	(4,5)
8. Гараж	20,2	

Мансарда	57,6	(71,6) м²
1. Холл и лестница	8,6	(8,6)
2. Комната	12,6	(14,2)
3. Комната	15,7	(17,3)
4. Ванная	5,4	(7,4)
5. Комната	13,2	(18,2)
6. Гардероб	2,1	(5,9)

I ЭТАЖ

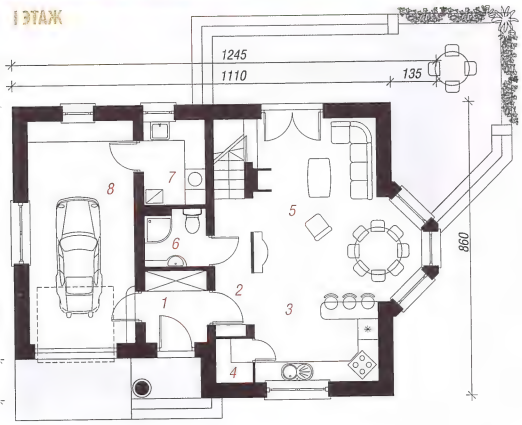

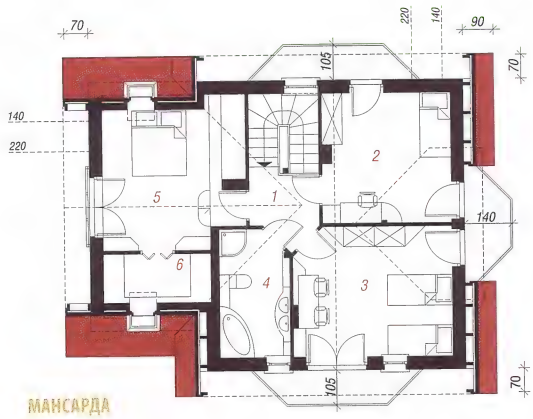

МАНСАРДА

КОНТУР ДОМА - МАСШТАБ 1:500

Перенеси на кальку и приложи к карте

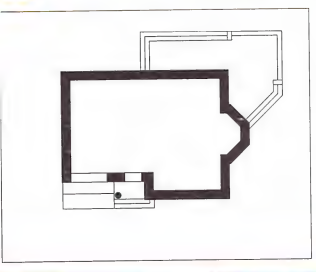

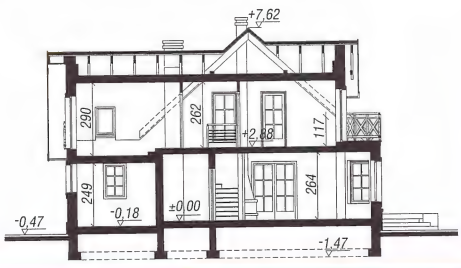

I ЭТАЖ

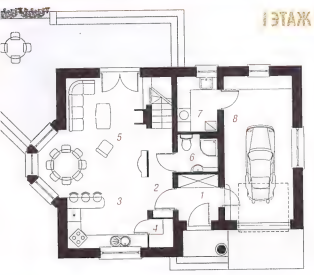

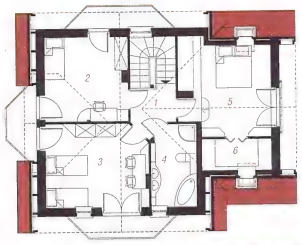

МАНСАРДА

смотри зеркальное отображение этого проекта.

фасад со стороны входа

боковой фасад

боковой фасад

фасад со стороны сада

archon
ПРОЕКТЫ КОТТЕДЖЕЙ

Покупая оригинальный проект Бюро Проектов ARCHON+ с цветной надписью , Вы получите квалифицированную консультацию по строительству Вашего дома в офисе Архон Украина

4 комнаты, кухня комнаты, котельная

мин. размер участка:
общая площадь:
площадь застройки:
площадь кровли:
строительный объем:
высота здания:

Технология и ко

наружные стены:пусто 44 см + штукатурка; пе железобетонная плита заступная; высота стен кровля: 2-скатная,с укл кровли деревянная, кр черепицы

I Этаж

1. Тамбур
2. Холл
3. Кухня
4. Кладовая
5. Гостиная
6. Ванная
7. Котельная
8. Гараж

Мансарда

1. Холл и лестница
2. Комната
3. Комната
4. Ванная
5. Комната
6. Гардероб

I ЭТАЖ

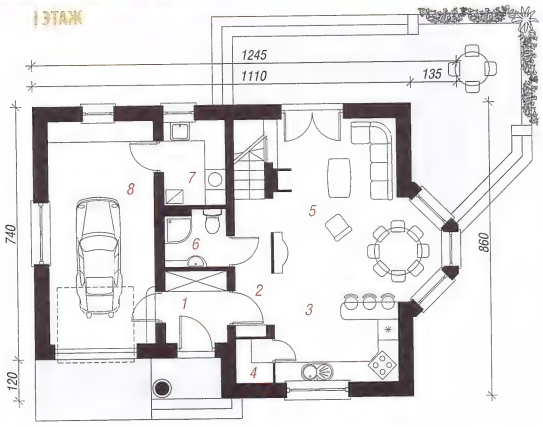

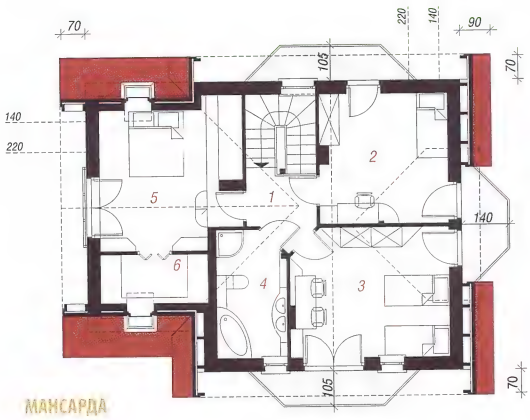

МАНСАРДА

КОНТУР ДОМА - МАСШТАБ 1:500

Перенеси на кальку и приложи к карте

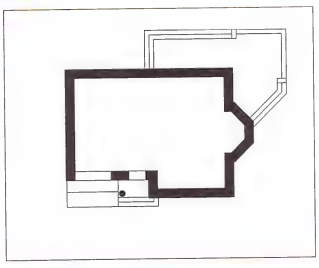

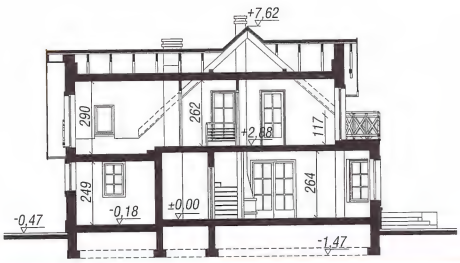

I ЭТАЖ

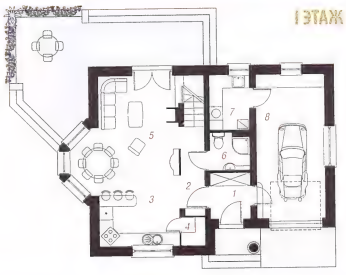

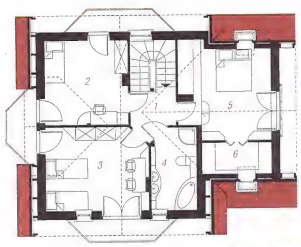

МАНСАРДА

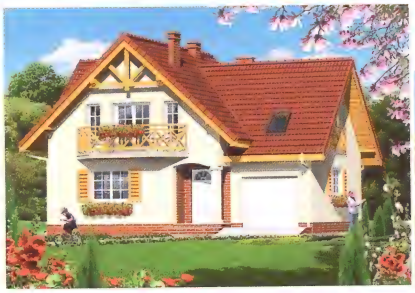

смотри зер
отображение э

Дом под буками 4

105,40 м²

4 комнаты, кухня ,кладовая, столовая, ванная комната, туалет, котельная

мин. размер участка:	17,68 x 17,60 м²
общая площадь:	137,20 м²
площадь застройки:	80,20 м²
площадь кровли:	143,40 м²
строительный объем:	476,00 м³
высота здания:	7,75 м

Технология и конструкция

наружные стены:пустотелый керамический блок 25 см + пенопласт 14 см + штукатурка; перекрытия:монолитная железобетонная плита; лестница:железобетонная, заступная; высота стены мансарды: h=73 см; кровля: 2-скатная,с уклоном 40 град., конструкция кровли деревянная, кровля из керамической черепицы

Родственные проекты

- с частичным подвалом „Дом под буками",
- с гаражом „Дом под буками 4"

фасад со стороны

боковой ф

боковой ф

фасад со стороны

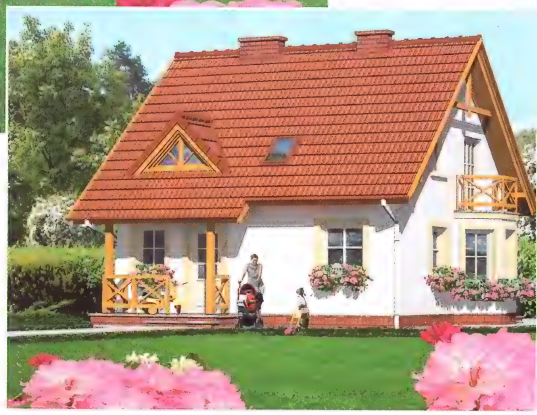

Покупая оригинальный проект Бюро Проектов ARCHON+ с цветной надписью archon, Вы получите квалифицированную консультацию по строительству Вашего дома в офисе Архон Украина

I Этаж 61,4 м²

1. Тамбур	2,1
2. Холл	8,3
3. Лестница	4,2
4. Котельная	3,4
5. Туалет	2,0
6. Кухня	9,6
7. Столовая	9,1
8. Гостиная	22,0
9. Кладовая	0,7

Мансарда 44,0 (54,8) м²

1. Комната	8,5	(12,0)
2. Холл	3,1	(3,1)
3. Комната	12,8	(15,6)
4. Комната	12,6	(15,5)
5. Ванная	7,0	(8,6)

I ЭТАЖ

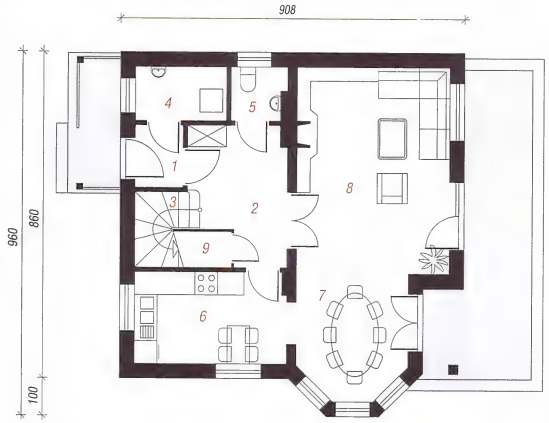

МАНСАРДА

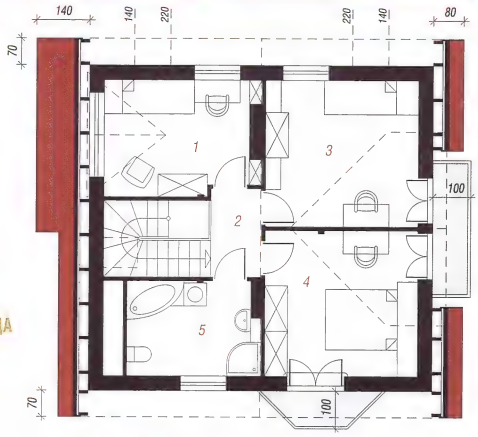

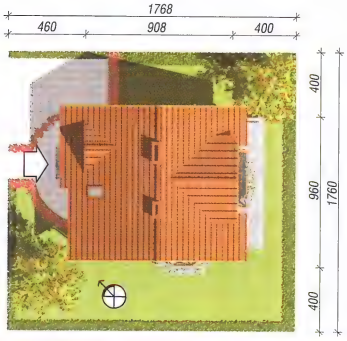

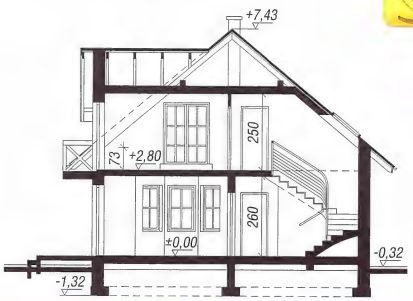

КОНТУР ДОМА - МАСШТАБ 1:500
Перенеси на кальку и приложи к карте

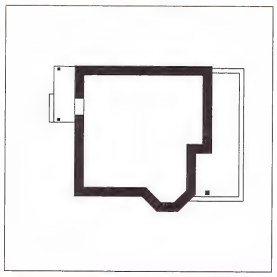

смотри зеркальное отображение этого проекта.

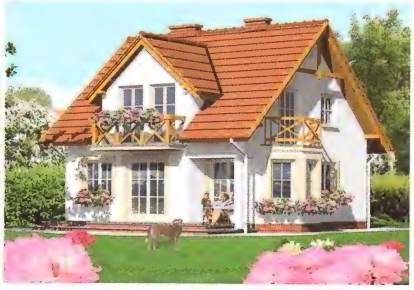

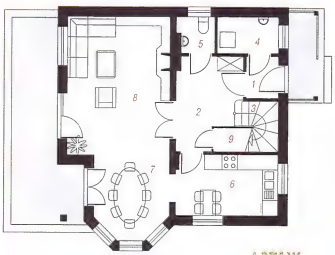

I ЭТАЖ

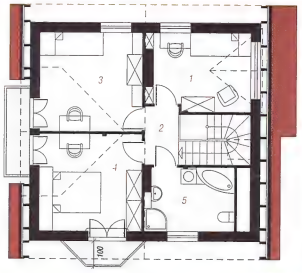

МАНСАРД

АРХОН УКРАИНА 02660 г. Киев ул. Крайняя 1 В +38(044) 331 23 71, +38(044) 331 23 72, +38(067) 505 22 17 archon@archon.com.ua www.archon.com.

4

5,40 м²

довая, столовая,
котельная

17,68 x 17,60 м²
137,20 м²
80,20 м²
143,40 м²
476,00 м³
7,75 м

рукция

ерамический
+ штукатурка;
ебетонная плита;
тильная; высота стены
катная,с уклоном
ревянная, кровля

кты

"Дом под буками",
ами 4"

4 м²

,0 (54,8) м²
(12,0)
(3,1)
(15,6)
(15,5)
(8,6)

фасад со стороны входа

боковой фасад

боковой фасад

фасад со стороны сада

archon
ПРОЕКТЫ КОТТЕДЖЕЙ

Покупая оригинальный проект Бюро Проектов ARCHON+ с цветной надписью archon, Вы получите квалифицированную консультацию по строительству Вашего дома в офисе Архон Украина

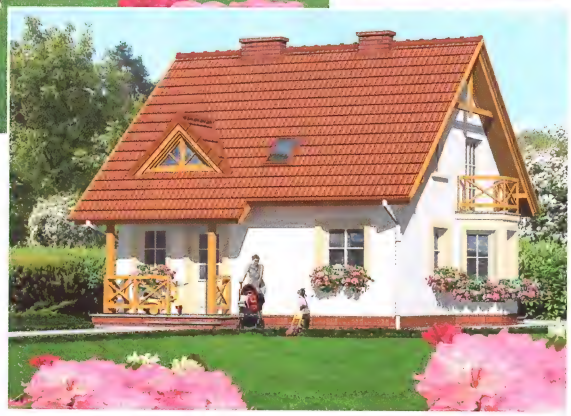

I ЭТАЖ

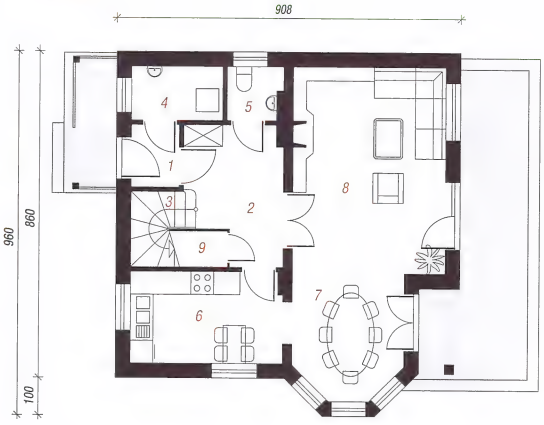

МАНСАРДА

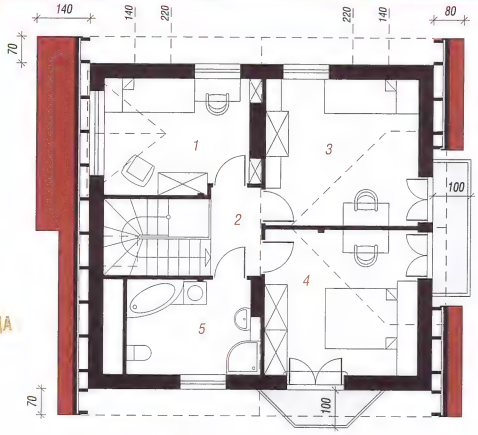

КОНТУР ДОМА - МАСШТАБ 1:500
Перенеси на кальку и приложи к карте

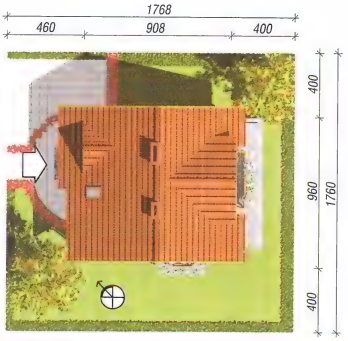

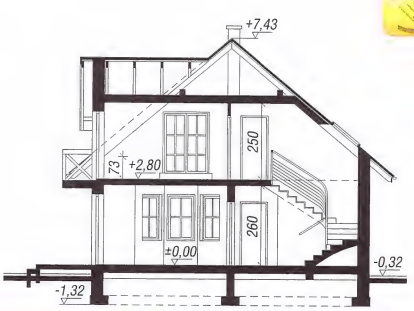

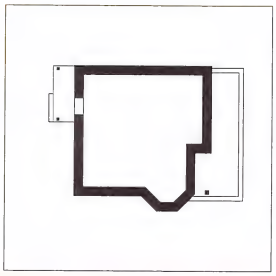

зеркальное
е этого проекта.

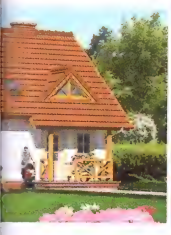

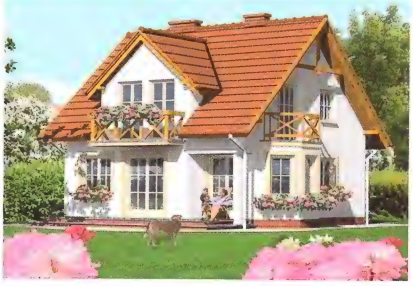

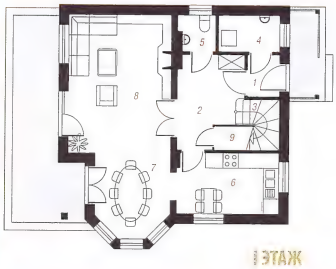

I ЭТАЖ

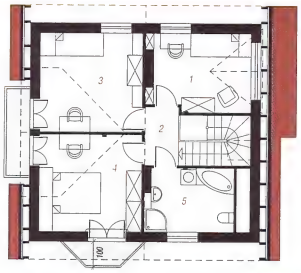

МАНСАРДА

с стороны входа

фасад

фасад

с стороны сада

Дом в хеномелесе 2

108,50 м² + гараж 35,70 м²

4 комнаты, кухня, кладовая, столовая, ванная комната, туалет, котельная

мин. размер участка:	22,40 x 25,40 м²
общая площадь:	177,00 м²
площадь застройки:	177,00 м²
площадь кровли:	285,20 м²
строительный объем:	848,00 м³
высота здания:	6,67 м

Технология и конструкция

наружные стены:пустотелый керамический блок 25 см + пенопласт 14 см + штукатурка; перекрытия:монолитная железобетонная плита; лестница:. ; кровля: 4-скатная,с уклоном 35 град., конструкция кровли деревянная, кровля из керамической черепицы

Родственные проекты

- увеличенная „Дом в хеномелесе"

Покупая оригинальный проект Бюро Проектов ARCHON+ с цветной надписью [illegible], Вы получите квалифицированную консультацию по строительству Вашего дома в офисе Архон Украина

I Этаж	144,2 м²
1. Тамбур	6,5
2. Кладовая	1,5
3. Кухня	8,3
4. Столовая	10,6
5. Туалет	2,0
6. Холл	4,8
7. Гостиная	27,4
8. Коридор	4,6
9. Комната	9,2
10. Комната	13,2
11. Комната	11,3
12. Ванная	5,2
13. Котельная	3,9
14. Гараж	35,7

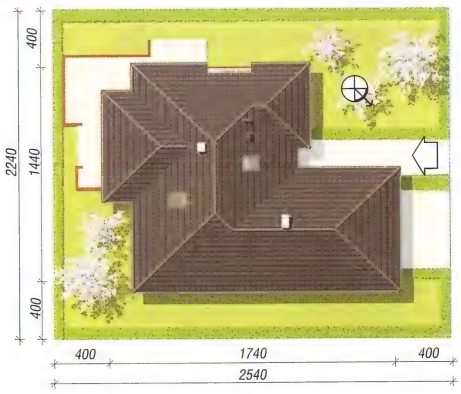

I ЭТАЖ

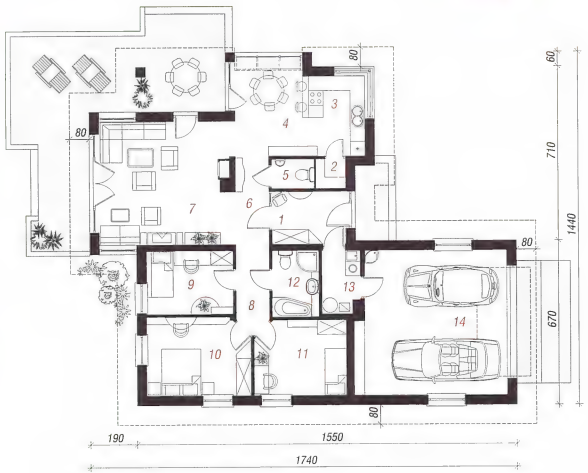

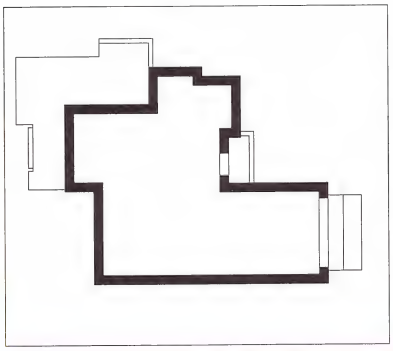

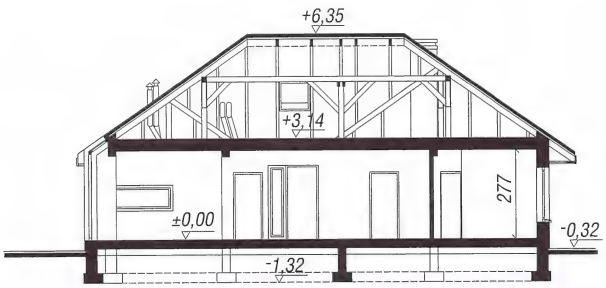

Перенеси на кальку и приложи к карте

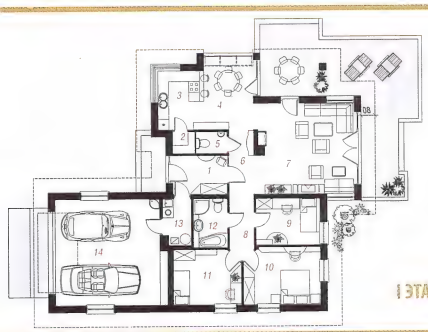

I ЭТАЖ

смотри зеркальное отображение этого проекта.

фасад со стороны входа

боковой фасад

боковой фасад

фасад со стороны сада

Покупая оригинальный проект Бюро Проектов ARCHON+ с цветной надписью [illegible], Вы получите квалифицированную консультацию по строительству Вашего дома в офисе Архон Украина

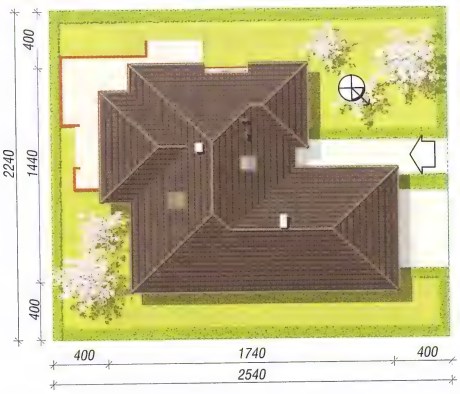

I ЭТАЖ

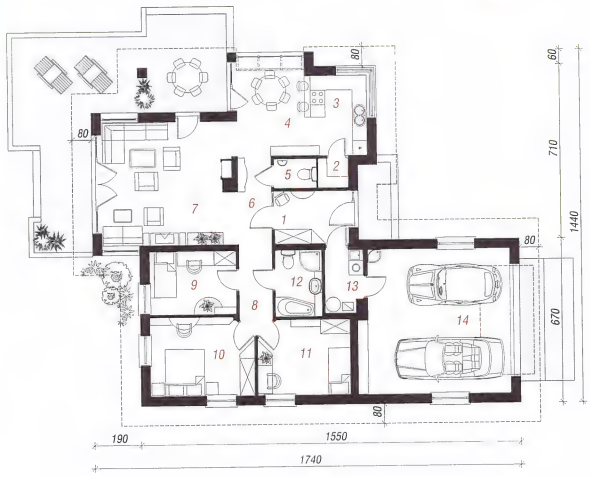

I Этаж

1. Тамбур
2. Кладовая
3. Кухня
4. Столовая
5. Туалет
6. Холл
7. Гостиная
8. Коридор
9. Комната
10. Комната
11. Комната
12. Ванная
13. Котельная
14. Гараж

КОНТУР ДОМА - МАСШТАБ 1:500

Перенеси на кальку и приложи к карте

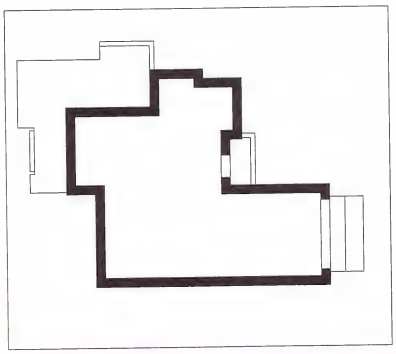

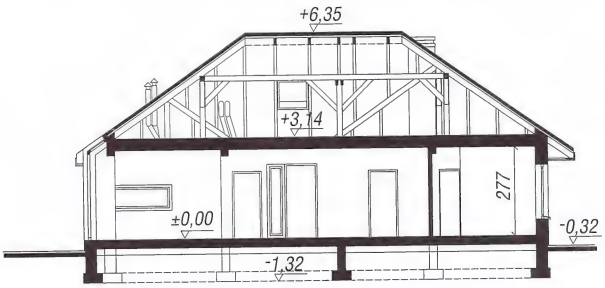

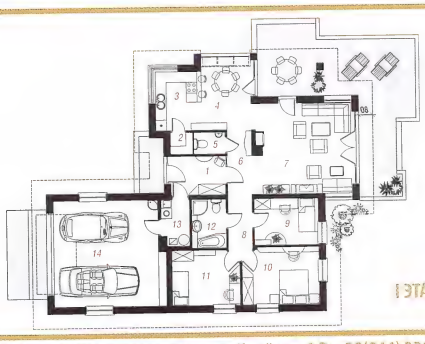

I ЭТАЖ

АРХОН УКРАИНА 02660 г. Киев ул. Крайняя 1 В +38(044) 331 23 71, +38(044) 331 23 72, +38(067) 505 22 17 archon@archon.com.ua www.archon.com.ua

Дом в пупавках 2

110,50 м² + гараж 20,20 м²

5 комнат, кухня, 2 ванные комнаты, гардероб, хозяйственное помещение

мин. размер участка:	18,54 x 19,40 м²
общая площадь:	163,10 м²
площадь застройки:	112,80 м²
площадь кровли:	195,70 м²
строительный объем:	547,00 м³
высота здания:	7,79 м

Технология и конструкция

наружные стены:керамзитный блок 36,5 см + штукатурка; перекрытия:сборно-монолитное; лестница:железобетонная, заступная; высота стены мансарды: h=70 см; кровля: 2-скатная,с уклоном 45 град., конструкция кровли деревянная, кровля из керамической черепицы

Родственные проекты

- без гаража „Дом в пупавках", - с гаражом с 3-скатной крышей „Дом в пупавках 2"

фасад со стороны

боковой ф

боковой ф

фасад со стороны

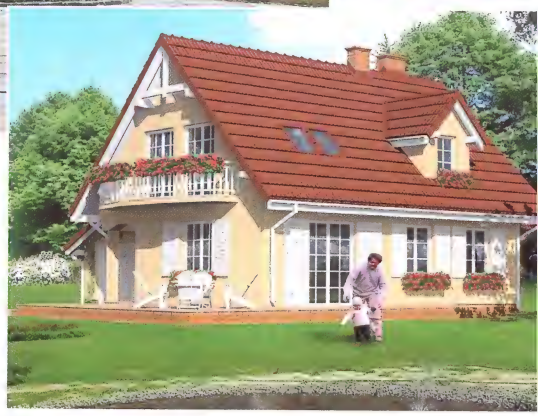

Покупая оригинальный проект Бюро Проектов ARCHON+ с цветной надписью archon, Вы получите квалифицированную консультацию по строительству Вашего дома в офисе Архон Украина

I Этаж	83,9 м²
1. Тамбур	2,8
2. Холл	8,3
3. Хоз. помещение	0,5
4. Ванная	6,1
5. Кабинет	9,7
6. Кухня	8,8
7. Гостиная	20,6
8. Гараж	20,2
9. Хоз. помещение	6,9

Мансарда	46,8	(63,5) м²
1. Холл	5,4	(5,4)
2. Комната	11,4	(16,7)
3. Спальня	10,8	(15,6)
4. Гардероб	2,2	(4,2)
5. Комната	8,2	(11,9)
6. Ванная	4,2	(5,1)
7. Лестница	4,6	(4,6)

I ЭТАЖ

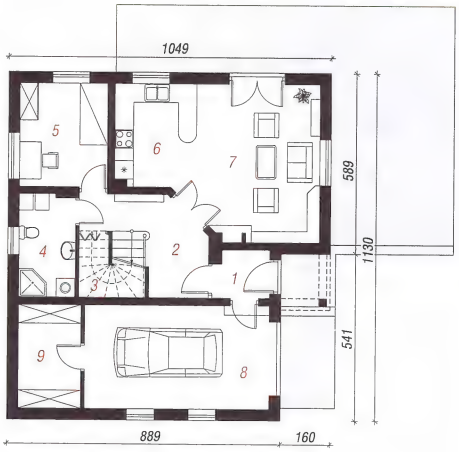

МАНСАРДА

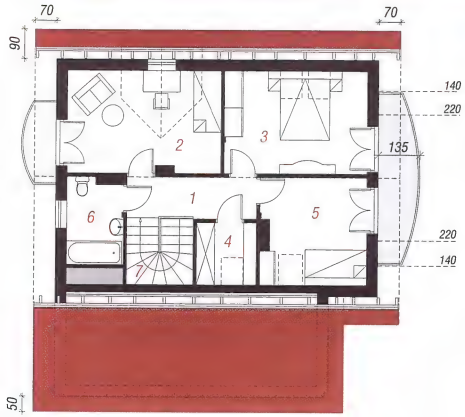

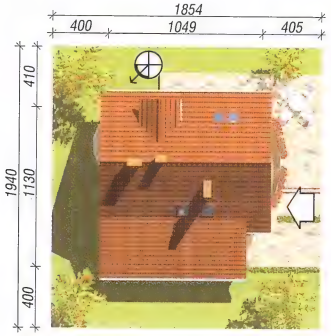

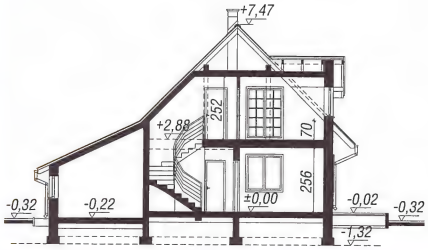

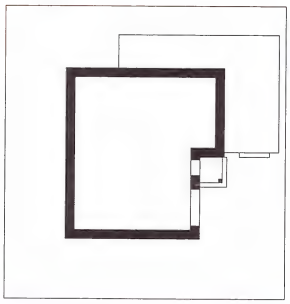

Перенеси на кальку и приложи к карте

смотри зеркальное отображение этого проекта.

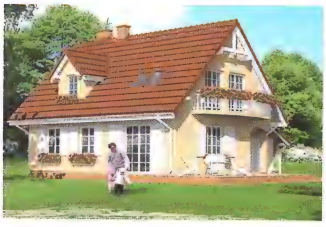

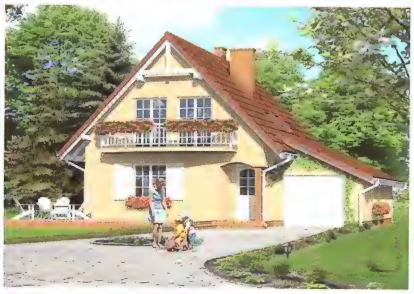

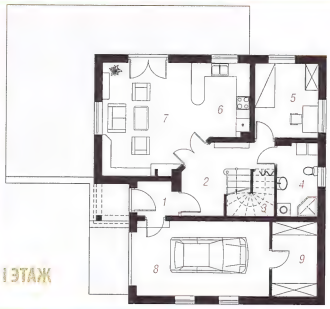

I ЭТАЖ

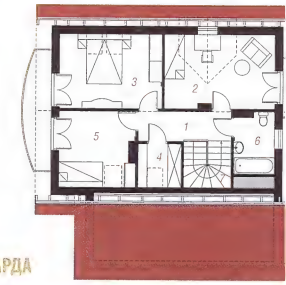

МАНСАРДА

АРХОН УКРАИНА 02660 г. Киев ул. Крайняя 1 В +38(044) 331 23 71, +38(044) 331 23 72, +38(067) 505 22 17 archon@archon.com.ua www.archon.com.

2

0,50 м²
раж 20,20 м²

ые комнаты,
е помещение

18,54 x 19,40	м²
163,10	м²
112,80	м²
195,70	м²
547,00	м³
7,79	м

рукция

блок 36,5 см +
-монолитное;
тная; высота стены
-скатная,с уклоном
деревянная, кровля

ты

ках", - с гаражом с
пупавках 2"

9 м²

(63,5) м²

(5,4)	
(16,7)	
(15,6)	
(4,2)	
(11,9)	
(5,1)	
(4,6)	

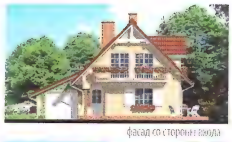
фасад со стороны входа

боковой фасад

боковой фасад

фасад со стороны сада

Покупая оригинальный проект Бюро Проектов ARCHON+ с цветной надписью archon, Вы получите квалифицированную консультацию по строительству Вашего дома в офисе Архон Украина

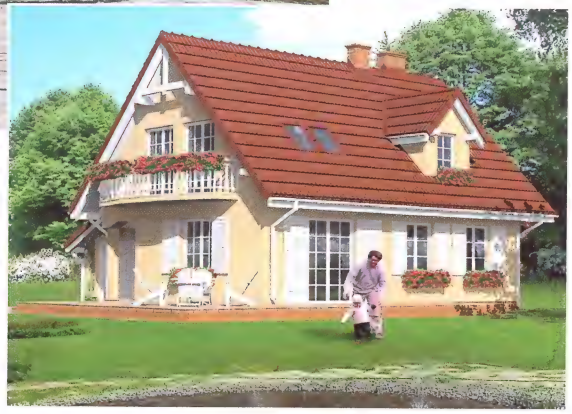

I ЭТАЖ

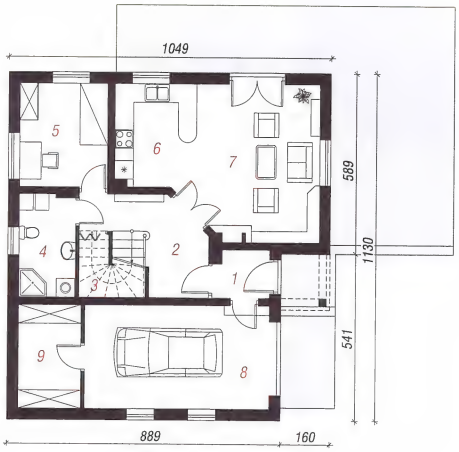

МАНСАРДА

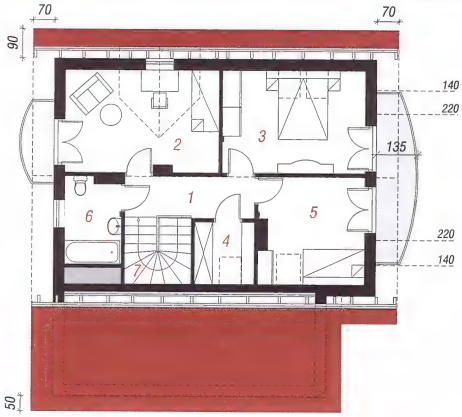

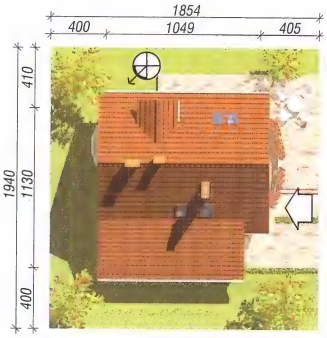

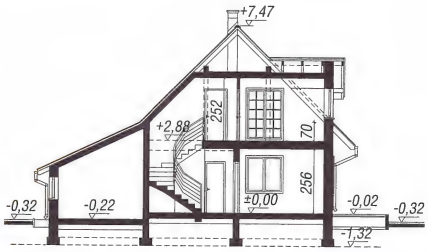

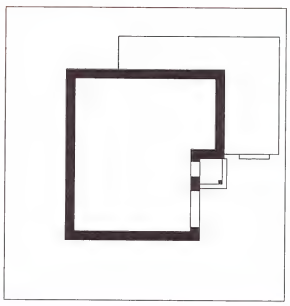

КОНТУР ДОМА - МАСШТАБ 1:500

Перенести на кальку и приложить к карте

зеркальное
е этого проекта.

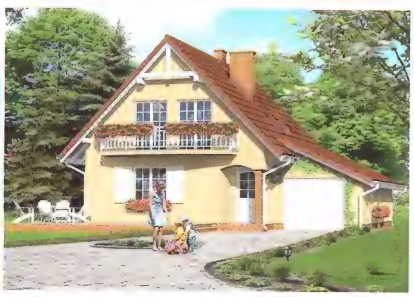

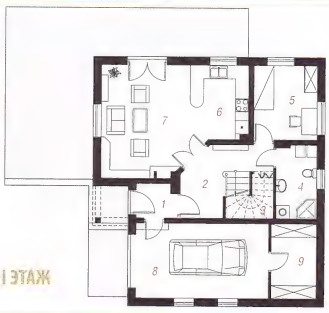

I ЭТАЖ

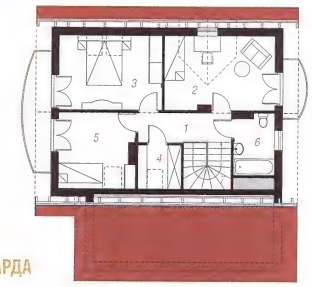

МАНСАРДА

Дом в ананасах

стороны входа

фасад

фасад

стороны сада

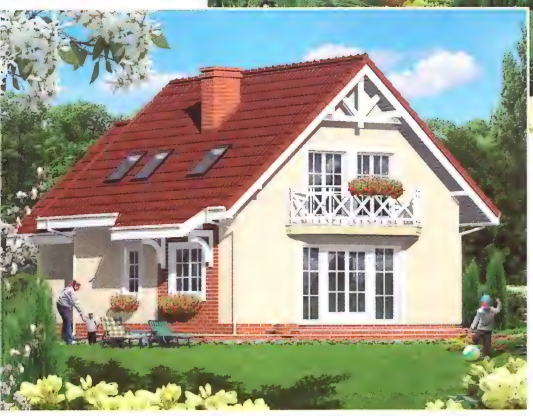

111,10 м²
+ гараж 18,60 м²

5 комнат, кухня, 2 ванные комнаты, котельная, гардероб

мин. размер участка:	17,70 x 20,65	м²
общая площадь:	167,40	м²
площадь застройки:	98,50	м²
площадь кровли:	188,00	м²
строительный объем:	611,00	м³
высота здания:	8,19	м

Технология и конструкция

наружные стены:пустотелый керамический блок 25 см + пенопласт 14 см + штукатурка; перекрытия:монолитная железобетонная плита; лестница:железобетонная, 2-маршевая; высота стены мансарды: h=112 см; кровля: 2-скатная,с уклоном 42 град., конструкция кровли деревянная, кровля из керамической черепицы

Покупая оригинальный проект Бюро Проектов ARCHON+ с цветной надписью archon, Вы получите квалифицированную консультацию по строительству Вашего дома в офисе Архон Украина

I Этаж	76,1 м²
1. Тамбур	3,3
2. Холл	6,3
3. Лестница	6,7
4. Котельная	3,7
5. Ванная	2,5
6. Кухня	9,0
7. Гостиная	26,0
8. Гараж	18,6

Мансарда	53,6	(71,0) м²
1. Холл	6,1	(6,1)
2. Комната	8,2	(12,6)
3. Гардероб	1,7	(6,0)
4. Комната	11,2	(12,8)
5. Комната	11,2	(13,6)
6. Комната	10,9	(14,0)
7. Ванная	4,3	(5,9)

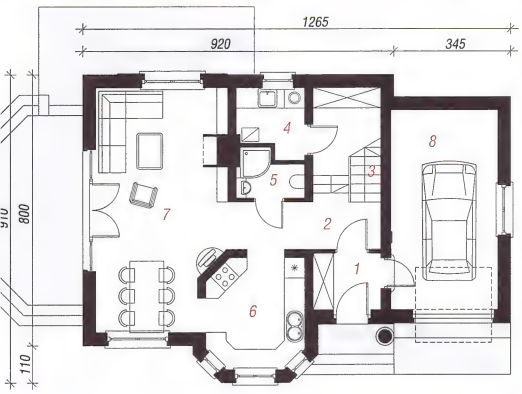

I ЭТАЖ

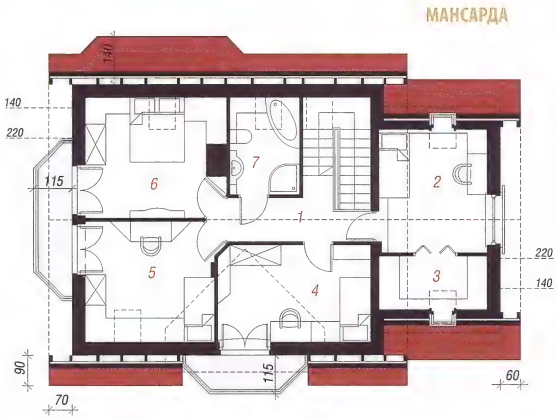

КОНТУР ДОМА - МАСШТАБ 1:500
Перенеси на кальку и приложи к карте

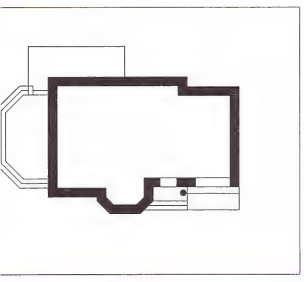

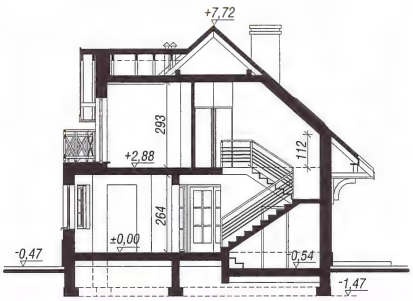

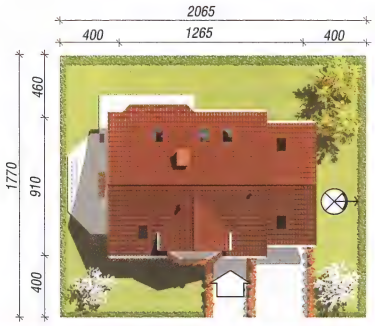

I ЭТАЖ

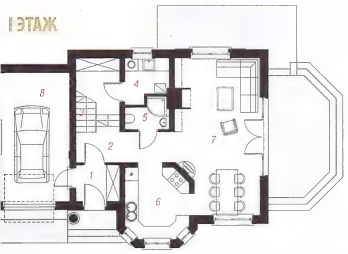

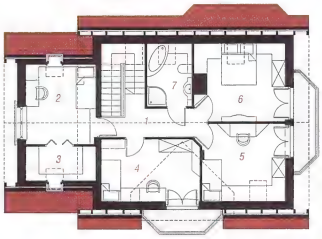
МАНСАРДА

смотри зеркальное отображение этого проекта.

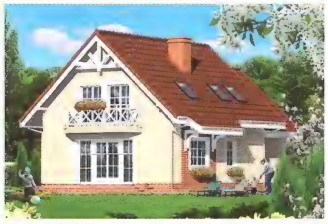

Фасад со стороны входа

Боковой фасад

Боковой фасад

Фасад со стороны сада

Покупая оригинальный проект Бюро Проектов ARCHON+ с цветной надписью archon, Вы получите квалифицированную консультацию по строительству Вашего дома в офисе Архон Украина

5 комнат, кухня, 2 в
котельная, гардероб

мин. размер участка:
общая площадь:
площадь застройки:
площадь кровли:
строительный объем:
высота здания:

Технология и ко

наружные стены:пустоте
блок 25 см + пенопласт
перекрытия:монолитна
лестница:железобетонна
стены мансарды: h=112
уклоном 42 град., конст
кровля из керамическо

I Этаж

1. Тамбур
2. Холл
3. Лестница
4. Котельная
5. Ванная
6. Кухня
7. Гостиная
8. Гараж

Мансарда

1. Холл
2. Комната
3. Гардероб
4. Комната
5. Комната
6. Комната
7. Ванная

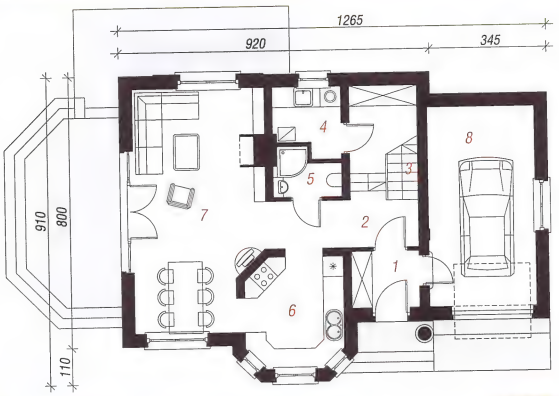

I ЭТАЖ

МАНСАРДА

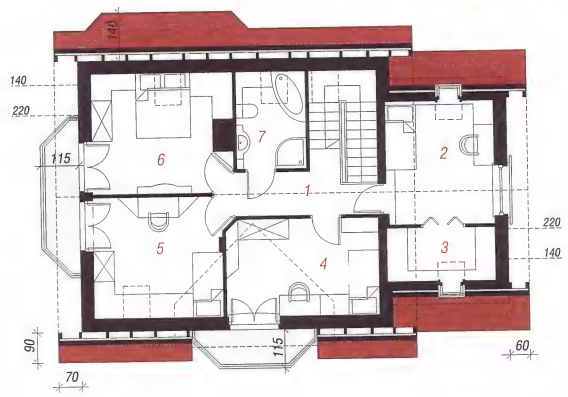

КОНТУР ДОМА - МАСШТАБ 1:500
Перенеси на кальку и приложи к карте

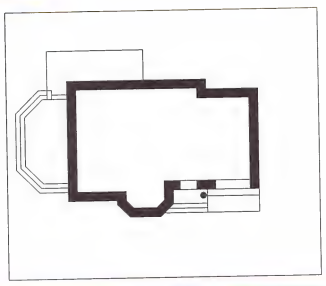

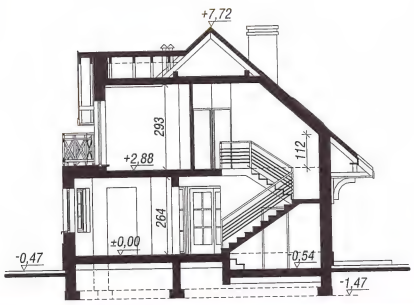

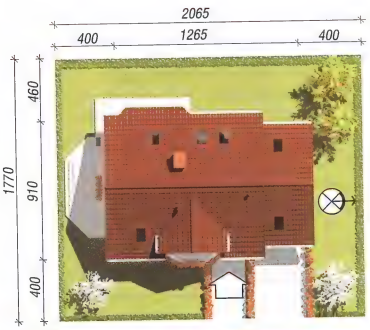

I ЭТАЖ

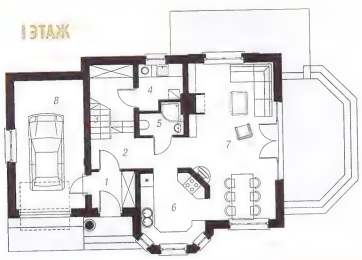

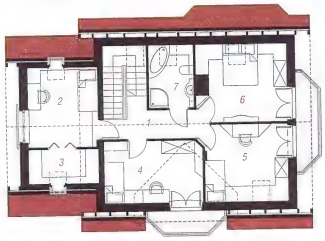

МАНСАРДА

смотри зер
отображение э

АРХОН УКРАИНА 02660 г. Киев ул. Крайняя 1 В +38(044) 331 23 71, +38(044) 331 23 72, +38(067) 505 22 17 archon@archon.com.ua www.archon.com.ua

Дом в цикламенах

113,00 м²
+ гараж 16,80 м²

5 комнат, кухня, столовая, ванная комната,туалет, котельная

мин. размер участка:	18,14 x 14,13 м²
общая площадь:	164,70 м²
площадь застройки:	93,70 м²
площадь кровли:	148,50 м²
строительный объем:	601,50 м³
высота здания:	7,79 м

Технология и конструкция

наружные стены:силикатный кирпич 18 см + пенопласт 12 см + штукатурка; перекрытия: сборно-монолитное; лестница:железобетонная, заступная; высота стены мансарды: h=95 см; кровля: 2-скатная,с уклоном 35 град., конструкция кровли деревянная, кровля из керамической черепицы

Родственные проекты

- без гаража „Дом в цикламенах 2"

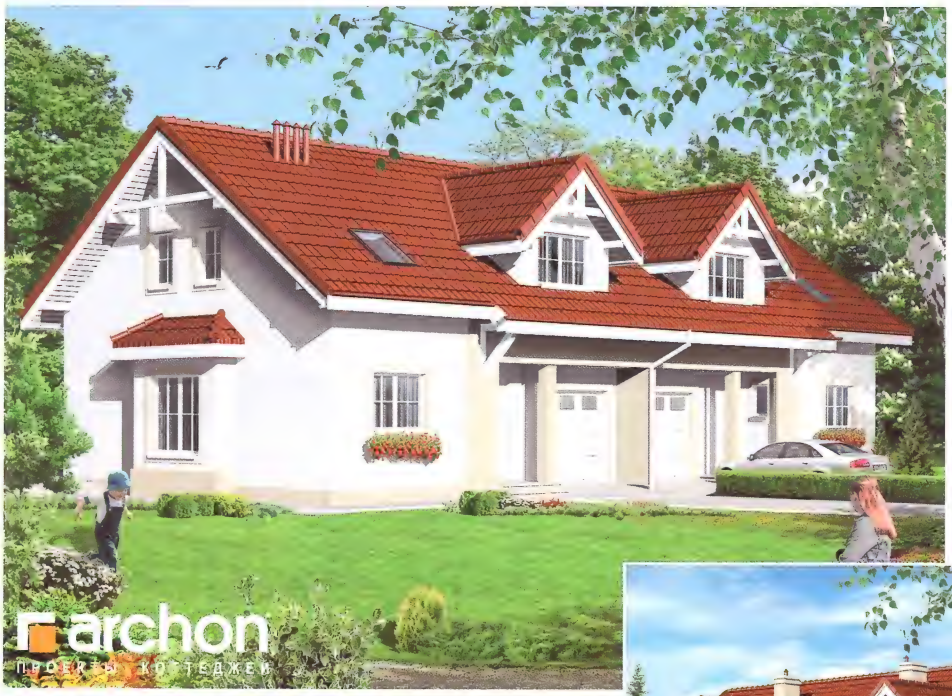

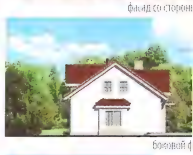

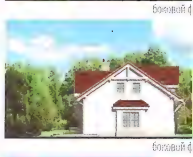

Покупая оригинальный проект Бюро Проектов ARCHON+ с цветной надписью archon, Вы получите квалифицированную консультацию по строительству Вашего дома в офисе Архон Украина

I Этаж	73,2 м²
1. Тамбур	3,2
2. Холл	2,6
3. Туалет	1,9
4. Кухня	6,6
5. Столовая	9,9
6. Лестница	4,6
7. Гостиная	21,7
8. Котельная	5,9
9. Гараж	16,8

Мансарда	56,6	(72,8) м²
1. Холл	6,1	(6,1)
2. Комната	8,7	(8,7)
3. Комната	11,0	(15,7)
4. Комната	9,2	(12,9)
5. Комната	17,1	(21,1)
6. Ванная	4,5	(8,3)

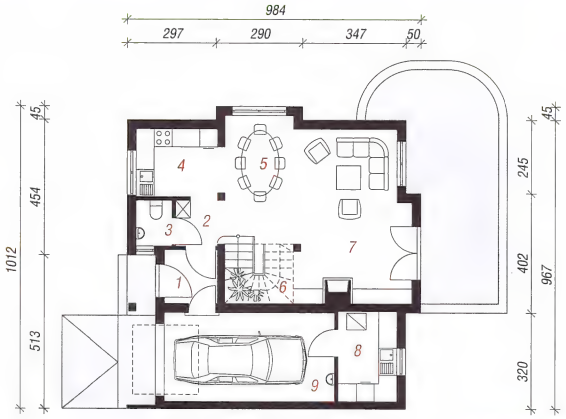

I ЭТАЖ

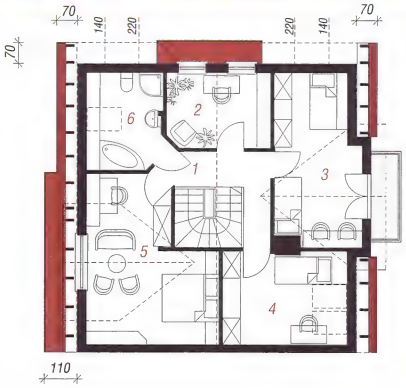

МАНСА

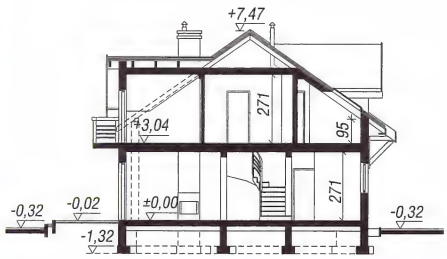

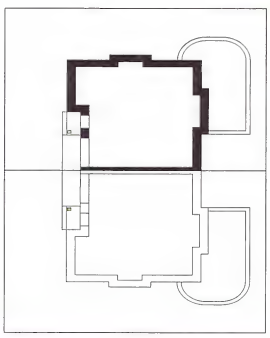

Перенеси на кальку и прикоми к карте

смотри зеркальное отображение этого проекта.

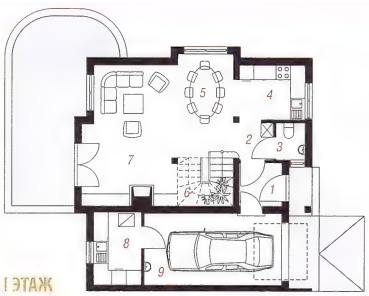

I ЭТАЖ

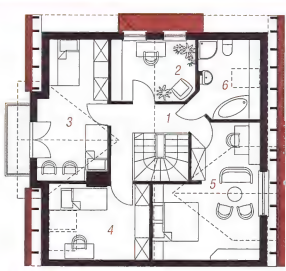

МАНСАРДА

АРХОН УКРАИНА 02660 г. Киев ул. Крайняя 1 В +38(044) 331 23 71, +38(044) 331 23 72, +38(067) 505 22 17 archon@archon.com.ua www.archon.com

...ах

...3,00 м²
...раж 16,80 м²

...вая, ванная
...ная

	18,14 x 14,13 м²
	164,70 м²
	93,70 м²
	148,50 м²
	601,50 м³
	7,79 м

...рукция

...мопич 18 см +
...перекрытия:
...железобетонная,
...ходы: h=95 см;
...35 град., конструкция
...керамической

...кты

...аменах 2"

...9,2 м²

...3,2
...2,6
...7,9
...6,6
...9,9
...4,6
...7,7
...5,9
...8

...6,6 (72,8) м²

...6,1	(6,1)
...8,7	(8,7)
...0	(15,7)
...9,2	(12,9)
...7,1	(21,1)
...4,5	(8,3)

фасад со стороны входа

боковой фасад

боковой фасад

фасад со стороны сада

Покупая оригинальный проект Бюро Проектов ARCHON+ с цветной надписью , Вы получите квалифицированную консультацию по строительству Вашего дома в офисе Архон Украина

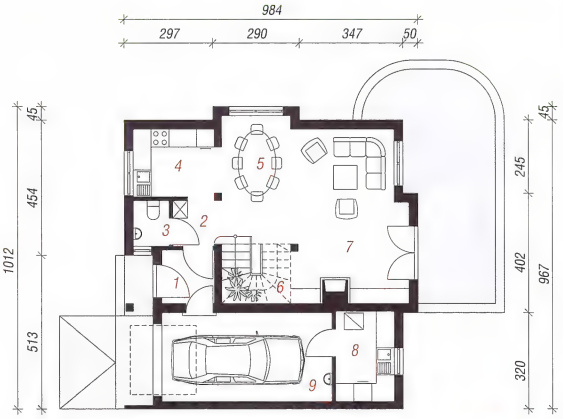

I ЭТАЖ

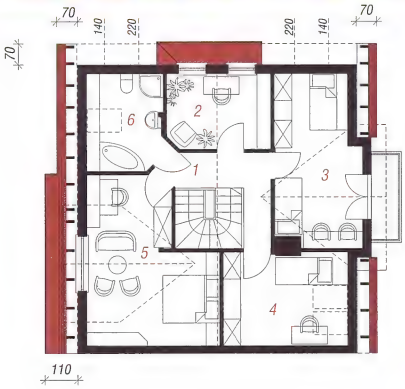

МАНСАРДА

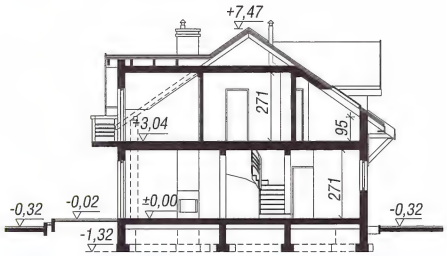

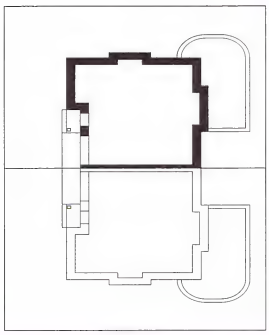

КОНТУР ДОМА - МАСШТАБ 1:500
Перенеси на кальку и приложи к карте

...и зеркальное
...ние этого проекта.

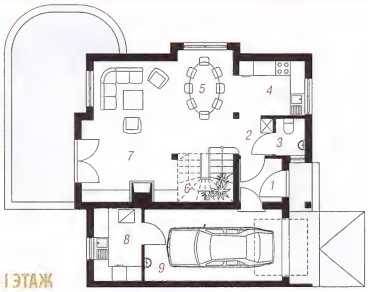

I ЭТАЖ

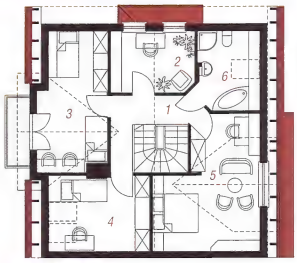

МАНСАРДА

Дом в олеандрах 2

115,60 м² + гараж 20,80 м²

4 комнаты, кухня, ванная комната,туалет, котельная, гардероб

мин. размер участка:	22,90 x 18,20 м²
общая площадь:	169,30 м²
площадь застройки:	100,40 м²
площадь кровли:	189,60 м²
строительный объем:	598,00 м³
высота здания:	8,45 м

Технология и конструкция

наружные стены:пустотелый керамический блок 25 см + пенопласт 14 см + штукатурка; перекрытия:монолитная железобетонная плита; лестница:железобетонная, 2-маршевая; высота стены мансарды: h=129 см; кровля: 2-скатная,с уклоном 42 град., конструкция кровли деревянная, кровля из керамической черепицы

Родственные проекты

- без гаража „Дом в олеандрах", - с гаражем сбоку дома „Дом в олеандрах 3"

Покупая оригинальный проект Бюро Проектов ARCHON+ с цветной надписью archon, Вы получите квалифицированную консультацию по строительству Вашего дома в офисе Архон Украина

I Этаж	77,2 м²
1. Тамбур	4,0
2. Холл	5,0
3. Кухня	10,2
4. Гостиная	26,7
5. Лестница	3,1
6. Туалет	1,8
7. Котельная	5,6
8. Гараж	20,8

Мансарда	59,2	(76,5) м²
1. Лестница	1,8	(1,8)
2. Холл	2,9	(2,9)
3. Гардероб	4,7	(6,3)
4. Комната	11,7	(20,8)
5. Ванная	9,8	(11,1)
6. Комната	16,7	(19,9)
7. Комната	11,6	(13,7)

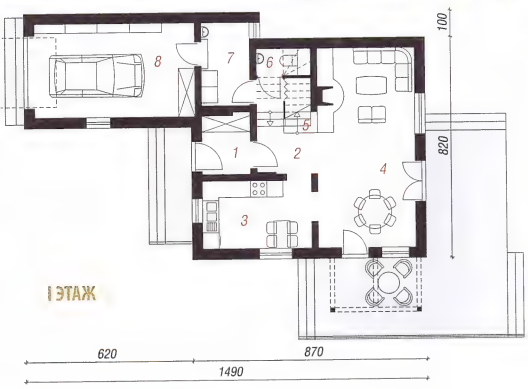

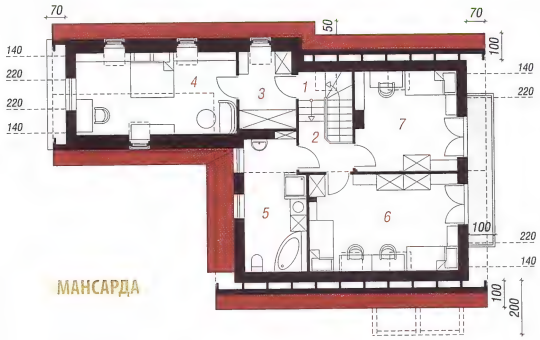

КОНТУР ДОМА - МАСШТАБ 1:500

Перенеси на кальку и приложи к карте

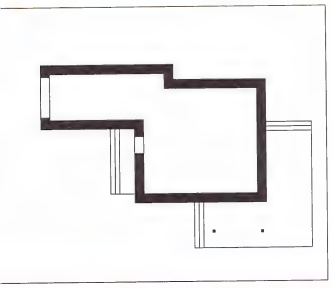

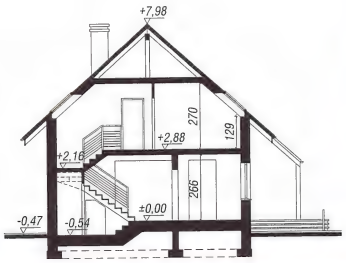

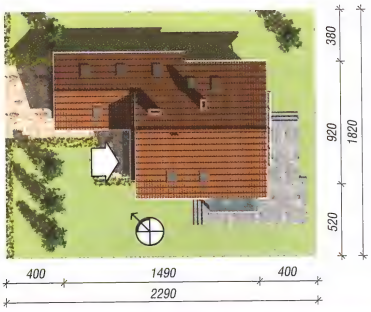

смотри зеркальное отображение этого проекта.

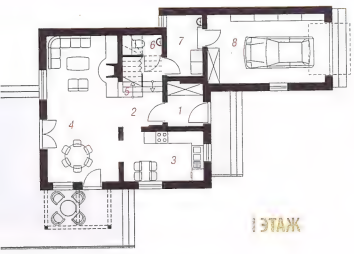

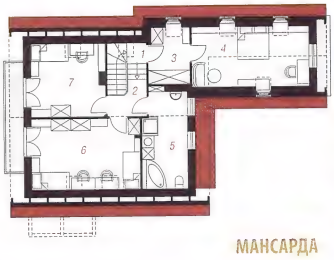

МАНСАРДА

фасад со стороны входа

боковой фасад

боковой фасад

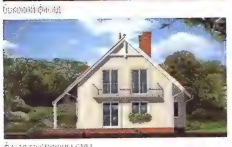

фасад со стороны сада

Покупая оригинальный проект Бюро Проектов ARCHON+ с цветной надписью archon, Вы получите квалифицированную консультацию по строительству Вашего дома в офисе Архон Украина

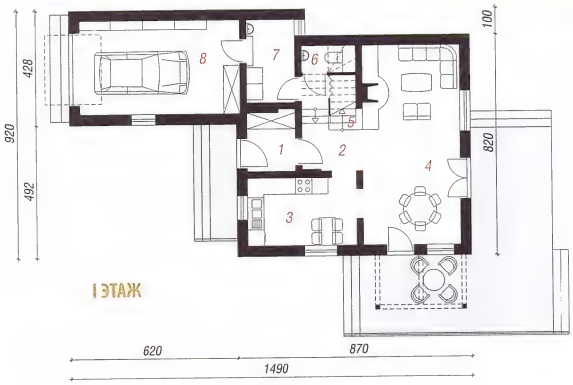

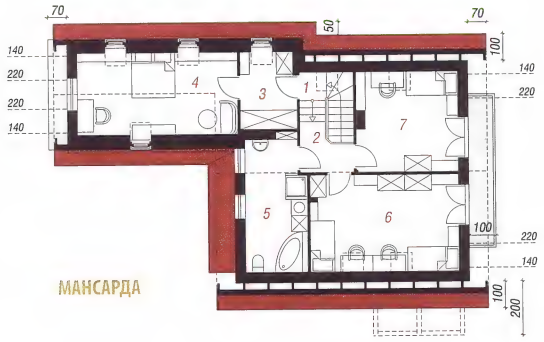

КОНТУР ДОМА - МАСШТАБ 1:500

Перенеси на кальку и приложи к карте

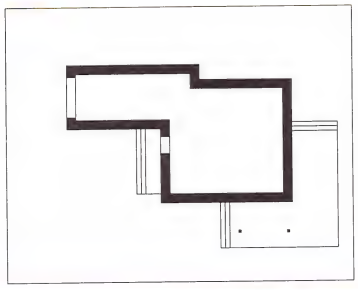

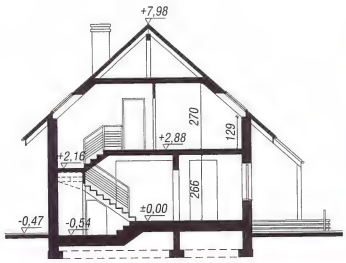

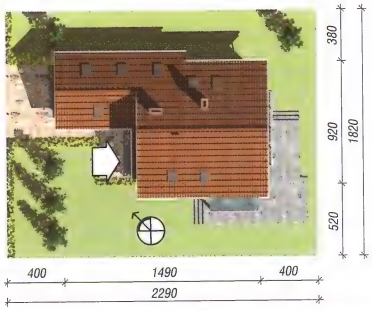

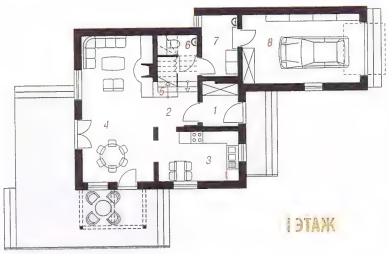

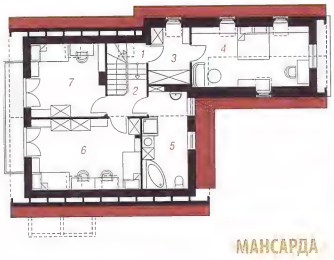

В ОЛ

11

+ г

4 комнаты, кухня, в
комната,туалет, коте

мин. размер участка:
общая площадь:
площадь застройки:
площадь кровли:
строительный объем:
высота здания:

Технология и кон

наружные стены:пустоте
блок 25 см + пенопласт
перекрытия:монолитная
лестница:железобетонн
стены мансарды: h=129
уклоном 42 град., конст
кровля из керамической

Родственные про

- без гаража „Дом в о
сбоку дома „Дом в оле

I Этаж

1. Тамбур
2. Холл
3. Кухня
4. Гостиная
5. Лестница
6. Туалет
7. Котельная
8. Гараж

Мансарда

1. Лестница
2. Холл
3. Гардероб
4. Комната
5. Ванная
6. Комната
7. Комната

смотри зерк
отображение эт

Дом под белой акацией (Г)

115,60 м²
+ гараж 20,30 м²

6 комнат, кухня, 2 ванные комнаты, котельная, гардероб

мин. размер участка:	18,26 x 22,00 м²
общая площадь:	170,90 м²
площадь застройки:	112,90 м²
площадь кровли:	199,90 м²
строительный объем:	642,00 м³
высота здания:	7,97 м

Технология и конструкция

наружные стены:пустотелый керамический блок 44 см + штукатурка; перекрытия:монолитная железобетонная плита; лестница:железобетонная, заступная; высота стены мансарды: h=104 см; кровля: 4-скатная,с уклоном 42 град., конструкция кровли деревянная, кровля из керамической черепицы

Родственные проекты

- без гаража „Дом под белой акацией"

Покупая оригинальный проект Бюро Проектов ARCHON+ с цветной надписью archon, Вы получите квалифицированную консультацию по строительству Вашего дома в офисе Архон Украина

I Этаж	79,3 м²	
1. Тамбур	5,6	
2. Холл	4,2	
3. Гостиная	24,3	
4. Кабинет	9,3	
5. Ванная	3,0	
6. Котельная	4,8	
7. Кухня	7,8	
8. Гараж	20,3	

Мансарда	56,6	(84,9) м²
1. Лестница	4,5	(4,5)
2. Холл	4,9	(4,9)
3. Ванная	2,8	(6,1)
4. Комната	13,1	(14,3)
5. Гардероб	3,3	(6,8)
6. Комната	11,7	(16,5)
7. Комната	7,8	(11,5)
8. Комната	7,3	(14,7)
9. Гардероб	1,2	(5,6)

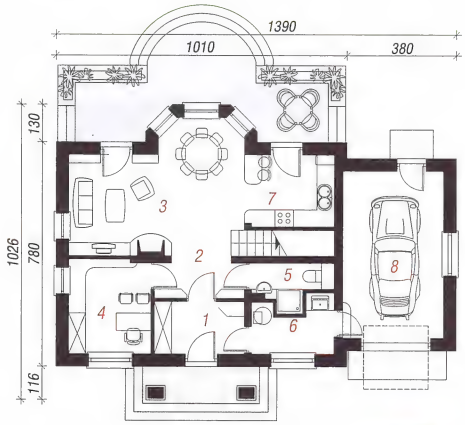

I ЭТАЖ

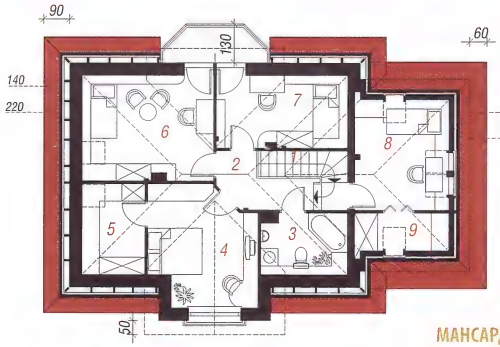

МАНСАРДА

КОНТУР ДОМА - МАСШТАБ 1:500
Перенеси на кальку и приложи к карте

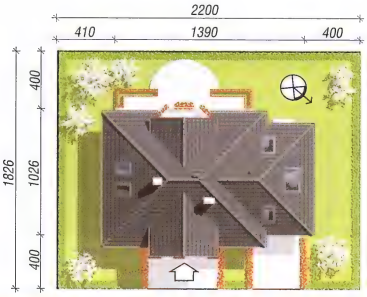

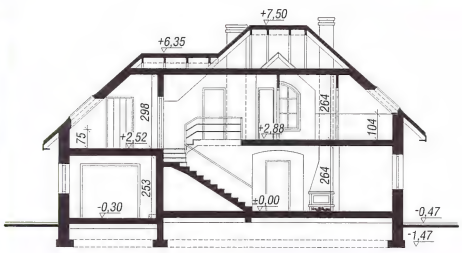

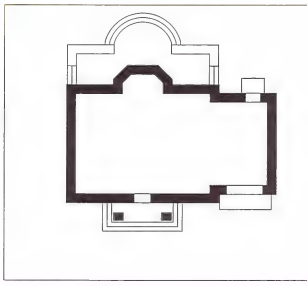

смотри зеркальное отображение этого проекта.

I ЭТАЖ

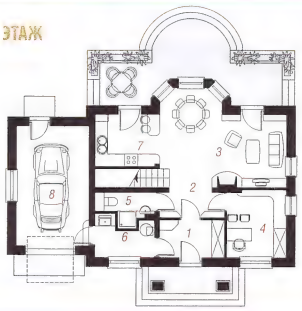

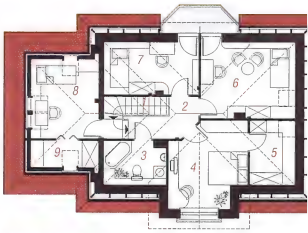

МАНСАРДА

АРХОН УКРАИНА 02660 г. Киев ул. Крайняя 1 В +38(044) 331 23 71, +38(044) 331 23 72, +38(067) 505 22 17 archon@archon.com.ua www.archon.com

...ией (Г)

5,60 м²
...раж 20,30 м²
...ые комнаты,

18,26 x 22,00	м²
170,90	м²
112,90	м²
199,90	м²
642,00	м³
7,97	м

...рукция

...ерамический блок
...тия:монолитная
...ица:железобетонная,
...ходы: h=104 см;
...2 град., конструкция
...керамической

...хты

...ой акацией"

...3 м²

...6 (84,9) м²

...5	(4,5)
...9	(4,9)
...8	(6,1)
...1	(14,3)
...3	(6,8)
...7	(16,5)
...8	(11,5)
...3	(14,7)
...2	(5,6)

фасад со стороны входа

боковой фасад

боковой фасад

фасад со стороны сада

Покупая оригинальный проект Бюро Проектов ARCHON+ с цветной надписью archon, Вы получите квалифицированную консультацию по строительству Вашего дома в офисе Архон Украина

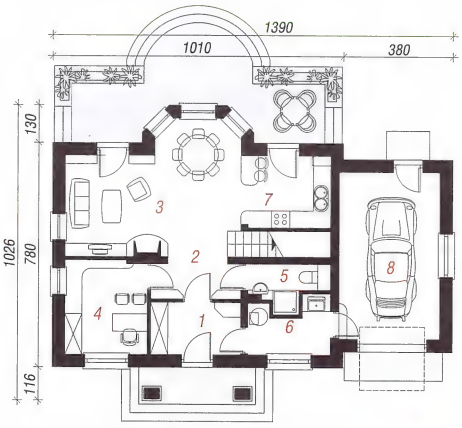

I ЭТАЖ

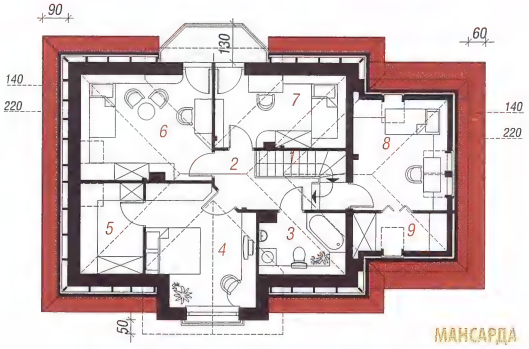

МАНСАРДА

КОНТУР ДОМА - МАСШТАБ 1:500
Перенеси на кальку и приложи к карте

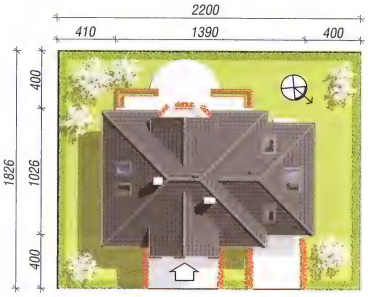

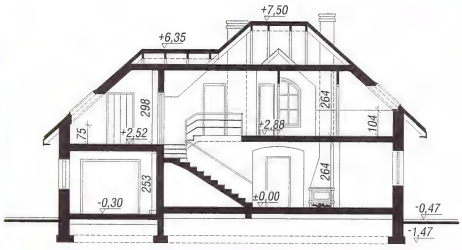

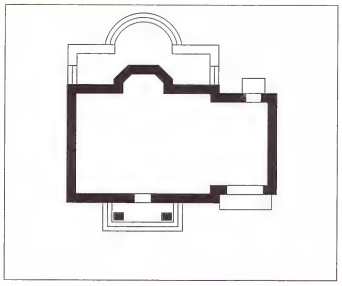

...зеркальное
...ие этого проекта.

I ЭТАЖ

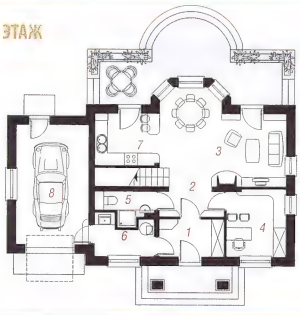

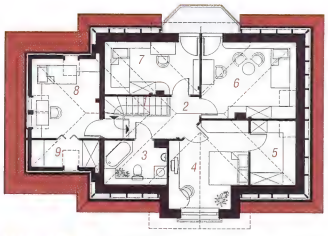

МАНСАРДА

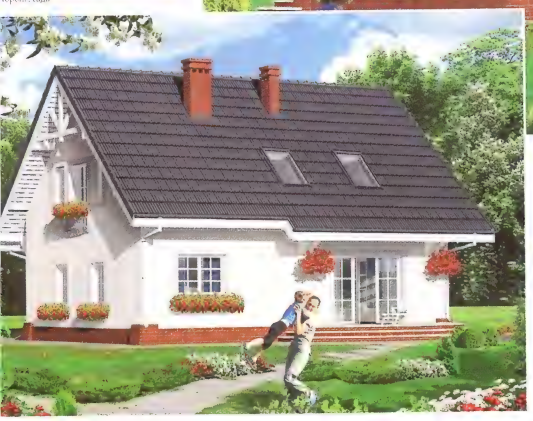

Дом в люцерне

115,80 м² + гараж 17,50 м²

4 комнаты, кухня, ванная комната,туалет, котельная, гардероб

мин. размер участка:	17,70 x 19,00 м²
общая площадь:	163,50 м²
площадь застройки:	95,10 м²
площадь кровли:	184,40 м²
строительный объем:	631,00 м³
высота здания:	8,47 м

Технология и конструкция

наружные стены:пустотелый керамический блок 30 см + пенопласт 10 см + штукатурка; перекрытия: монолитная железобетонная плита; лестница: железобетонная, 2-маршевая; высота стены мансарды: h=113 см; кровля: 2-скатная,с уклоном 42 град., конструкция кровли деревянная, кровля из керамической черепицы

Родственные проекты

- похожий: с 4-скатной крышей „Дом в клеверках 3"

Покупая оригинальный проект Бюро Проектов ARCHON+ с цветной надписью archon, Вы получите квалифицированную консультацию по строительству Вашего дома в офисе Архон Украина

I Этаж	68,6	(69,0) м²
1. Тамбур	6,6	
2. Холл	3,9	
3. Кухня	9,8	
4. Гостиная	23,4	
5. Туалет	1,5	(1,9)
6. Котельная	5,9	(5,9)
7. Гараж	17,5	(17,5)

Мансарда	64,7	(76,3) м²
1. Холл и лестница	10,6	(10,6)
2. Ванная	7,3	(9,8)
3. Комната	11,3	(13,8)
4. Комната	12,8	(14,4)
5. Комната	18,7	(22,2)
6. Гардероб	4,0	(5,5)

I ЭТАЖ

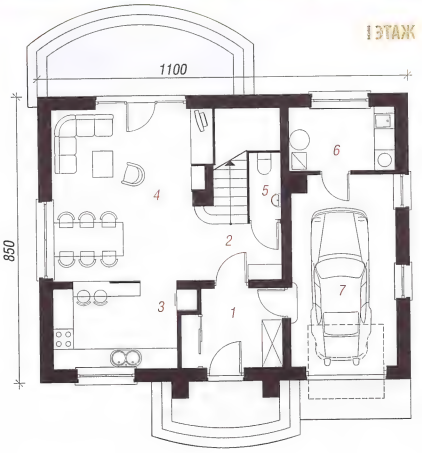

МАНСАРДА

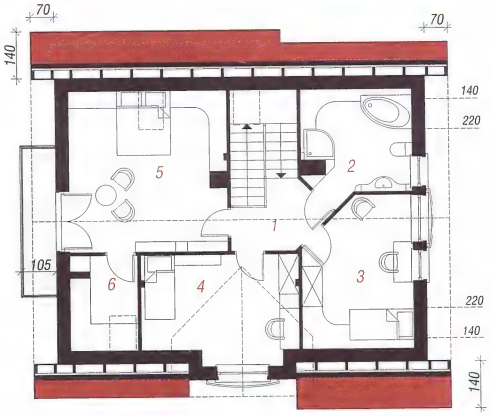

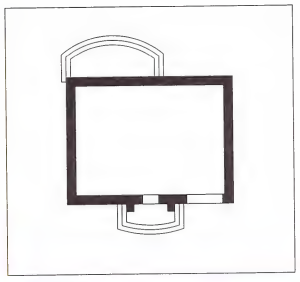

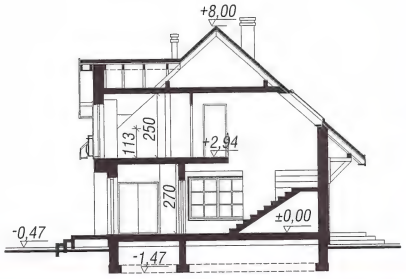

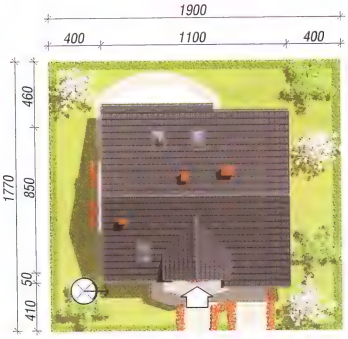

Перенеси на кальку и приложи к карте

I ЭТАЖ

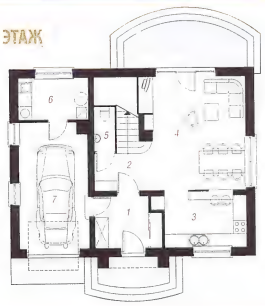

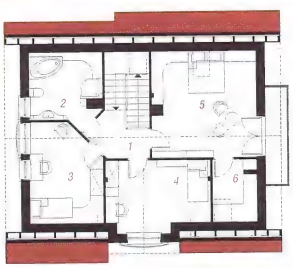

МАНСАРДА

смотри зеркальное отображение этого проекта.

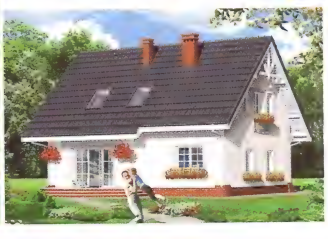

Покупая оригинальный проект Бюро Проектов ARCHON+ с цветной надписью archon, Вы получите квалифицированную консультацию по строительству Вашего дома в офисе Архон Украина

4 комнаты, кухня, комната,туалет, ко

мин. размер участка:
общая площадь:
площадь застройки:
площадь кровли:
строительный объем:
высота здания:

Технология и ко

наружные стены:пусто см + пенопласт 10 см монолитная железобет железобетонная, 2-ма мансарды: h=113 см 42 град., конструкция из керамической чере

Родственные п

- похожий: с 4-скат клеверках 3"

I Этаж

1. Тамбур
2. Холл
3. Кухня
4. Гостиная
5. Туалет
6. Котельная
7. Гараж

Мансарда

1. Холл и лестница
2. Ванная
3. Комната
4. Комната
5. Комната
6. Гардероб

I ЭТАЖ

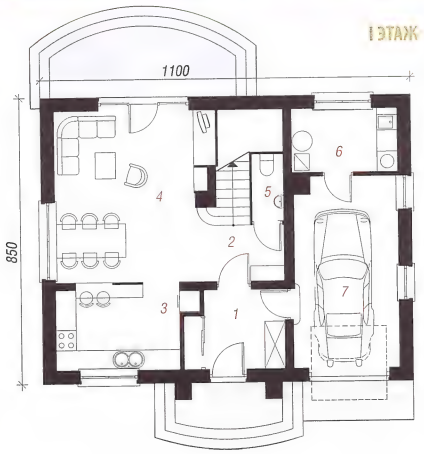

МАНСАРДА

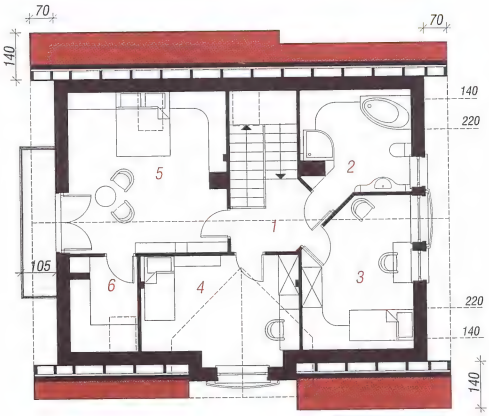

КОНТУР ДОМА - МАСШТАБ 1:500

Перенесен на кальку и принят в черте

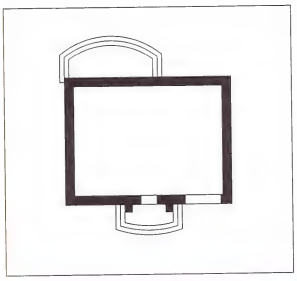

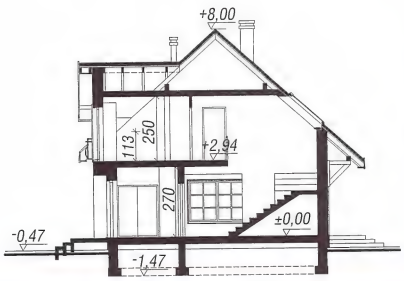

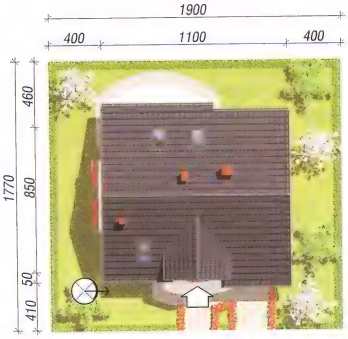

I ЭТАЖ

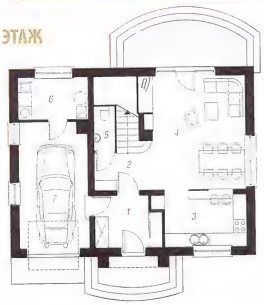

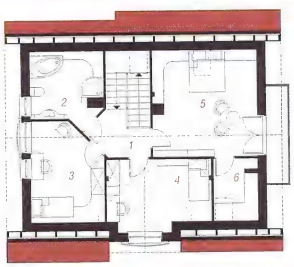

МАНСАРДА

смотри эт
отображение э

Дом в солодках

117,50 м²

5 комнат, кухня ,кладовая, столовая, 2 ванные комнаты, котельная

мин. размер участка:	16,50 x 18,50	м²
общая площадь:	148,80	м²
площадь застройки:	85,20	м²
площадь кровли:	160,50	м²
строительный объем:	545,00	м³
высота здания:	8,09	м

Технология и конструкция

наружные стены:пустотелый керамический блок 25 см + пенопласт 14 см + штукатурка; перекрытия:монолитная железобетонная плита; лестница:железобетонная, заступная; высота стены мансарды: h=102 см; кровля: 2-скатная,с уклоном 42 град., конструкция кровли деревянная, кровля из керамической черепицы

Родственные проекты

- с гаражом „Дом в солодках (Г)"

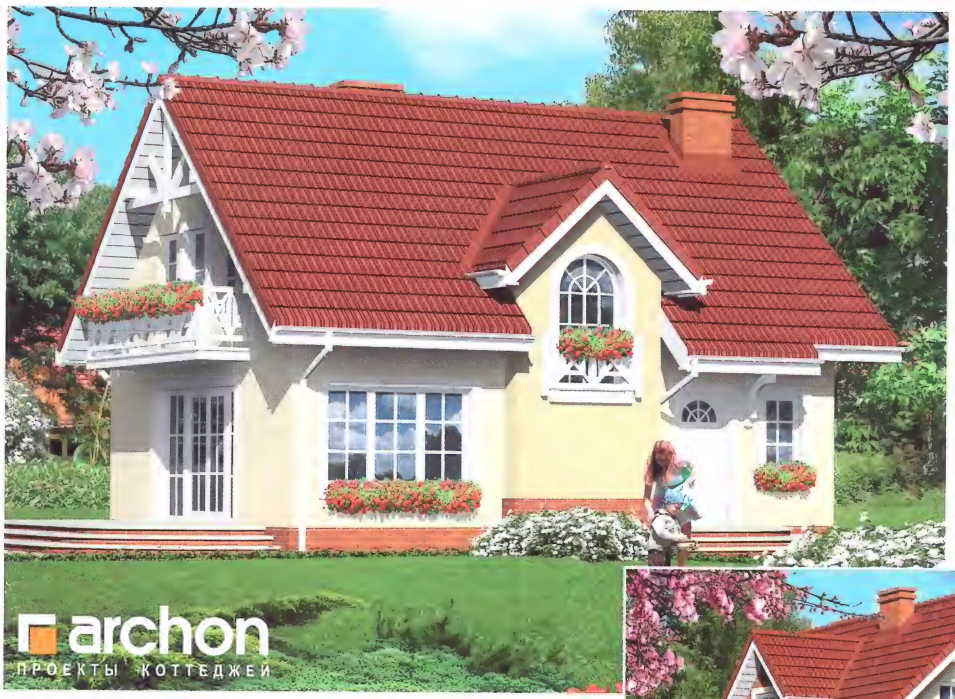

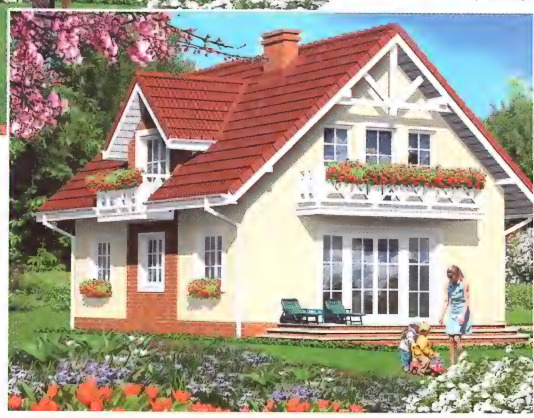

Покупая оригинальный проект Бюро Проектов ARCHON+ с цветной надписью archon, Вы получите квалифицированную консультацию по строительству Вашего дома в офисе Архон Украина

I Этаж	66,1 м²	
1. Тамбур	3,1	
2. Котельная	4,4	
3. Холл	4,5	
4. Ванная	2,5	
5. Комната	8,6	
6. Кухня	8,4	
7. Кладовая	1,5	
8. Столовая	7,4	
9. Гостиная	25,7	

Мансарда	51,4	(64,1) м²
1. Холл	5,3	(5,3)
2. Ванная	7,0	(10,2)
3. Комната	13,0	(16,2)
4. Комната	13,5	(16,6)
5. Комната	12,6	(15,8)

I ЭТАЖ

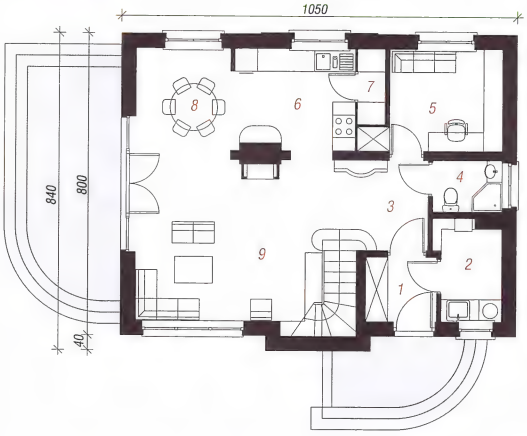

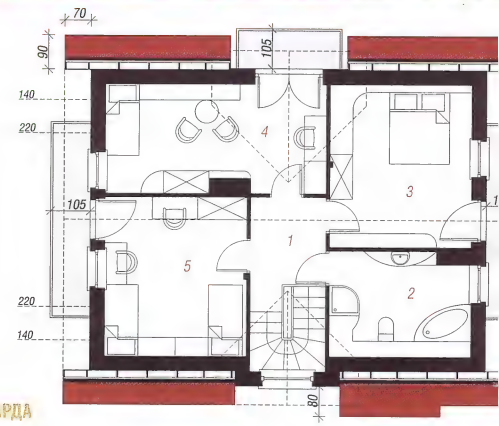

МАНСАРДА

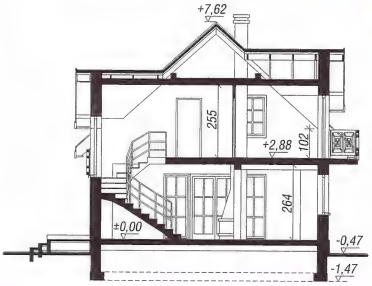

КОНТУР ДОМА - МАСШТАБ 1:500
Перенеси на кальку и приложи к карте

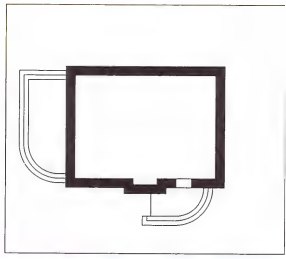

смотри зеркальное отображение этого проекта.

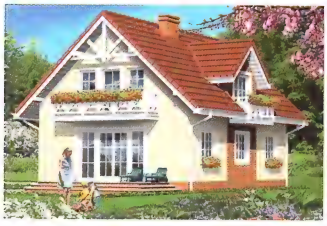

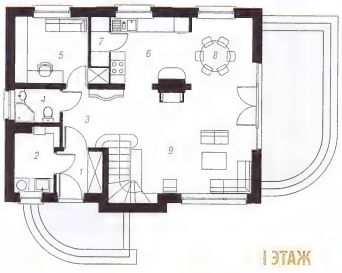

I ЭТАЖ

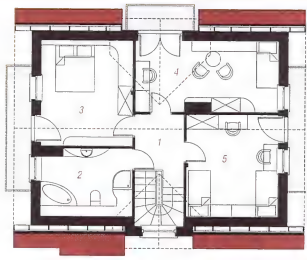

МАНСАРДА

АРХОН УКРАИНА 02660 г. Киев ул. Крайняя 1 В +38(044) 331 23 71, +38(044) 331 23 72, +38(067) 505 22 17 archon@archon.com.ua www.archon.com

7,50 м²

ая, столовая, 2
ьная

16,50 x 18,50 м²
148,80 м²
85,20 м²
160,50 м²
545,00 м³
8,09 м

рукция

ерамический
+ штукатурка;
ебетонная плита;
упная; высота стены
2-скатная,с уклоном
деревянная, кровля

кты

ах (Г)"

1 м²

(64,1) м²
(5,3)
(10,2)
(16,2)
(16,6)
(15,8)

фасад со стороны входа

боковой фасад

боковой фасад

фасад со стороны сада

archon
ПРОЕКТЫ КОТТЕДЖЕЙ

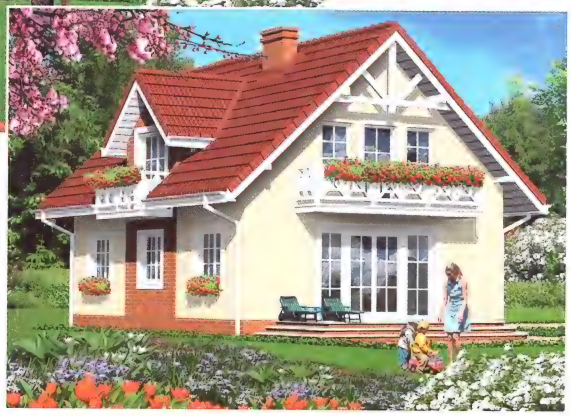

Покупая оригинальный проект Бюро Проектов ARCHON+ с цветной надписью archon, Вы получите квалифицированную консультацию по строительству Вашего дома в офисе Архон Украина

I ЭТАЖ

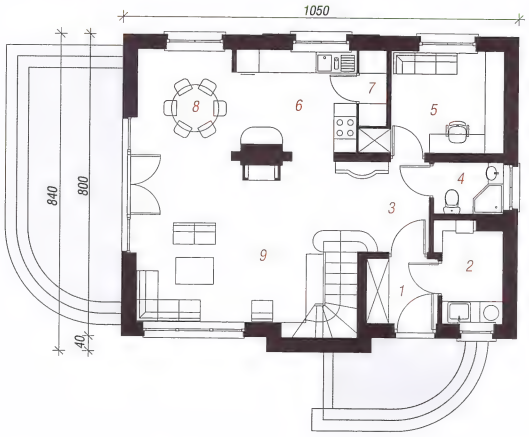

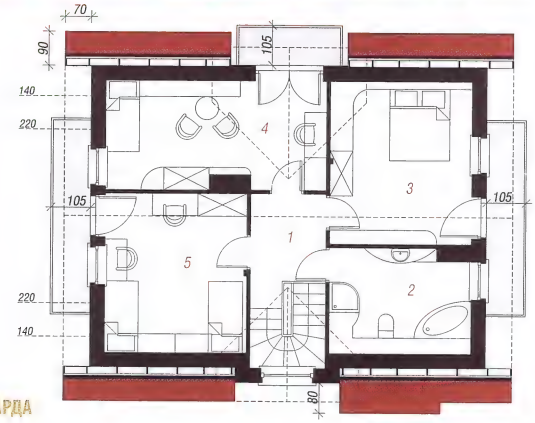

МАНСАРДА

КОНТУР ДОМА - МАСШТАБ 1:500
Перенеси на кальку и приложи к карте

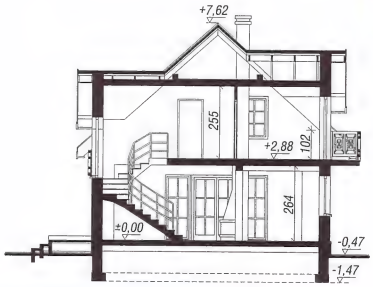

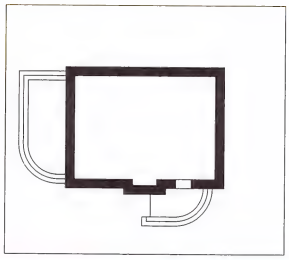

зеркальное
е этого проекта.

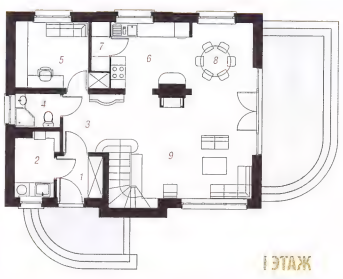

I ЭТАЖ

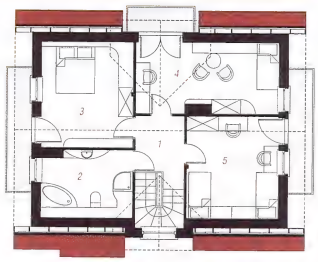

МАНСАРДА

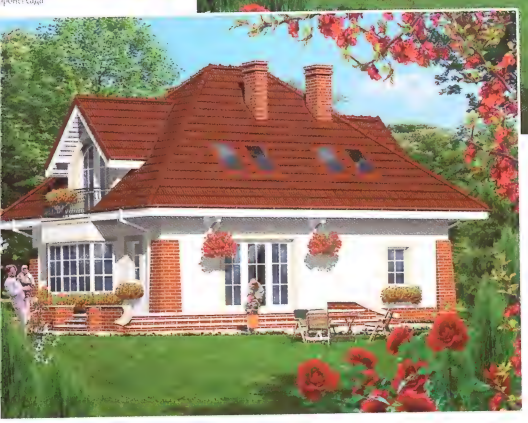

Дом в клеверках 3

118,10 м² + гараж 18,10 м²

4 комнаты, кухня ,кладовая, ванная комната,туалет, котельная, гардероб

мин. размер участка:	17,20 x 20,10 м²
общая площадь:	155,00 м²
площадь застройки:	99,00 м²
площадь кровли:	194,30 м²
строительный объем:	627,00 м³
высота здания:	8,61 м

Технология и конструкция

наружные стены:пустотелый керамический блок 25 см + пенопласт 14 см + штукатурка; перекрытия:монолитная железобетонная плита; лестница:железобетонная, 2-маршевая; высота стены мансарды: h=109 см; кровля: 4-скатная,с уклоном 42 град., конструкция кровли деревянная, кровля из керамической черепицы

Родственные проекты

- без гаража „Дом в клеверках" - с гаражом по краю дома „Дом в клеверках (Г)", - с 2-скатной крышей „Дом в клеверках 2", - с 2-скатной крышей и гаражом по краю дома „Дом в клеверках 2(Г)", - двухквартирная „Дом в клеверках 4"

Покупая оригинальный проект Бюро Проектов ARCHON+ с цветной надписью archon, Вы получите квалифицированную консультацию по строительству Вашего дома в офисе Архон Украина

I Этаж	78,4	(78,8) м²
1. Тамбур	4,3	
2. Холл	4,0	
3. Туалет	1,8	(2,2)
4. Лестница	6,1	
5. Гостиная	28,7	
6. Кухня	8,3	
7. Кладовая	1,3	
8. Гараж	18,1	
9. Котельная	5,8	

Мансарда	57,8	(75,1) м²
1. Холл	5,6	
2. Комната	14,4	(19,5)
3. Комната	14,2	(18,9)
4. Ванная	4,9	(5,8)
5. Комната	15,4	(19,2)
6. Гардероб	3,3	(6,1)

I ЭТАЖ

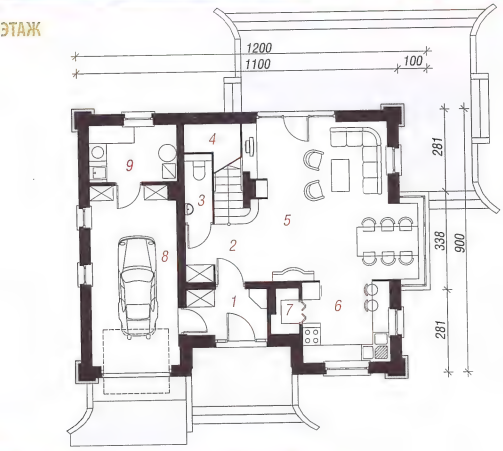

МАНСАРДА

КОНТУР ДОМА - МАСШТАБ 1:500

Перенеси на кальку и приложи к карте

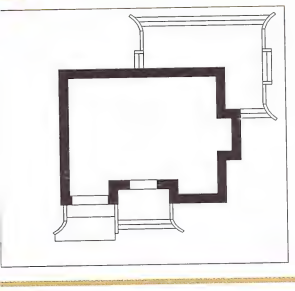

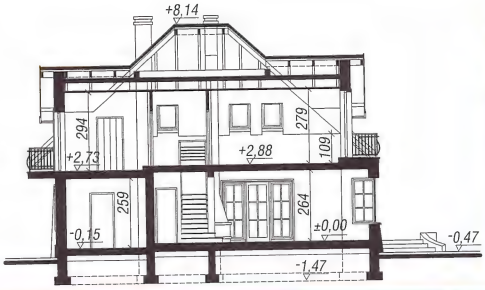

I ЭТАЖ

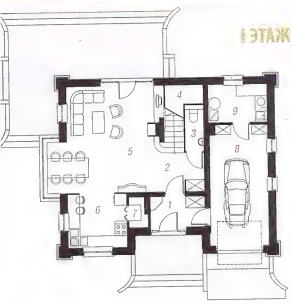

МАНСАРДА

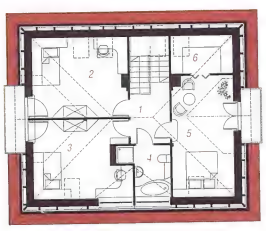

смотри зеркальное отображение этого проекта.

фасад со стороны входа

боковой фасад

боковой фасад

фасад со стороны сада

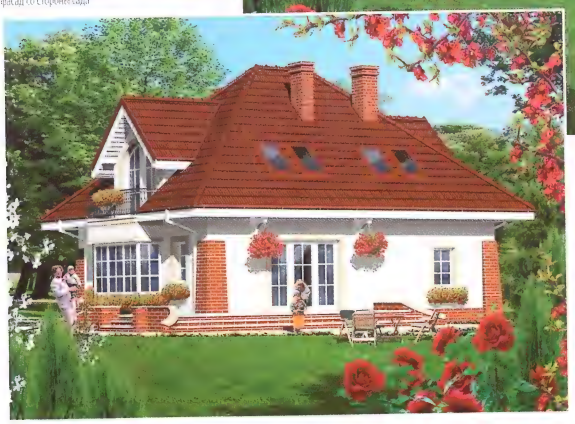

Покупая оригинальный проект Бюро Проектов ARCHON+ с цветной надписью archon, Вы получите квалифицированную консультацию по строительству Вашего дома в офисе Архон Украина

I ЭТАЖ

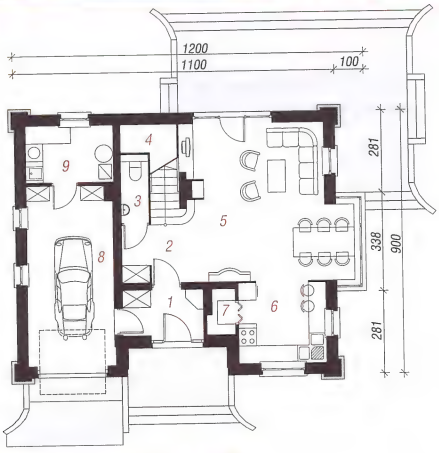

МАНСАРДА

КОНТУР ДОМА - МАСШТАБ 1:500

Перенеси на кальку и приложи к карте

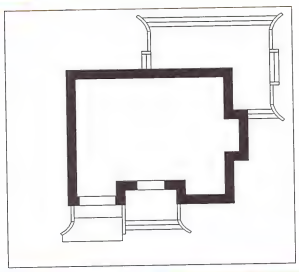

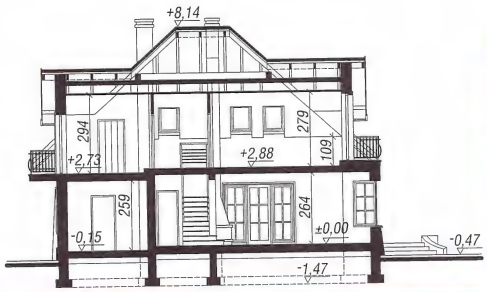

I ЭТАЖ

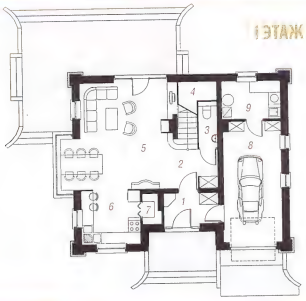

МАНСАРДА

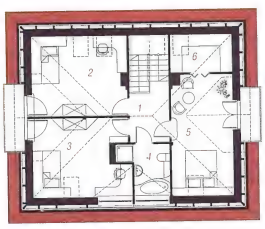

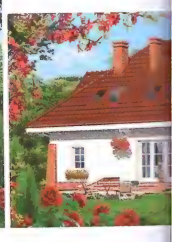

4 комнаты, кухня, комната,туалет, ко

мин. размер участка:
общая площадь:
площадь застройки:
площадь кровли:
строительный объем:
высота здания:

Технология и ко

наружные стены:пусто
блок 25 см + пенопла
перекрытия:монолитн
лестница:железобето
стены мансарды: h=1
уклоном 42 град., конс
кровля из керамическ

Родственные пр

- без гаража „Дом в
по краю дома „Дом
2-скатной крышей „
2-скатной крышей
„Дом в клеверках 2
„Дом в клеверках 4

I Этаж

1. Тамбур
2. Холл
3. Туалет
4. Лестница
5. Гостиная
6. Кухня
7. Кладовая
8. Гараж
9. Котельная

Мансарда

1. Холл
2. Комната
3. Комната
4. Ванная
5. Комната
6. Гардероб

смотри зе
отображение

АРХОН УКРАИНА 02660 г. Киев ул. Крайняя 1 В +38(044) 331 23 73, +38(044) 331 23 72, +38(067) 505 22 17 archon@archon.com.ua www.archon.com.ua

Дом в люпине

118,90 м² + гараж 18,60 м²

6 комнат, кухня ,кладовая, 2 ванные комнаты, котельная, гардероб

мин. размер участка:	14,70 x 23,60 м²
общая площадь:	166,80 м²
площадь застройки:	102,50 м²
площадь кровли:	192,30 м²
строительный объем:	603,00 м³
высота здания:	7,42 м

Технология и конструкция

наружные стены:пустотелый керамический блок 25 см + пенопласт 14 см + штукатурка; перекрытия:монолитная железобетонная плита; лестница:железобетонная, заступная; высота стены мансарды: h=117 см; кровля: 2-скатная,с уклоном 42 град., конструкция кровли деревянная, кровля из керамической черепицы

I Этаж	80,8	(82,3) м²
1. Тамбур	2,3	
2. Холл	9,3	
3. Кухня	9,0	
4. Гостиная	21,9	
5. Лестница	4,8	
6. Кладовая	0,9	(2,4)
7. Ванная	2,7	
8. Котельная	4,8	
9. Кабинет	6,6	
10. Гараж	18,5	

Мансарда	56,6	(74,9) м²
1. Холл	7,2	(7,2)
2. Гардероб	3,8	(6,5)
3. Комната	12,7	(15,5)
4. Комната	8,5	(8,9)
5. Комната	7,5	(10,4)
6. Комната	11,1	(14,4)
7. Гардероб	1,8	(5,2)
8. Ванная	4,0	(6,8)

Покупая оригинальный проект Бюро Проектов ARCHON+ с цветной надписью , Вы получите квалифицированную консультацию по строительству Вашего дома в офисе Архон Украина

I ЭТАЖ

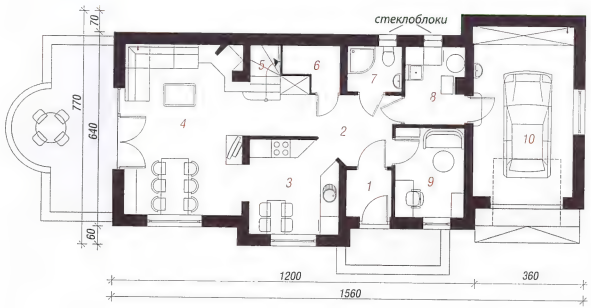

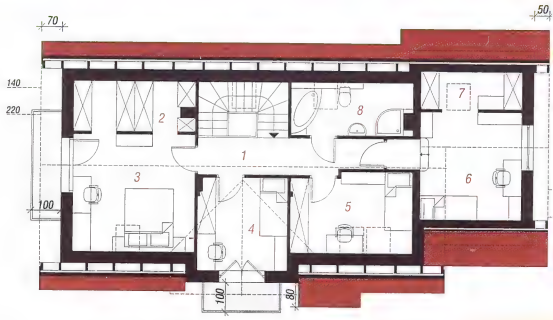

МАНСАРДА

КОНТУР ДОМА - МАСШТАБ 1:500
Перенеси на кальку и приложи к карте

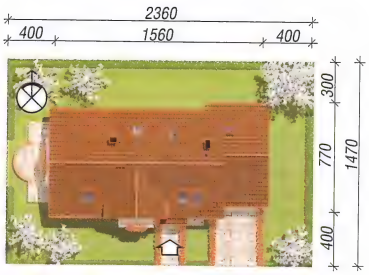

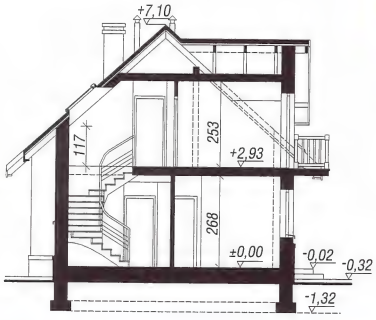

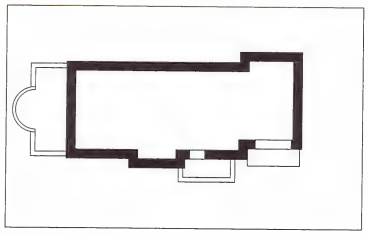

смотри зеркальное отображение этого проекта.

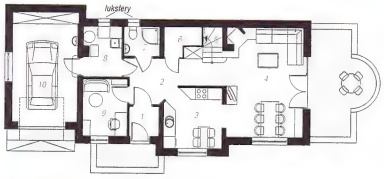

I ЭТАЖ

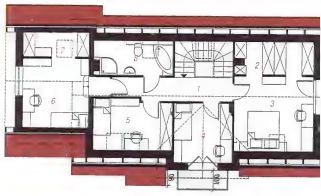

МАНСАРДА

АРХОН УКРАИНА 02660 г. Киев ул. Крайняя 1 В +38(044) 331 23 71, +38(044) 331 23 72, +38(067) 505 22 17 archon@archon.com.ua www.archon.com.

18,90 м²
араж 18,60 м²

вая, 2 ванные
ардероб

14,70 x 23,60	м²
166,80	м²
102,50	м²
192,30	м²
603,00	м³
7,42	м

трукция

ерамический
+ штукатурка;
езобетонная плита;
ступная; высота стены
2-скатная,с уклоном
деревянная, кровля

0.8 (82,3) м²	
2.3	
3	
9.0	
7.9	
4.8	
0.9	(2,4)
2.7	
4.8	
6.6	
8.5	
6.6 (74,9) м²	
7.2	(7,2)
3.8	(6,5)
2.7	(15,5)
8.5	(8,9)
7.5	(10,4)
1.1	(14,4)
3.8	(5,2)
4.0	(6,8)

фасад со стороны входа

боковой фасад

боковой фасад

фасад со стороны сада

Покупая оригинальный проект Бюро Проектов ARCHON+ с цветной надписью archon, Вы получите квалифицированную консультацию по строительству Вашего дома в офисе Архон Украина

I ЭТАЖ

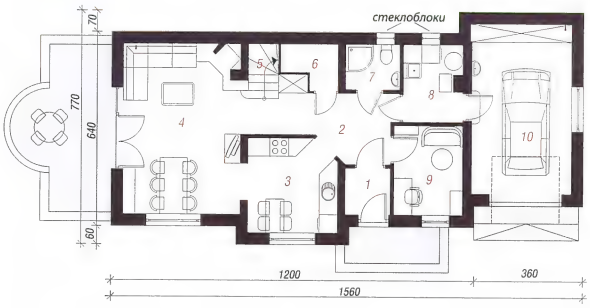

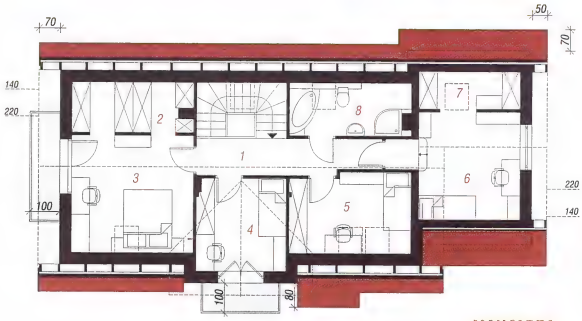

МАНСАРДА

КОНТУР ДОМА - МАСШТАБ 1:500
Перенеси на кальку и приложи к карте

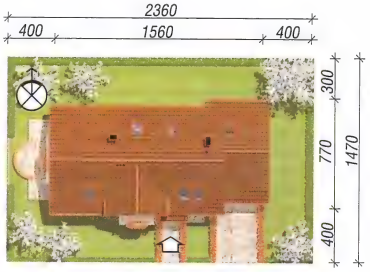

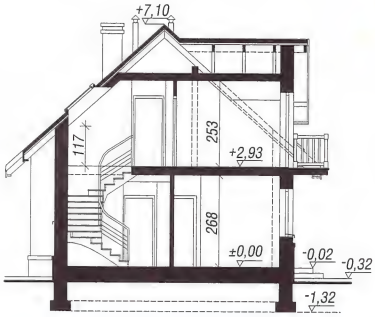

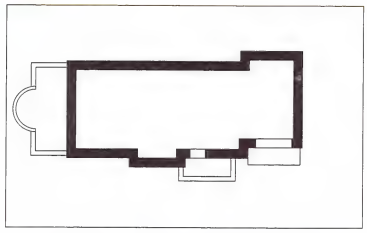

и зеркальное
ие этого проекта.

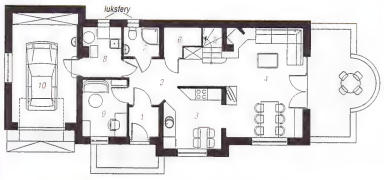

I ЭТАЖ

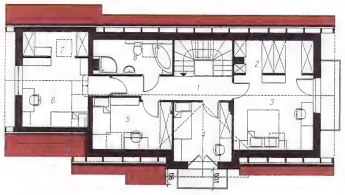

МАНСАРДА

Дом в рододендронах 3 (Г)

120,70 м² + гараж 21,10 м²

5 комнат, кухня ,кладовая, 2 ванные комнаты, котельная, гардероб

мин. размер участка:	17,20 x 20,70 м²
общая площадь:	177,90 м²
площадь застройки:	103,60 м²
площадь кровли:	185,00 м²
строительный объем:	618,40 м³
высота здания:	7,86 м

Технология и конструкция

наружные стены:пустотелый керамический блок 25 см + пенопласт 14 см + штукатурка; перекрытия:монолитная железобетонная плита; лестница:железобетонная, заступная; высота стены мансарды: h=96,5 см; кровля: 2-скатная,с уклоном 40 град., конструкция кровли деревянная, кровля из керамической черепицы

Родственные проекты

- без гаража „Дом в рододендронах 3",
- с гаражом С 1-скатной крышей „Дом в рододендронах 3" - Дополнение (Г),
- для сблокированной застройки „Дом в рододендронах 3 (ГБ)"

Покупая оригинальный проект Бюро Проектов ARCHON+ с цветной надписью archon, Вы получите квалифицированную консультацию по строительству Вашего дома в офисе Архон Украина

I Этаж	77,3	(78,1) м²
1. Тамбур	3,8	
2. Котельная	3,5	
3. Холл	4,0	
4. Ванная	3,5	(4,3)
5. Комната	8,9	
6. Кладовая	1,7	
7. Кухня	10,0	
8. Гостиная	20,8	
9. Гараж	21,1	

Мансарда	64,5	(82,1) м²
1. Холл и лестница	8,3	(8,3)
2. Ванная	7,4	(10,2)
3. Комната	15,8	(18,6)
4. Комната	9,3	(12,2)
5. Комната для отдыха	10,1	(11,7)
6. Комната	12,0	(15,7)
7. Гардероб	1,6	(5,4)

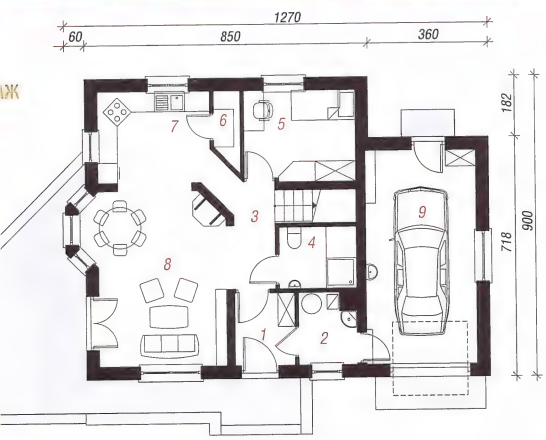

МАНСАРДА

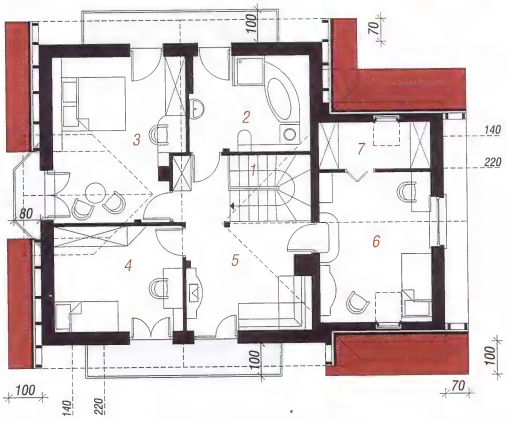

КОНТУР ДОМА - МАСШТАБ 1:500

Перенеси на кальку и приложи к карте

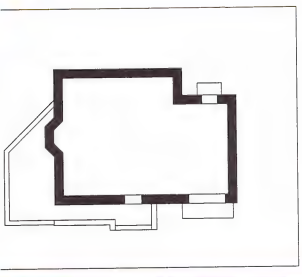

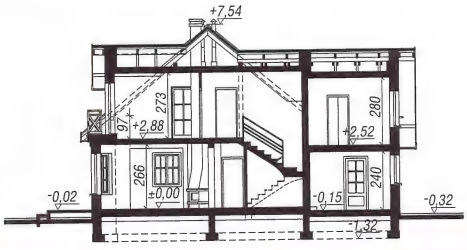

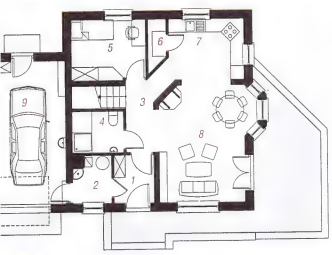

МАНСАРДА

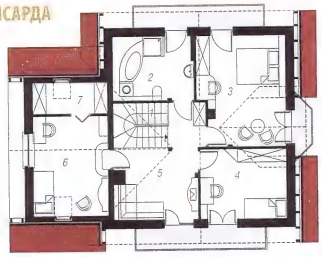

смотри зеркальное отображение этого проекта.

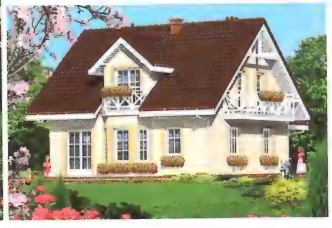

фасад со стороны входа

боковой фасад

боковой фасад

фасад со стороны сада

Покупая оригинальный проект Бюро Проектов ARCHON+ с цветной надписью , Вы получите квалифицированную консультацию по строительству Вашего дома в офисе Архон Украина

рододен

5 комнат, кухня , комнаты, котельна

мин. размер участка:
общая площадь:
площадь застройки:
площадь кровли:
строительный объем:
высота здания:

Технология и ко

наружные стены:пусто блок 25 см + пеноплэ
перекрытия:монолит
лестница:железобето
мансарды: h=96,5 см
40 град., конструкция
из керамической чере

Родственные п

- без гаража „Дом в
- с гаражом С 1-скат в рододендронах 3
- для сблокированн рододендронах 3 (П

I Этаж

1. Тамбур
2. Котельная
3. Холл
4. Ванная
5. Комната
6. Кладовая
7. Кухня
8. Гостиная
9. Гараж

Мансарда

1. Холл и лестница
2. Ванная
3. Комната
4. Комната
5. Комната для отды
6. Комната
7. Гардероб

I ЭТАЖ

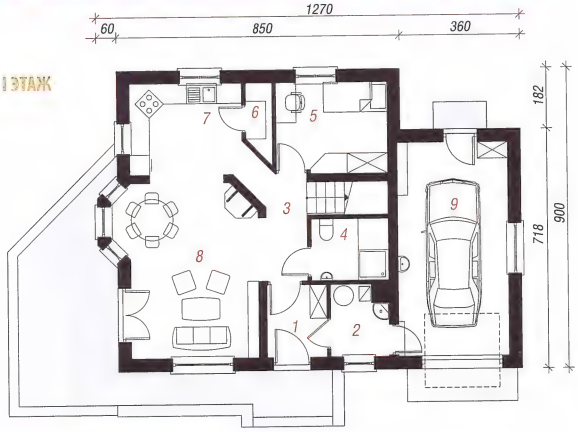

МАНСАРДА

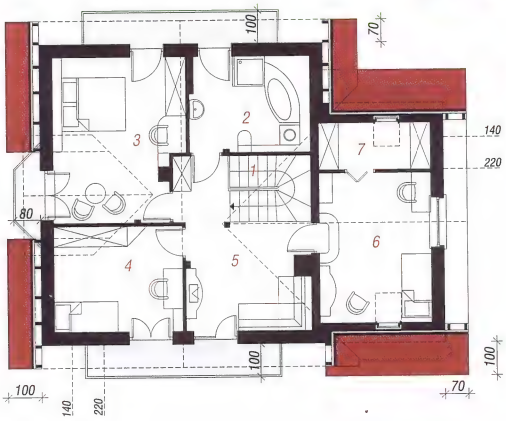

КОНТУР ДОМА - МАСШТАБ 1:500

Перенеси на кальку и приложи к карте

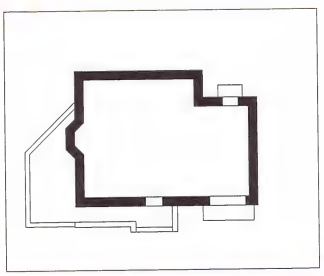

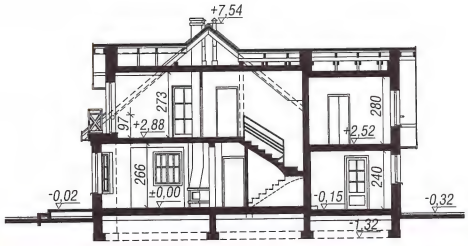

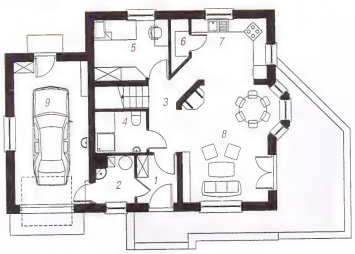

МАНСАРДА

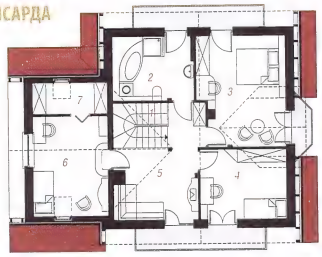

смотри зер
отображение э

I ЭТАЖ

АРХОН УКРАИНА 02660 г. Киев ул. Крайняя 1 В +38(044) 331 23 71, +38(044) 331 23 72, +38(067) 505 22 17 archon@archon.com.ua www.archon.com.ua

Дом во фрезиях

121,20 м² + гараж 18,20 м²

5 комнат, кухня, столовая, ванная комната,туалет, котельная, гардероб

мин. размер участка:	17,50 x 20,55 м²
общая площадь:	177,10 м²
площадь застройки:	102,80 м²
площадь кровли:	184,90 м²
строительный объем:	619,00 м³
высота здания:	8,29 м

Технология и конструкция

наружные стены:пустотелый керамический блок 29 см + пенопласт 12 см + штукатурка; перекрытия:монолитная железобетонная плита; лестница:железобетонная, заступная; высота стены мансарды: h=118 см; кровля: 2-скатная,с уклоном 42 град., конструкция кровли деревянная, кровля из керамической черепицы

Родственные проекты

- с 2-местным гаражом Дополнение 1

Покупая оригинальный проект Бюро Проектов ARCHON+ с цветной надписью archon, Вы получите квалифицированную консультацию по строительству Вашего дома в офисе Архон Украина

I Этаж	81,0 м²	
1. Тамбур	3,3	
2. Холл	3,9	
3. Ванная	6,3	
4. Гостиная	41,2	
5. Кухня	8,1	
6. Гараж	18,2	

Мансарда	58,4	(72,2) м²
1. Комната	14,0	(18,5)
2. Холл	5,0	(5,0)
3. Комната	9,0	(11,1)
4. Комната	13,3	(17,0)
5. Комната	10,4	(12,4)
6. Ванная	6,7	(8,2)

I ЭТАЖ

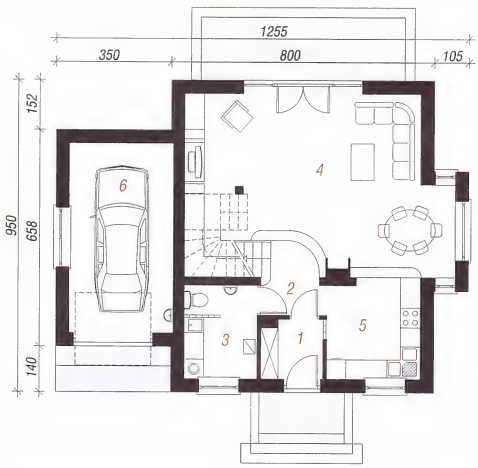

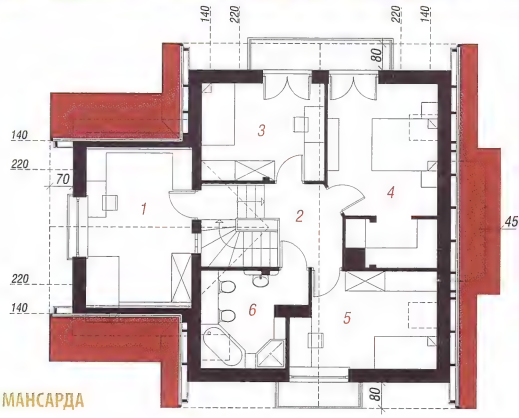

МАНСАРДА

КОНТУР ДОМА - МАСШТАБ 1:500
Перенеси на кальку и приложи к карте

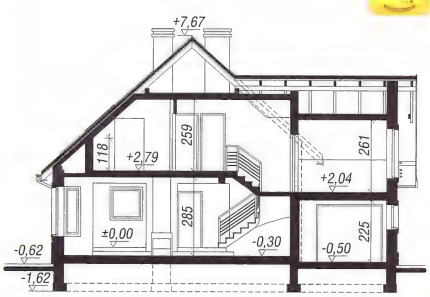

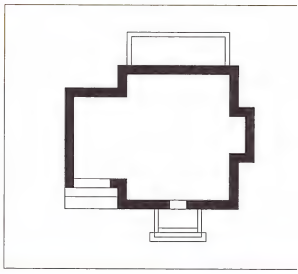

смотри зеркальное отображение этого проекта.

I ЭТАЖ

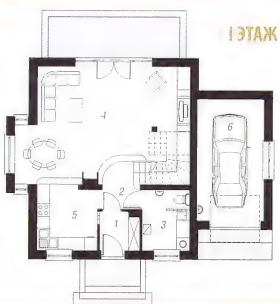

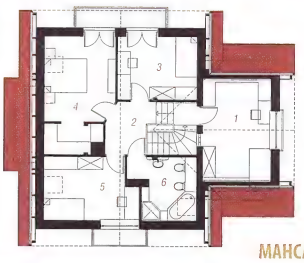

МАНСАРД

АРХОН УКРАИНА 02660 г. Киев ул. Крайняя 1 В +38(044) 331 23 71, +38(044) 331 23 72, +38(067) 505 22 17 archon@archon.com.ua www.archon.com

1,20 м²
раж 18,20 м²

вая, ванная
ная, гардероб

17,50 x 20,55 м²
177,10 м²
102,80 м²
184,90 м²
619,00 м³
8,29 м

рукция

ромический
+ штукатурка;
бетонная плита;
тупная; высота стены
2-скатная,с уклоном
деревянная, кровля

кты

полнение 1

,0 м²

3
9
3
2
1
2

,4 (72,2) м²

0 (18,5)
0 (5,0)
0 (11,1)
3 (17,0)
4 (12,4)
7 (8,2)

фасад со стороны входа

боковой фасад

боковой фасад

фасад со стороны сада

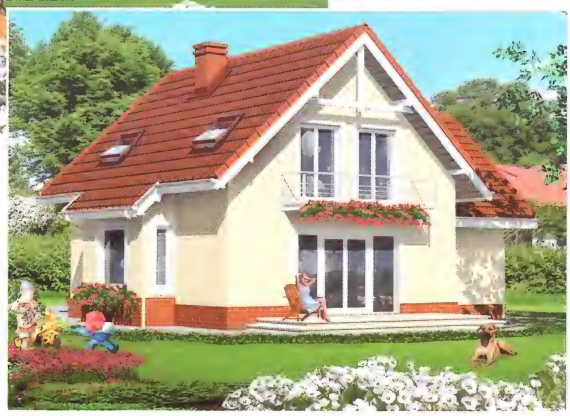

Покупая оригинальный проект Бюро Проектов ARCHON+ с цветной надписью archon, Вы получите квалифицированную консультацию по строительству Вашего дома в офисе Архон Украина

I ЭТАЖ

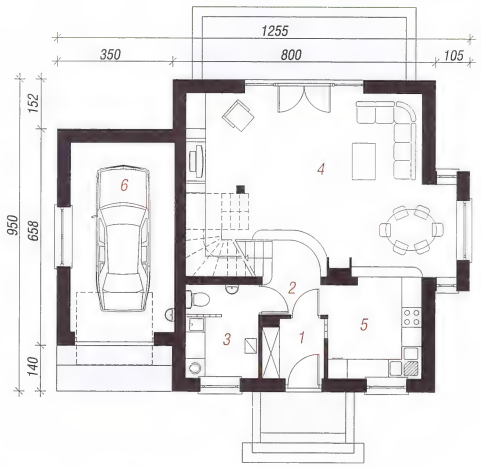

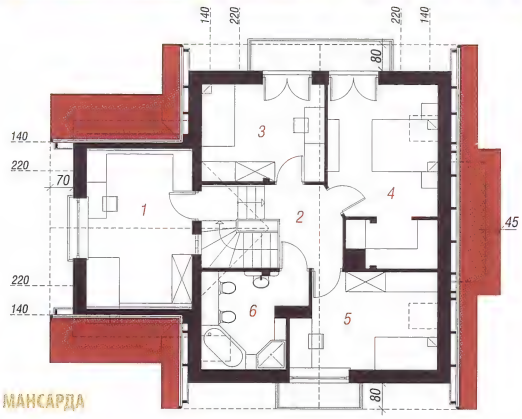

МАНСАРДА

КОНТУР ДОМА - МАСШТАБ 1:500
Перенеси на кальку и приложи к карте

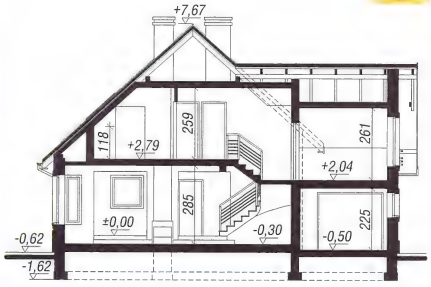

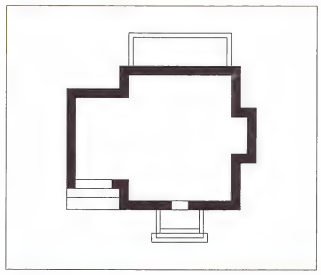

зеркальное
ие этого проекта.

I ЭТАЖ

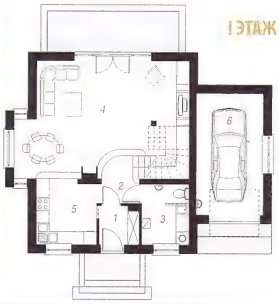

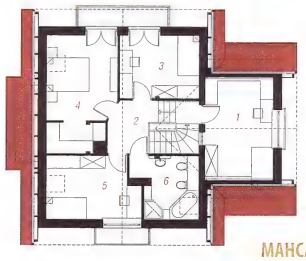

МАНСАРДА

зоны входа

сад

сад

зоны сада

Дом в винограднике 3

121,70 м² + гараж 18,80 м²

4 комнаты, кухня ,кладовая, столовая, ванная комната,туалет, котельная, гардероб

мин. размер участка:	17,90 x 20,90 м²
общая площадь:	169,40 м²
площадь застройки:	111,50 м²
площадь кровли:	194,60 м²
строительный объем:	694,00 м³
высота здания:	8,12 м

Технология и конструкция

наружные стены:пустотелый керамический блок 25 см + пенопласт 14 см + штукатурка; перекрытия:сборно-монолитное; лестница: железобетонная, заступная; высота стены мансарды: h=71 см; кровля: 2-скатная,с уклоном 42 град., конструкция кровли деревянная, кровля из керамической черепицы

Родственные проекты

- с подвалом - Дополнение (П), - с 4-скатной крышей „Дом в винограднике 2",
- с гостиной с боку дома „Дом в сапфирах",
- с входом с юга „Дом в бархатцах 2"

Покупая оригинальный проект Бюро Проектов ARCHON+ с цветной надписью archon, Вы получите квалифицированную консультацию по строительству Вашего дома в офисе Архон Украина

I Этаж	81,2 м²
1. Тамбур	4,4
2. Холл	6,4
3. Гостиная	20,8
4. Столовая	9,8
5. Кухня	8,3
6. Кладовая	0,7
7. Лестница	4,2
8. Туалет	2,0
9. Гараж	18,8
10. Котельная	5,8

Мансарда	59,3	(80,4) м²
1. Холл	6,3	(6,3)
2. Комната	13,6	(17,8)
3. Гардероб	2,8	(6,1)
4. Комната	15,7	(17,6)
5. Ванная	4,5	(9,5)
6. Комната	14,1	(18,2)
7. Гардероб	2,3	(4,9)

I ЭТАЖ

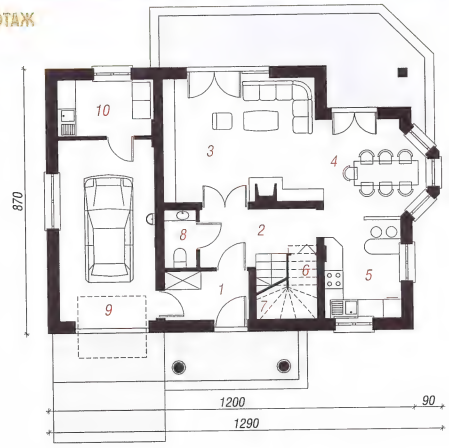

МАНСАРДА

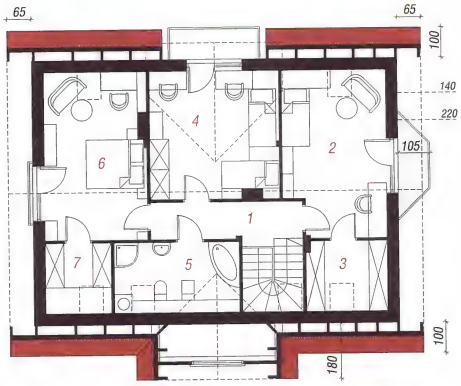

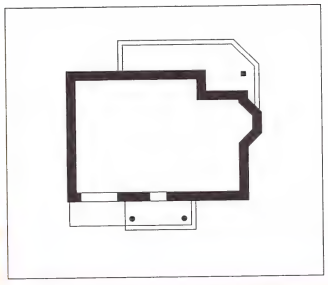

Переведи на кальку и приложи к карте

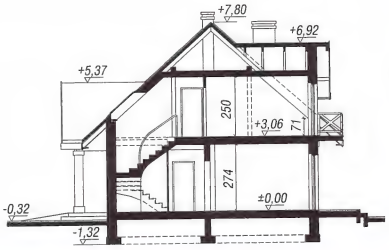

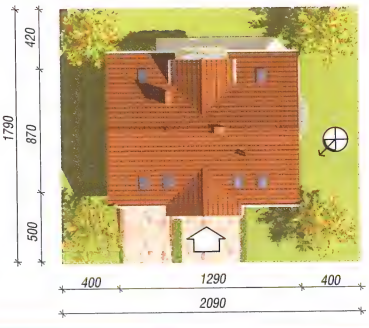

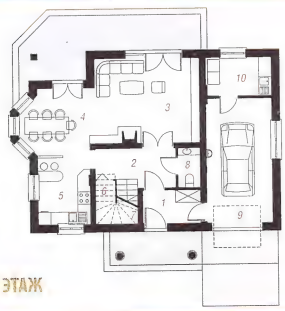

I ЭТАЖ

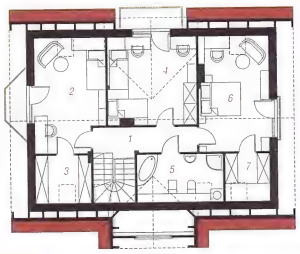

МАНСАРДА

смотри зеркальное отображение этого проекта.

фасад со стороны входа

боковой фасад

боковой фасад

фасад со стороны сада

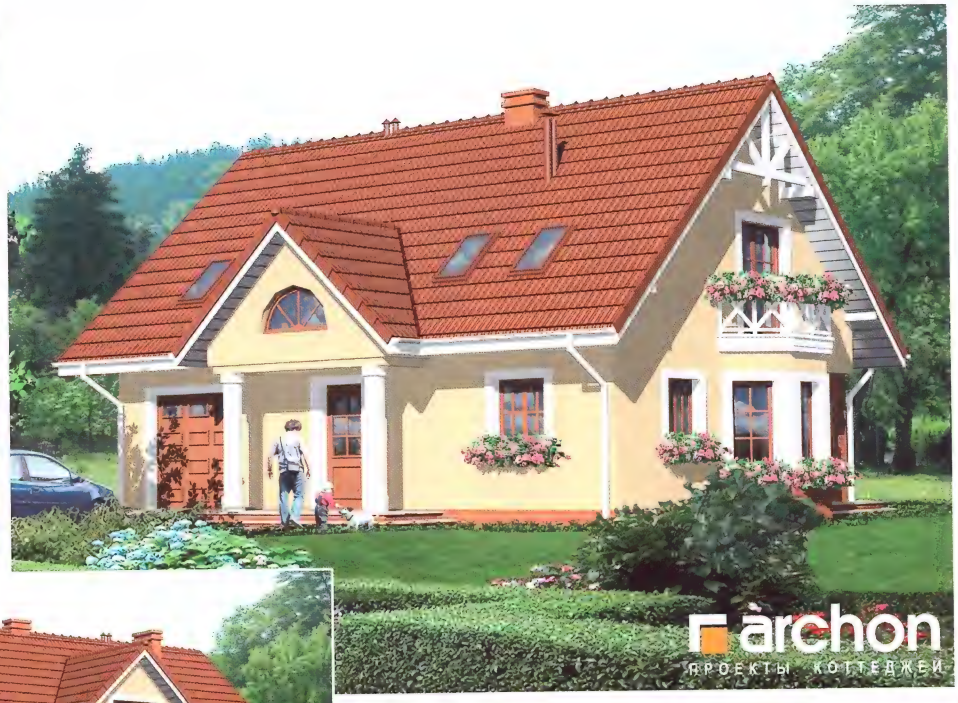

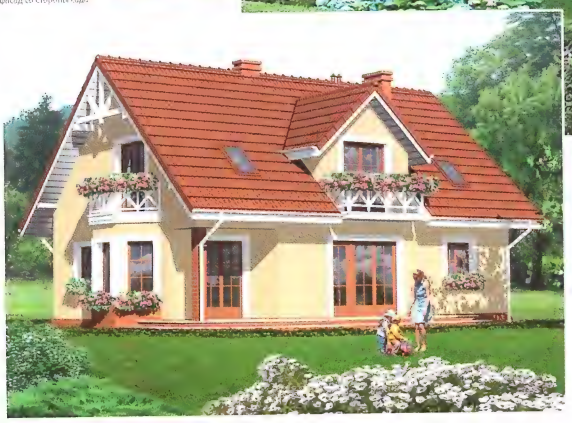

Покупая оригинальный проект Бюро Проектов ARCHON+ с цветной надписью archon, Вы получите квалифицированную консультацию по строительству Вашего дома в офисе Архон Украина

В ВИНОГ

4 комнаты, кухня ... ванная комната, ту... гардероб

мин. размер участка:
общая площадь:
площадь застройки:
площадь кровли:
строительный объем:
высота здания:

Технология и ко...

наружные стены: пусто... блок 25 см + пенопла... перекрытия: сборно-м... железобетонная, засту... мансарды: h=71 см; кр... 42 град., конструкция к... из керамической чере...

Родственные пр...

- с подвалом - Допол... крышей „Дом в вино...
- с гостиной с боку до...
- с входом с юга „Дом...

I Этаж

1. Тамбур
2. Холл
3. Гостиная
4. Столовая
5. Кухня
6. Кладовая
7. Лестница
8. Туалет
9. Гараж
10. Котельная

Мансарда

1. Холл
2. Комната
3. Гардероб
4. Комната
5. Ванная
6. Комната
7. Гардероб

I ЭТАЖ

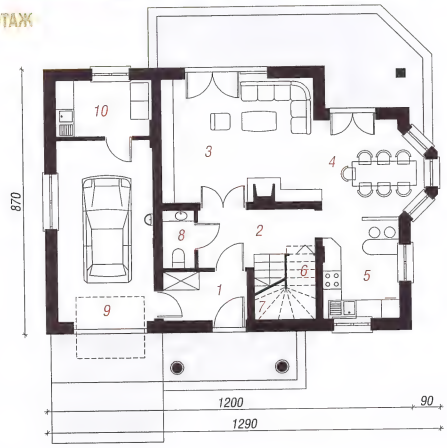

МАНСАРДА

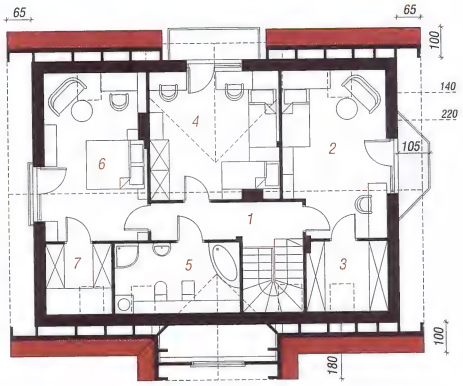

КОНТУР ДОМА - МАСШТАБ 1:500
Перенеси на кальку и приложи к карте

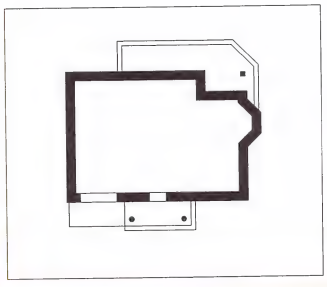

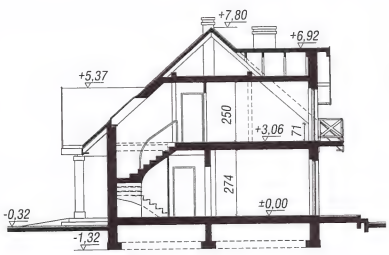

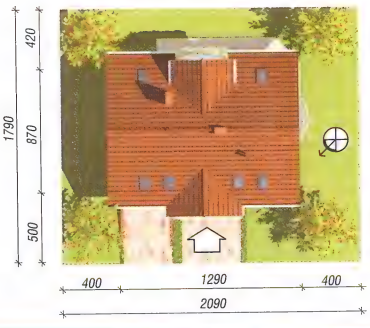

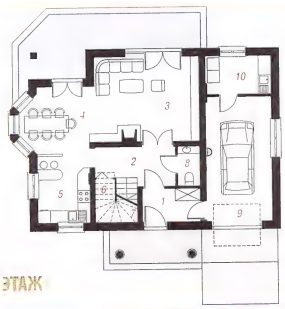

I ЭТАЖ

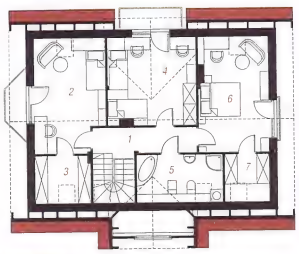

МАНСАРДА

смотри зер... отображение эт...

АРХОН УКРАИНА 02660 г. Киев ул. Крайняя 1 В +38(044) 331 23 71, +38(044) 331 23 72, +38(067) 505 22 17 archon@archon.com.ua www.archon.com.ua

Дом в абрикосах

122,30 м² + гараж 16,60 м²

6 комнат, кухня, кладовая, 2 ванные комнаты, котельная, гардероб

мин. размер участка:	18,20 x 19,50 м²
общая площадь:	173,50 м²
площадь застройки:	103,20 м²
площадь кровли:	189,60 м²
строительный объем:	625,00 м³
высота здания:	8,12 м

Технология и конструкция

наружные стены:пустотелый керамический блок 25 см + пенопласт 14 см + штукатурка; перекрытия:монолитная железобетонная плита; лестница:железобетонная, 2-маршевая; высота стены мансарды: h=100,5 см; кровля: 2-скатная,с уклоном 45 град., конструкция кровли деревянная, кровля из керамической черепицы

I Этаж	81,6 м²
1. Тамбур	2,8
2. Ванная	3,9
3. Холл	6,5
4. Кабинет	7,6
5. Кладовая	2,7
6. Лестница	2,6
7. Кухня	8,3
8. Гостиная	25,5
9. Котельная	4,5
10. Гараж	16,6

archon
ПРОЕКТЫ КОТТЕДЖЕЙ

Покупая оригинальный проект Бюро Проектов ARCHON+ с цветной надписью archon, Вы получите квалифицированную консультацию по строительству Вашего дома в офисе Архон Украина

Мансарда	57,9	(75,7) м²
1. Лестница	2,0	(2,0)
2. Гардероб	2,4	(4,6)
3. Комната	10,2	(12,7)
4. Комната	10,4	(13,3)
5. Комната	9,1	(12,3)
6. Холл	4,4	(4,4)
7. Ванная	5,0	(7,5)
8. Гардероб	2,9	(4,9)
9. Комната	11,5	(14,0)

I ЭТАЖ

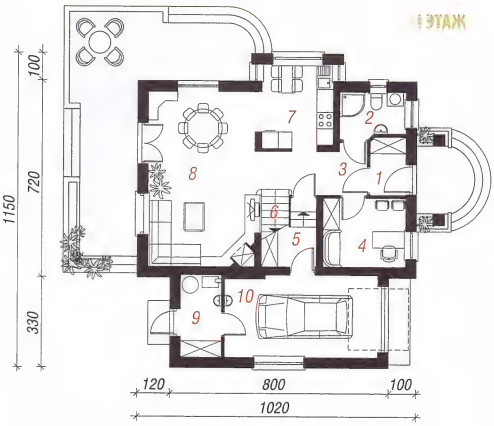

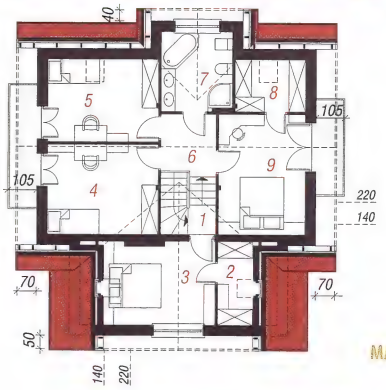

МАНСАРДА

КОНТУР ДОМА - МАСШТАБ 1:500
Перенеси на кальку и приложи к карте

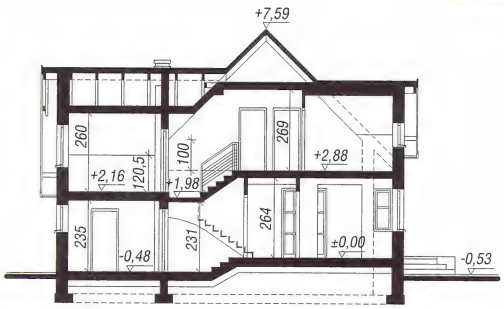

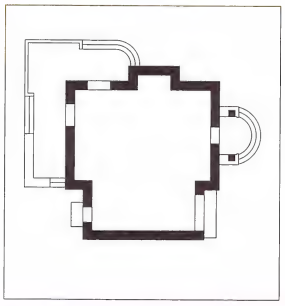

смотри зеркальное отображение этого проекта.

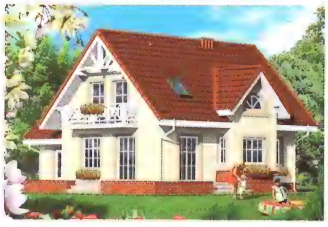

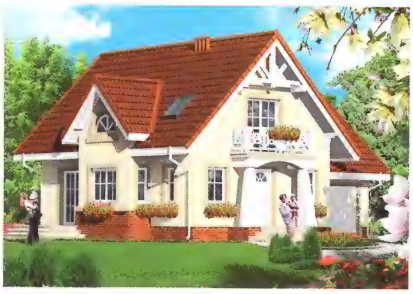

I ЭТАЖ

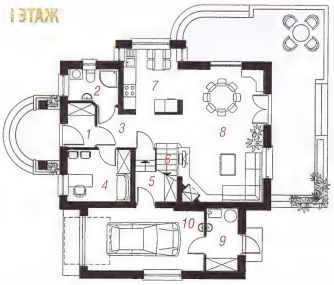

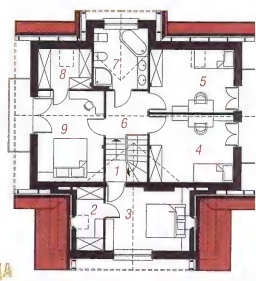

МАНСАРДА

АРХОН УКРАИНА 02660 г. Киев ул. Крайняя 1 В +38(044) 331 23 71, +38(044) 331 23 72, +38(067) 505 22 17 archon@archon.com.ua www.archon.com

22,30 м²
араж 16,60 м²
вая, 2 ванные
ардероб

18,20 x 19,50 м²
173,50 м²
103,20 м²
189,60 м²
625,00 м²
8,12 м

трукция

езомический
+ штукатурка;
езобетонная плита;
иршевая; высота
кровля: 2-скатная,с
я кровли деревянная,
ицы

7,0 м²

8
9
5
6
7
6
3
5,5
5
6

7,9 (75,7) м²

,0 (2,0)
,4 (4,6)
,2 (12,7)
,4 (13,3)
,1 (12,3)
,4 (4,4)
,0 (7,5)
,9 (4,9)
,5 (14,0)

Покупая оригинальный проект Бюро Проектов ARCHON+ с цветной надписью archon, Вы получите квалифицированную консультацию по строительству Вашего дома в офисе Архон Украина

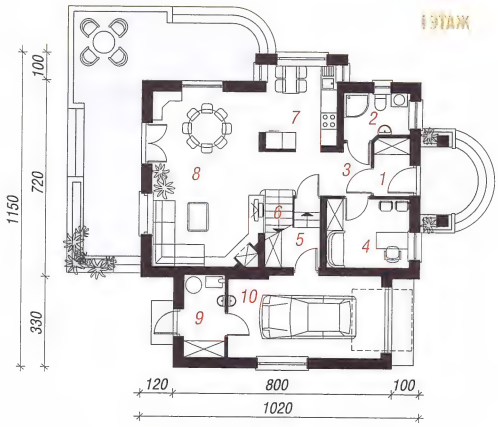

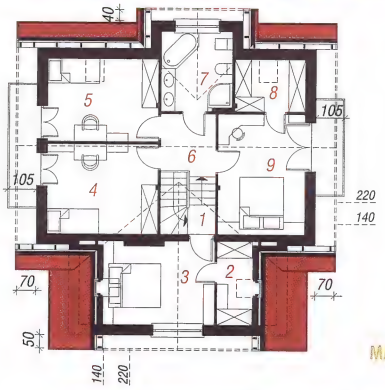

КОНТУР ДОМА - МАСШТАБ 1:500
Перенеси на кальку и приложи к карте

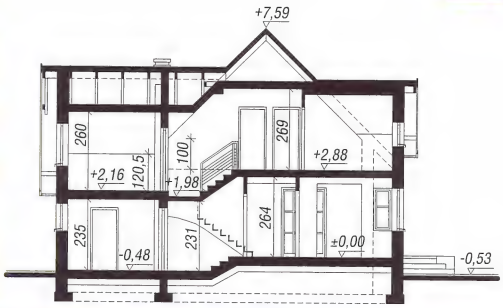

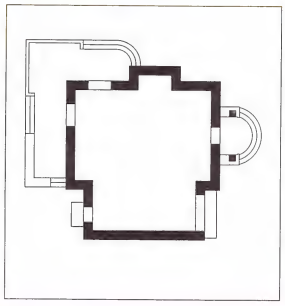

и зеркальное
ие этого проекта.

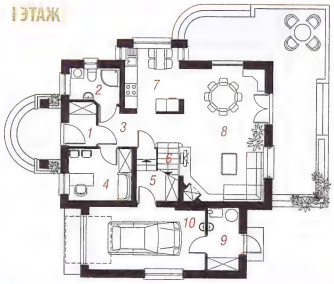

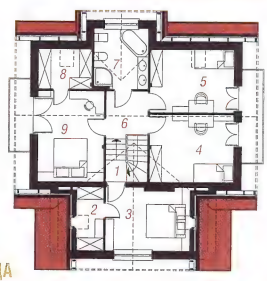

роны входа

сад

сад

роны сада

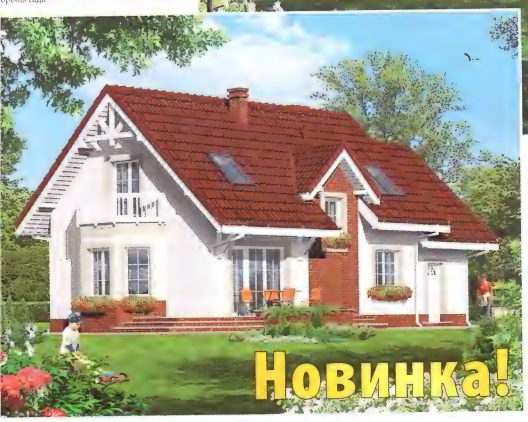

Дом под золотым дождем

123,70 м²
+ гараж 18,90 м²

6 комнат, кухня, 2 ванные комнаты, котельная, гардероб, хозяйственное помещение

мин. размер участка:	16,50 x 23,20 м²
общая площадь:	179,00 м²
площадь застройки:	107,20 м²
площадь кровли:	202,60 м²
строительный объем:	647,00 м³
высота здания:	7,91 м

Технология и конструкция

наружные стены:пустотелый керамический блок 25 см + пенопласт 14 см + штукатурка; перекрытия:монолитная железобетонная плита; лестница:железобетонная, заступная; высота стены мансарды: h=107 см; кровля: 2-скатная,с уклоном 42 град., конструкция кровли деревянная, кровля из керамической черепицы

Родственные проекты

- без гаража и с дополнительной комнатой на первом этаже „Дом в кориандре"
- похожий, с гаражом внутри дома „Дом в люцерне", - похожий „Дом в примулах"

Покупая оригинальный проект Бюро Проектов ARCHON+ с цветной надписью archon, Вы получите квалифицированную консультацию по строительству Вашего дома в офисе Архон Украина

I Этаж	79,0	(79,6) м²
1. Тамбур	4,8	
2. Холл	5,7	
3. Кухня	8,6	
4. Гостиная	22,3	
5. Кладовая	2,3	(2,9)
6. Комната	8,3	
7. Ванная	2,7	
8. Котельная	5,4	
9. Гараж	18,9	

Мансарда	63,6	(82,8) м²
1. Лестница	4,6	(4,6)
2. Холл	6,8	(6,8)
3. Комната	14,7	(18,3)
4. Гардероб	3,1	(4,7)
5. Комната	10,7	(13,0)
6. Ванная	4,2	(6,4)
7. Комната	6,3	(8,7)
8. Комната	13,2	(20,3)

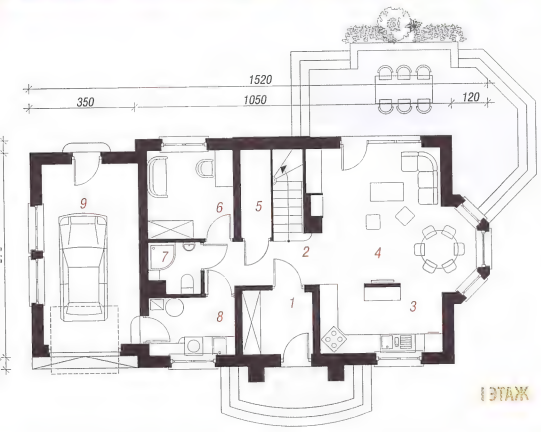

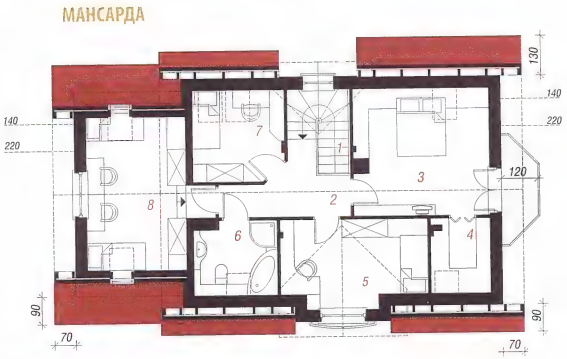

КОНТУР ДОМА - МАСШТАБ 1:500
Перенеси на кальку и приложи к карте

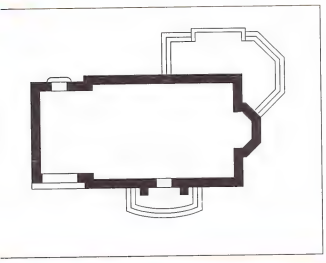

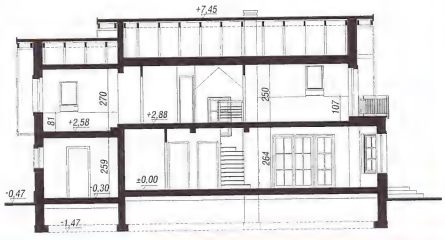

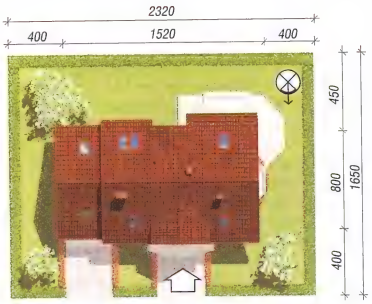

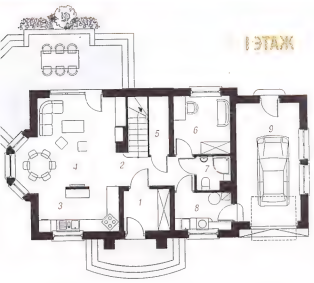

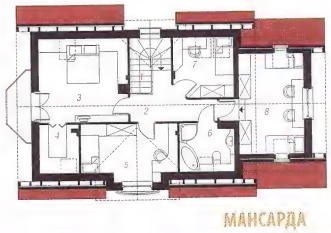

смотри зеркальное отображение этого проекта.

фасад со стороны входа

боковой фасад

боковой фасад

фасад со стороны сада

Покупая оригинальный проект Бюро Проектов ARCHON+ с цветной надписью archon, Вы получите квалифицированную консультацию по строительству Вашего дома в офисе Архон Украина

Дом по

6 комнат, кухня, 2
котельная, гардер
помещение

мин. размер участка:
общая площадь:
площадь застройки:
площадь кровли:
строительный объем:
высота здания:

Технология и ко

наружные стены:пусто
блок 25 см + пенопла
перекрытия:монолитн
лестница:железобето
мансарды: h=107 см;
42 град., конструкция
из керамической чере

Родственные п

- без гаража и с доп
на первом этаже „Д
- похожий, с гараж
люцерне", - похожи

I Этаж

1. Тамбур
2. Холл
3. Кухня
4. Гостиная
5. Кладовая
6. Комната
7. Ванная
8. Котельная
9. Гараж

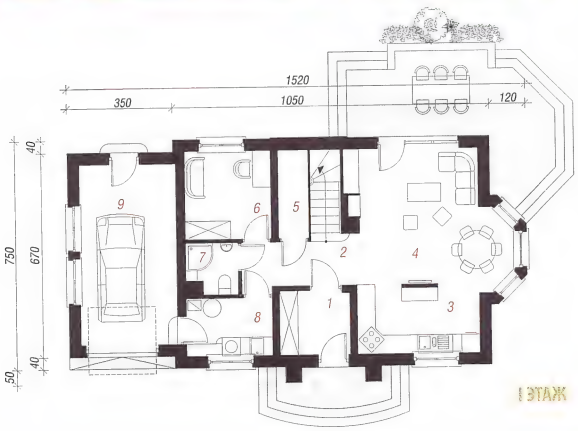

МАНСАРДА

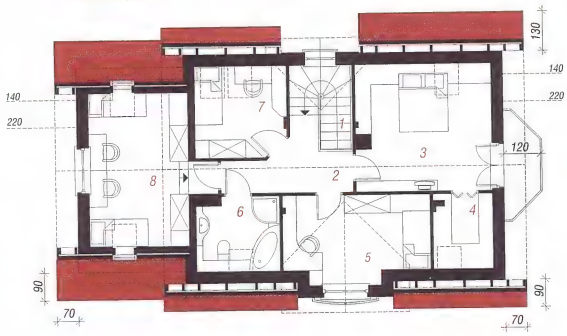

Мансарда

1. Лестница
2. Холл
3. Комната
4. Гардероб
5. Комната
6. Ванная
7. Комната
8. Комната

КОНТУР ДОМА - МАСШТАБ 1:500

Перенеси на кальку и приложи к карте

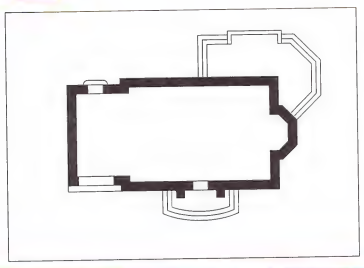

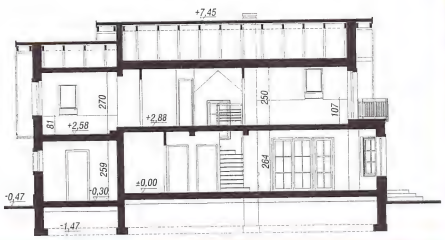

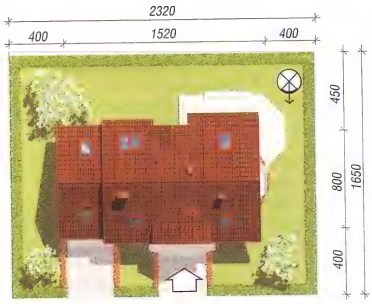

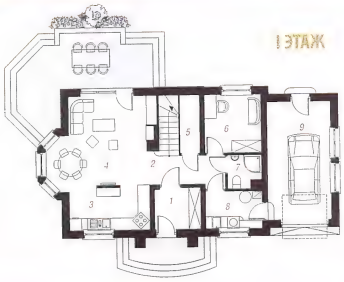

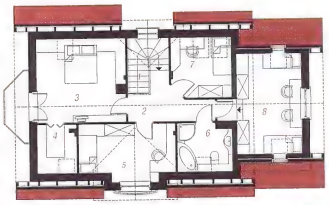

смотри за
отображение

Дом под горной сосной

124,00 м² + гараж 20,80 м²

5 комнат, кухня ,кладовая, столовая, ванная комната,туалет, котельная, гардероб

мин. размер участка:	18,12 x 21,40 м²
общая площадь:	181,60 м²
площадь застройки:	108,70 м²
площадь кровли:	204,10 м²
строительный объем:	661,00 м³
высота здания:	7,85 м

Технология и конструкция

наружные стены:пустотелый керамический блок 25 см + пенопласт 14 см + штукатурка; перекрытия:монолитная железобетонная плита; лестница:железобетонная, заступная; высота стены мансарды: h=108 см; кровля: 2-скатная,с уклоном 42 град., конструкция кровли деревянная, кровля из керамической черепицы

фасад со стороны

боковой ф

боковой ф

фасад со стороны

I Этаж	81,3	(81,7) м²
1. Тамбур	3,9	
2. Холл	4,7	
3. Кухня	9,0	
4. Кладовая	1,1	
5. Гостиная	35,4	(35,4)
6. Туалет	1,5	(1,9)
7. Котельная	4,9	
8. Гараж	20,8	

Мансарда	63,5	(82,1) м²
1. Холл	4,7	(4,7)
2. Комната	10,8	(13,0)
3. Комната	15,6	(18,9)
4. Комната	10,8	(13,8)
5. Лестница	2,1	(2,1)
6. Ванная	7,2	(9,4)
7. Комната	10,6	(14,6)
8. Гардероб	1,7	(5,6)

Покупая оригинальный проект Бюро Проектов ARCHON+ с цветной надписью archon, Вы получите квалифицированную консультацию по строительству Вашего дома в офисе Архон Украина

I ЭТАЖ

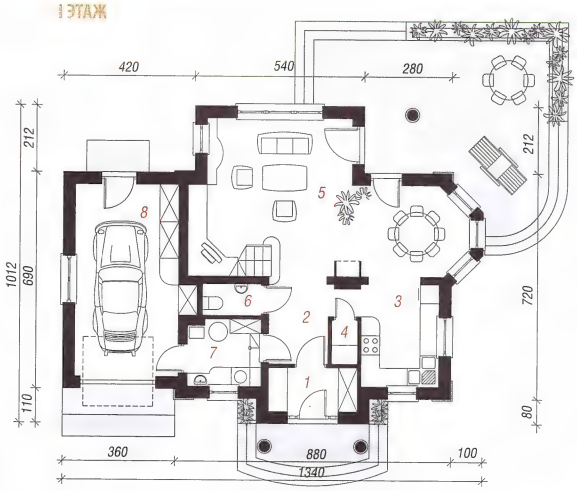

МАНСАРДА

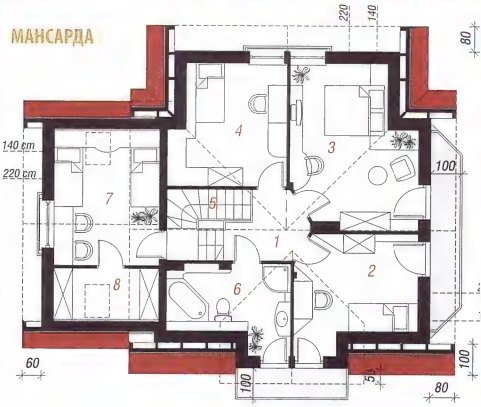

КОНТУР ДОМА - МАСШТАБ 1:500
Перенеси на кальку и приложи к карте

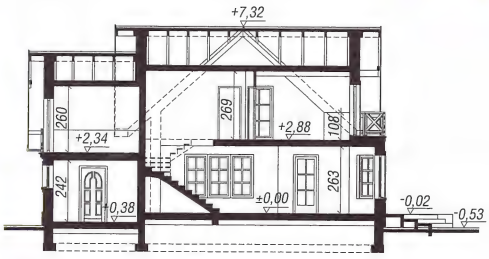

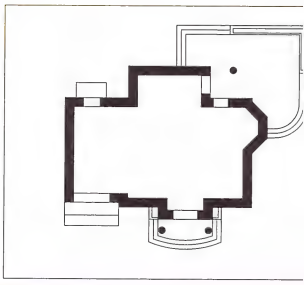

смотри зеркальное отображение этого проекта.

I ЭТАЖ

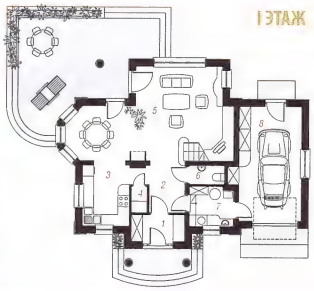

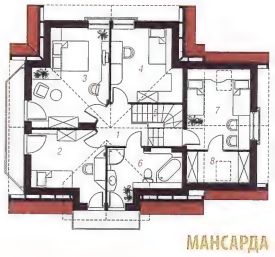

МАНСАРДА

АРХОН УКРАИНА 02660 г. Киев ул. Крайняя 1 В +38(044) 331 23 71, +38(044) 331 23 72, +38(067) 505 22 17 archon@archon.com.ua www.archon.com.

...сосной

...24,00 м²
...раж 20,80 м²

...вая, столовая,
..., котельная,

	18,12 x 21,40 м²
	181,60 м²
	108,70 м²
	204,10 м²
	661,00 м³
	7,85 м

...рукция

...ерамический
...+ штукатурка;
...бетонная плита;
...тная; высота стены
...2-скатная,с уклоном
...деревянная, кровля

...3	(81,7) м²
...4	(35,4)
...5	(1,9)
...5	(82,1) м²
...7	(4,7)
...8	(13,0)
...5	(18,9)
...3	(13,8)
...1	(2,1)
...2	(9,4)
...6	(14,6)
...	(5,6)

фасад со стороны входа

боковой фасад

боковой фасад

фасад со стороны сада

Покупая оригинальный проект Бюро Проектов ARCHON+ с цветной надписью archon, Вы получите квалифицированную консультацию по строительству Вашего дома в офисе Архон Украина

I ЭТАЖ

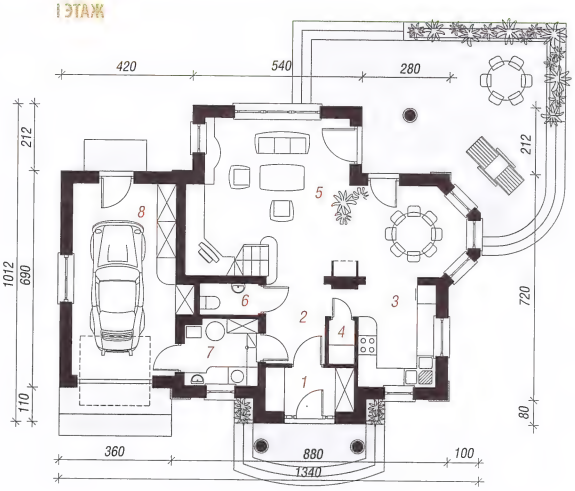

МАНСАРДА

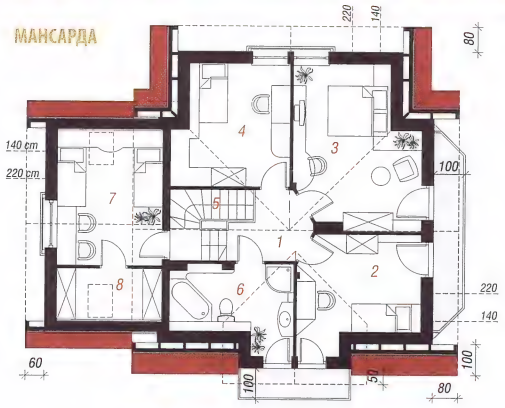

КОНТУР ДОМА - МАСШТАБ 1:500
Перенеси на кальку и приложи к карте

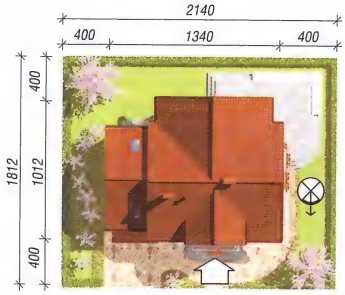

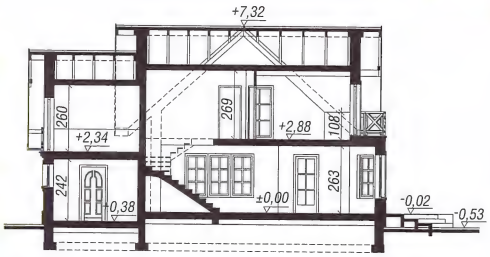

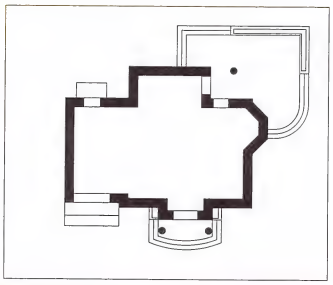

...зеркальное
...е этого проекта.

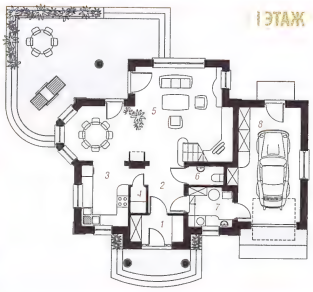

I ЭТАЖ

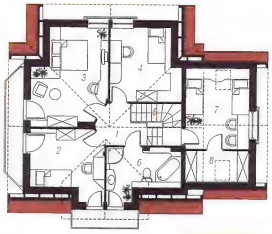

МАНСАРДА

archon
АРХОН УКРАИНА 02660 г. Киев ул. Крайняя 1 В +38(044) 331 23 71, +38(044) 331 23 72, +38(067) 505 22 17 archon@archon.com.ua www.archon.com.ua

Дом в рододендронах 5 (В)

126,00 м²

5 комнат, кухня, кладовая, 2 ванные комнаты, котельная

мин. размер участка:	18,10 x 17,90 м²
общая площадь:	151,10 м²
площадь застройки:	91,10 м²
площадь кровли:	162,40 м²
строительный объем:	570,00 м³
высота здания:	7,99 м

Покупая оригинальный проект Бюро Проектов ARCHON+ с цветной надписью archon, Вы получите квалифицированную консультацию по строительству Вашего дома в офисе Архон Украина

Технология и конструкция

наружные стены:пустотелый керамический блок 25 см + пенопласт 14 см + штукатурка; перекрытия:монолитная железобетонная плита; лестница:железобетонная, заступная; высота стены мансарды: h=83 см; кровля: 2-скатная,с уклоном 40 град., конструкция кровли деревянная, кровля из керамической черепицы

Родственные проекты

- уменьшенная „Дом в рододендронах"
- с гаражом „Дом в рододендронах 5", - с 2-местным гаражом „Дом в рододендронах 5 (Г2)"

I Этаж	69,8	(70,4) м²
1. Тамбур	3,6	
2. Холл	2,5	
3. Кладовая	1,6	
4. Кухня	8,8	
5. Комната	29,9	
6. Комната	14,3	
7. Ванная	4,6	(5,2)
8. Котельная	4,5	

Мансарда	56,2	(72,0) м²
1. Холл и лестница	8,9	(8,9)
2. Ванная	5,7	(9,4)
3. Комната	13,6	(17,5)
4. Комната	16,3	(19,9)
5. Комната	11,7	(16,3)

I ЭТАЖ

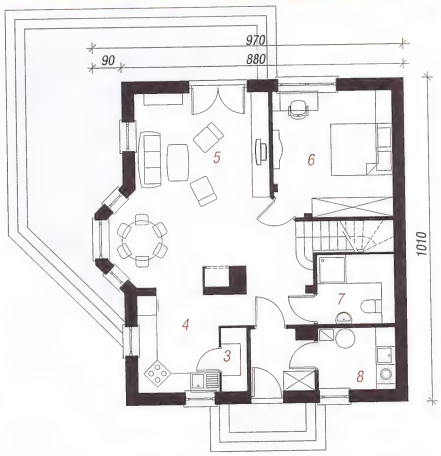

МАНСАРДА

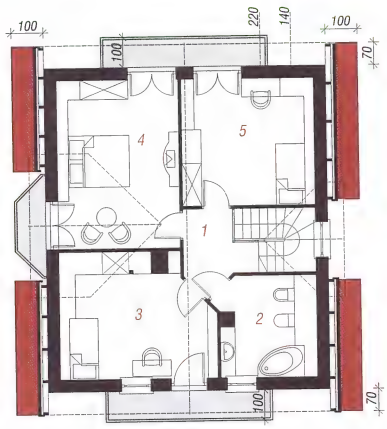

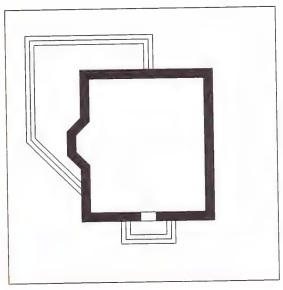

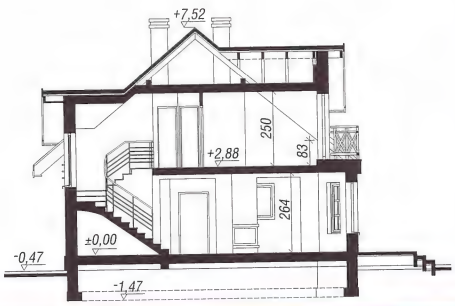

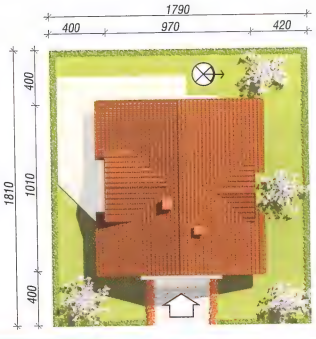

Перенеси на кальку и приложи к карте

I ЭТАЖ

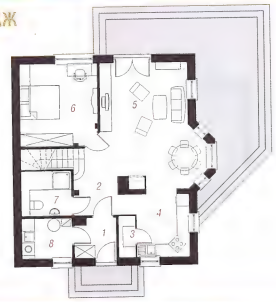

МАНСАРДА

смотри зеркальное отображение этого проекта.

фасад со стороны входа

боковой фасад

боковой фасад

фасад со стороны сада

Покупая оригинальный проект Бюро Проектов ARCHON+ с цветной надписью archon, Вы получите квалифицированную консультацию по строительству Вашего дома в офисе Архон Украина

I ЭТАЖ

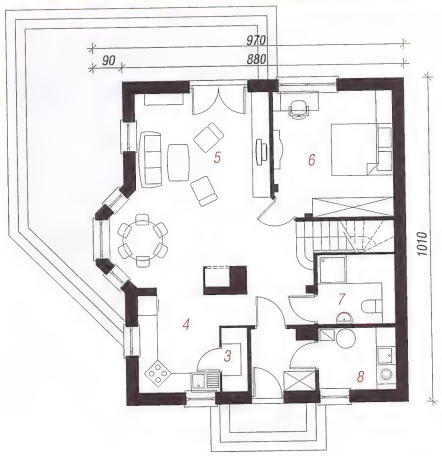

МАНСАРДА

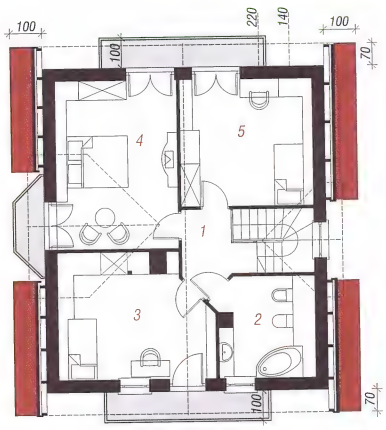

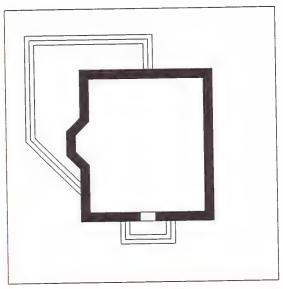

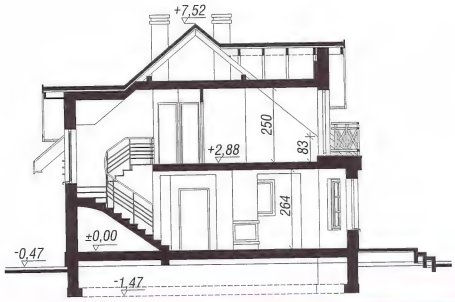

КОНТУР ДОМА - МАСШТАБ 1:500

Перенеси на кальку и приложи к карте

I ЭТАЖ

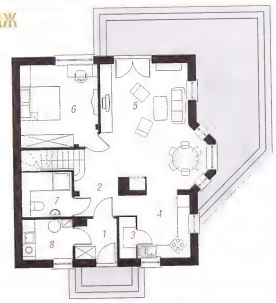

МАНСАРДА

рододен

1

5 комнат, кухня, к
комнаты, котельна

мин. размер участка:
общая площадь:
площадь застройки:
площадь кровли:
строительный объем:
высота здания:

Технология и ко

наружные стены:пуст
блок 25 см + пенопла
перекрытия:монолит
лестница:железобето
мансарды: h=83 см;
40 град., конструкция
из керамической чере

Родственные п

- уменьшенная „До
- с гаражом „Дом в р
2-местным гаражо
5 (Г2)"

I Этаж

1. Тамбур
2. Холл
3. Кладовая
4. Кухня
5. Комната
6. Комната
7. Ванная
8. Котельная

Мансарда

1. Холл и лестница
2. Ванная
3. Комната
4. Комната
5. Комната

смотри зе
отображение з

Дом в мирте 3

127,50 м² + гараж 17,70 м²

5 комнат, кухня, кладовая, ванная комната, туалет, котельная

мин. размер участка:	16,90 x 16,35 м²
общая площадь:	186,20 м²
площадь застройки:	94,90 м²
площадь кровли:	146,80 м²
строительный объем:	678,00 м³
высота здания:	8,71 м

Технология и конструкция

наружные стены:пустотелый керамический блок 25 см + пенопласт 14 см + штукатурка; перекрытия:монолитная железобетонная плита; лестница:железобетонная, заступная; кровля: 4-скатная,с уклоном 18 град., конструкция кровли деревянная, кровля из жести

Родственные проекты

- с совмещённым покрытием „Дом в мирте 2", - с совмещённым покрытием для сблокированной застройки „Дом в мирте"

фасад со стороны

боковой ф

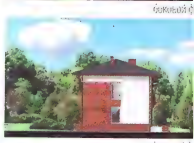
боковой ф

фасад со стороны

Покупая оригинальный проект Бюро Проектов ARCHON+ с цветной надписью archon, Вы получите квалифицированную консультацию по строительству Вашего дома в офисе Архон Украина

I Этаж	73,2	(73,8) м²
1. Тамбур	2,8	
2. Холл	6,6	
3. Кладовая	1,5	
4. Кухня	8,1	
5. Гостиная	24,9	
6. Лестница	3,9	
7. Туалет	1,4	(2,0)
8. Гараж	17,7	
9. Котельная	6,3	

II Этаж	72,0 м²
1. Лестница	1,6
2. Комната	18,0
3. Холл	6,2
4. Кабинет	9,5
5. Комната	14,6
6. Ванная	9,0
7. Комната	13,1

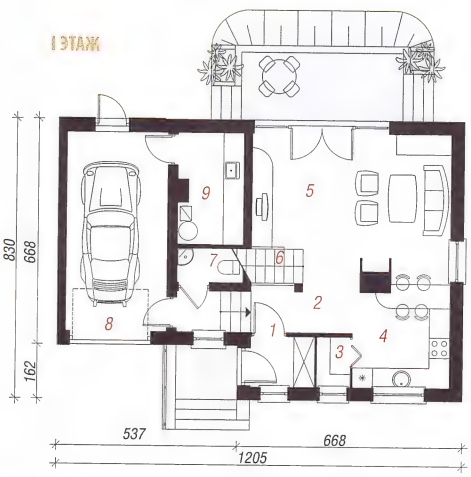

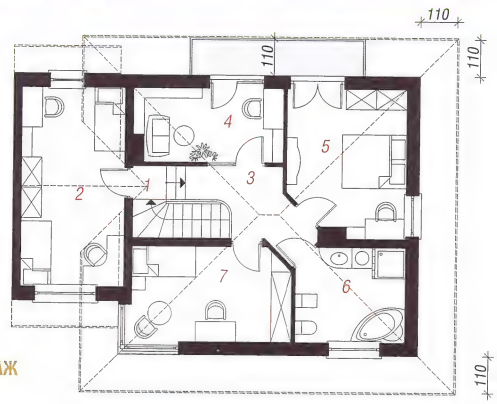

КОНТУР ДОМА - МАСШТАБ 1:500
Перенеси на кальку и приложи к карте

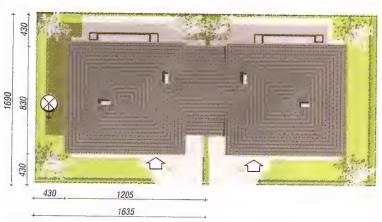

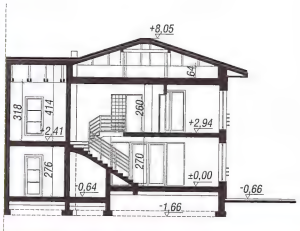

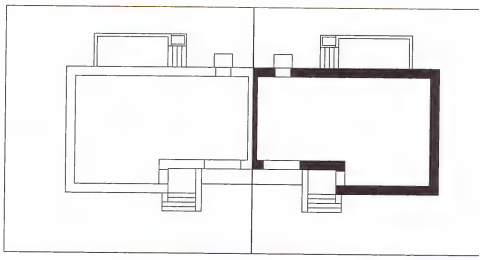

смотри зеркальное отображение этого проекта.

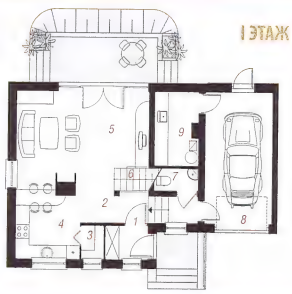

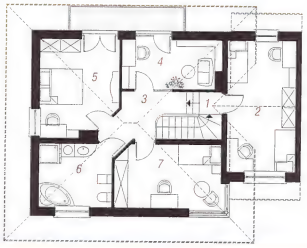

АРХОН УКРАИНА 02660 г. Киев ул. Крайняя 1 В +38(044) 331 23 71, +38(044) 331 23 72, +38(067) 505 22 17 archon@archon.com.ua www.archon.com.u

27,50 м²
гараж 17,70 м²

ловая, ванная
льная

16,90 x 16,35 м²
186,20 м²
94,90 м²
146,80 м²
678,00 м³
8,71 м

струкция

й керамический
+ штукатурка;
железобетонная плита;
доступная; кровля:
конструкция кровли

екты

итием „Дом в
ым покрытием для
йки „Дом в мирте"

73,2 (73,8) м²

2.8
5.6
1.5
8.1
24.9
3.9
1.4 (2,0)
7
6.3

72.0 м²

1.6
8.0
6.2
9.5
14.6
9.0
10.1

фасад со стороны входа

боковой фасад

боковой фасад

фасад со стороны сада

Покупая оригинальный проект Бюро Проектов ARCHON+ с цветной надписью archon, Вы получите квалифицированную консультацию по строительству Вашего дома в офисе Архон Украина

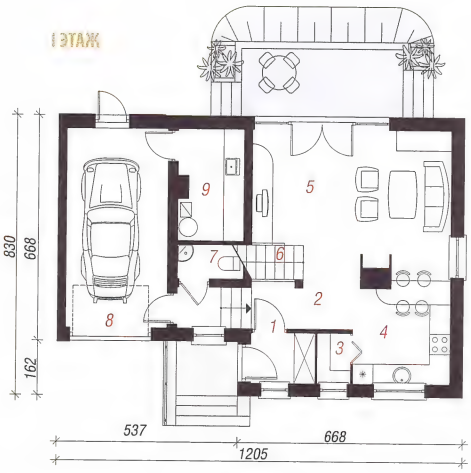

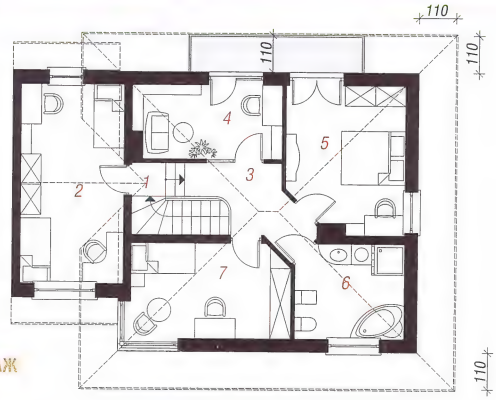

КОНТУР ДОМА - МАСШТАБ 1:500
Перенеси на кальку и приложи к карте

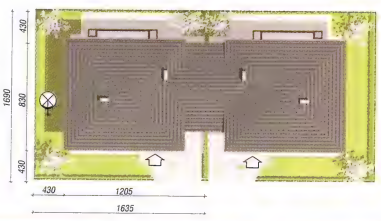

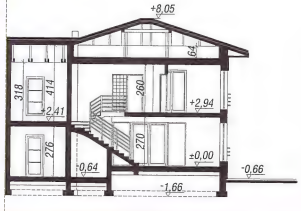

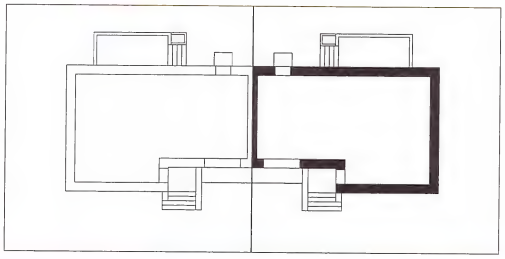

и зеркальное
ие этого проекта.

I ЭТАЖ

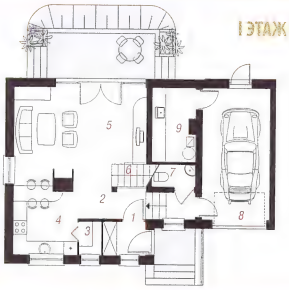

II ЭТАЖ

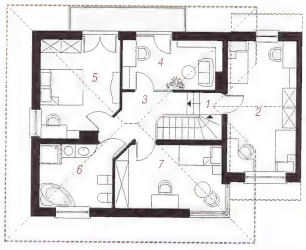

АРХОН УКРАИНА 02660 г. Киев ул. Крайняя 1 В +38(044) 331 23 71, +38(044) 331 23 72, +38(067) 505 22 17 archon@archon.com.ua www.archon.com.ua

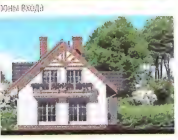

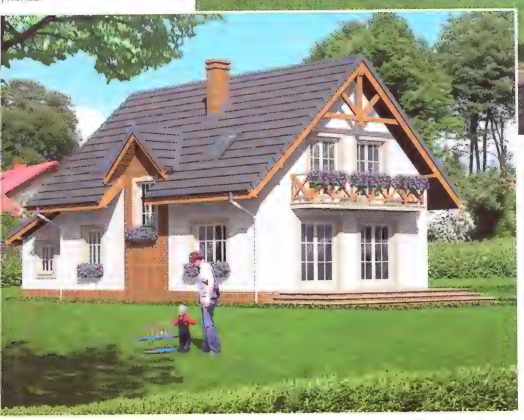

Дом в горошке 2

127,60 м² + гараж 18,00 м²

5 комнат, кухня ,кладовая, 2 ванные комнаты, котельная, гардероб

мин. размер участка:	17,25 x 21,80 м²
общая площадь:	182,20 м²
площадь застройки:	118,80 м²
площадь кровли:	205,60 м²
строительный объем:	682,00 м³
высота здания:	8,27 м

Технология и конструкция

наружные стены:пустотелый керамический блок 44 см + штукатурка; перекрытия:монолитная железобетонная плита; лестница:железобетонная, заступная; высота стены мансарды: h=120 см; кровля: 2-скатная,с уклоном 42 град., конструкция кровли деревянная, кровля из керамической черепицы

Родственные проекты

- без гаража „Дом в горошке", - увеличенная „Дом в горошке 3", - увеличенная, без гаража и с подвалом „Дом в горошке 4"

Покупая оригинальный проект Бюро Проектов ARCHON+ с цветной надписью , Вы получите квалифицированную консультацию по строительству Вашего дома в офисе Архон Украина

I Этаж	90,4 м²	
1. Тамбур	4,3	
2. Холл	7,5	
3. Кухня	9,3	
4. Гостиная	29,0	
5. Лестница	4,1	
6. Кладовая	1,1	
7. Комната	9,3	
8. Ванная	3,4	
9. Котельная	4,4	
10. Гараж	18,0	

Мансарда	55,2	(68,0) м²
1. Холл	4,5	(4,5)
2. Комната	14,6	(17,3)
3. Гардероб	2,9	(4,0)
4. Ванная	6,2	(8,6)
5. Комната	14,6	(18,1)
6. Комната	12,4	(15,5)

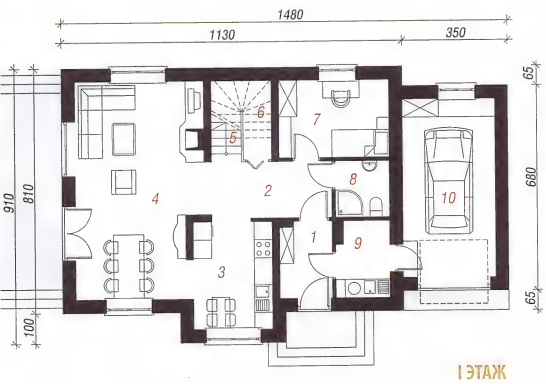

I ЭТАЖ

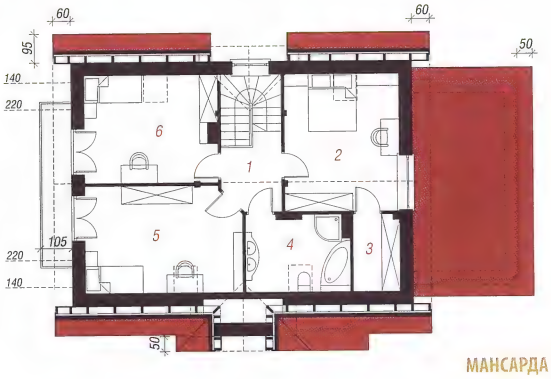

МАНСАРДА

КОНТУР ДОМА - МАСШТАБ 1:500

Перенеси на кальку и приложи к карте

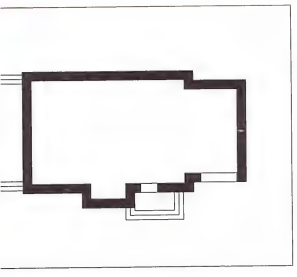

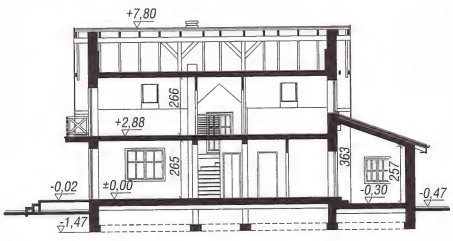

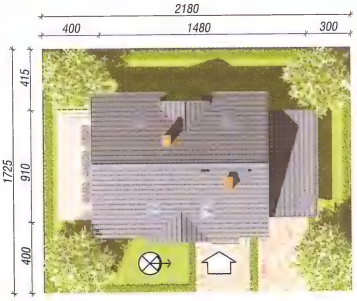

ЭТАЖ

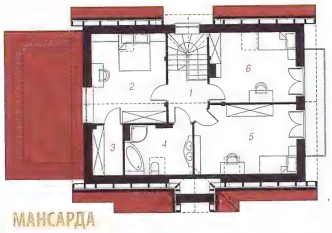

МАНСАРДА

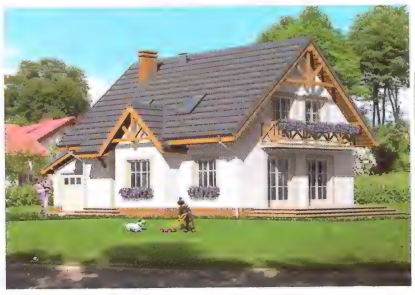

смотри зеркальное отображение этого проекта.

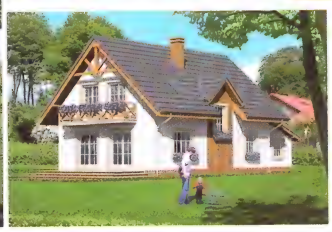

фасад со стороны входа

боковой фасад

боковой фасад

фасад со стороны сада

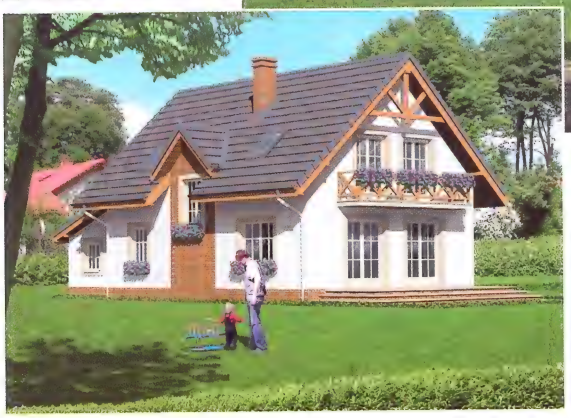

Покупая оригинальный проект Бюро Проектов ARCHON+ с цветной надписью [illegible], Вы получите квалифицированную консультацию по строительству Вашего дома в офисе Архон Украина

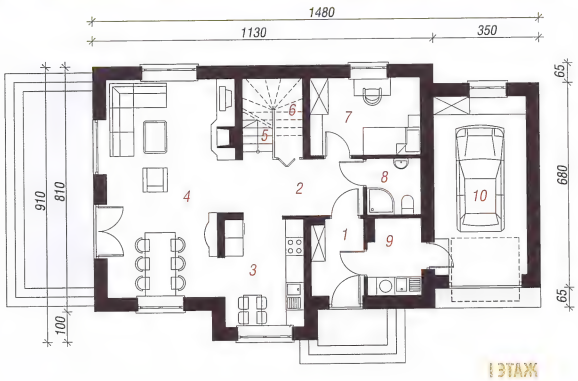

I ЭТАЖ

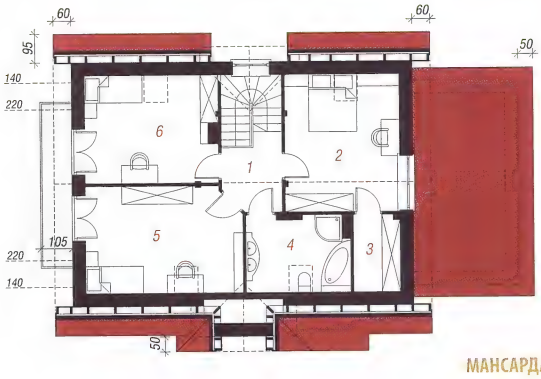

МАНСАРДА

КОНТУР ДОМА - МАСШТАБ 1:500

Перенеси на кальку и приложи к карте

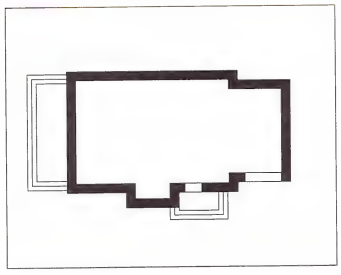

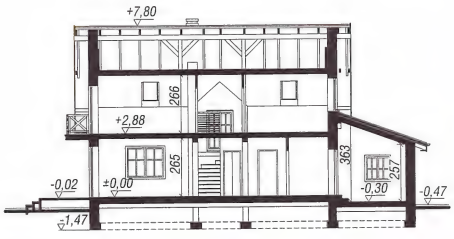

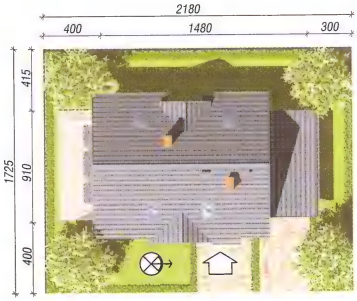

I ЭТАЖ

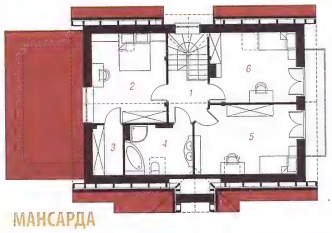

МАНСАРДА

5 комнат, кухня ,кл
комнаты, котельная

мин. размер участка:
общая площадь:
площадь застройки:
площадь кровли:
строительный объем:
высота здания:

Технология и ко

наружные стены:пустоте
44 см + штукатурка; пе
железобетонная плита
заступная; высота стены
кровля: 2-скатная,с укл
кровли деревянная, кро
черепицы

Родственные пр

- без гаража „Дом в п
„Дом в горошке 3", - у
гаража и с подвалом

I Этаж

1. Тамбур
2. Холл
3. Кухня
4. Гостиная
5. Лестница
6. Кладовая
7. Комната
8. Ванная
9. Котельная
10. Гараж

Мансарда

1. Холл
2. Комната
3. Гардероб
4. Ванная
5. Комната
6. Комната

смотри зер
отображение эт

АРХОН УКРАИНА 02660 г. Киев ул. Крайняя 1 В +38(044) 331 23 71, +38(044) 331 23 72, +38(067) 505 22 17 archon@archon.com.ua www.archon.com.ua

Дом в клюкве 2

129,10 м² + гараж 17,60 м²

5 комнат, кухня, столовая, 2 ванные комнаты, котельная, хозяйственное помещение

мин. размер участка:	16,77 x 23,30 м²
общая площадь:	183,00 м²
площадь застройки:	116,20 м²
площадь кровли:	214,60 м²
строительный объем:	689,00 м³
высота здания:	8,08 м

Технология и конструкция

наружные стены:пустотелый керамический блок 25 см + пенопласт 14 см + штукатурка; перекрытия:монолитная железобетонная плита; лестница:железобетонная, заступная; высота стены мансарды: h=90 см; кровля: 2-скатная,с уклоном 45 град., конструкция кровли деревянная, кровля из керамической черепицы

Родственные проекты

- без гаража „Дом в клюкве"

фасад со стороны

боковой

боковой

фасад со стороны

Покупая оригинальный проект Бюро Проектов ARCHON+ с цветной надписью archon, Вы получите квалифицированную консультацию по строительству Вашего дома в офисе Архон Украина

I Этаж	86,7 м²	
1. Тамбур	5,7	
2. Холл	3,9	
3. Кухня	8,7	
4. Столовая	7,9	
5. Гостиная	29,1	
6. Котельная	3,7	
7. Ванная	3,4	
8. Лестница	4,0	
9. Хоз. помещение	2,7	
10. Гараж	17,6	

Мансарда	60,0	(79,0) м²
1. Холл	7,3	(7,3)
2. Ванная	5,3	(6,7)
3. Комната	10,4	(13,3)
4. Комната	11,8	(14,6)
5. Комната	10,2	(13,7)
6. Комната	15,0	(23,4)

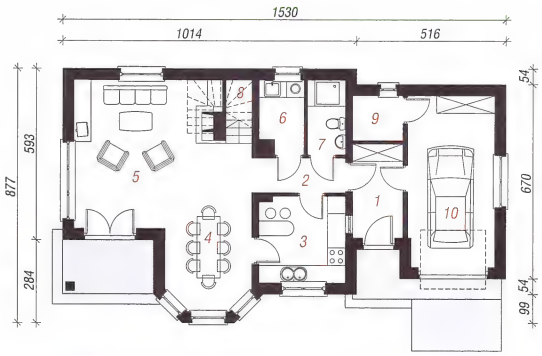

I ЭТАЖ

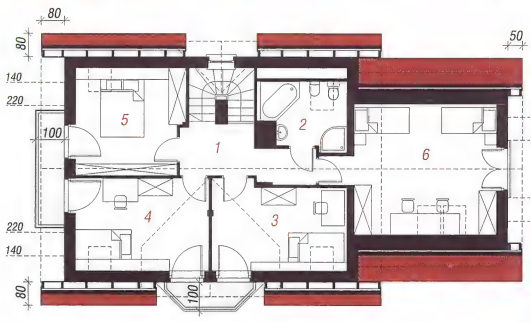

МАНСАРДА

КОНТУР ДОМА - МАСШТАБ 1:500
Перенеси на кальку и приложи к карте

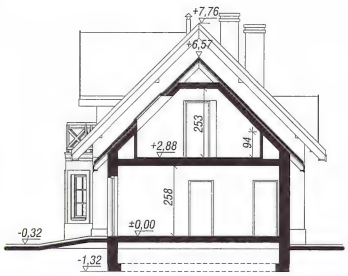

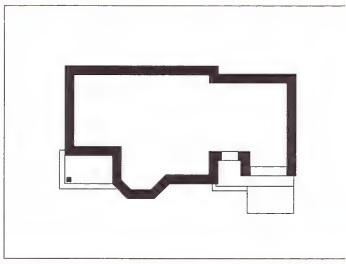

смотри зеркальное отображение этого проекта.

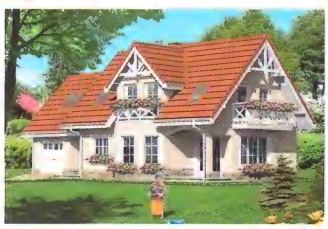

I ЭТАЖ

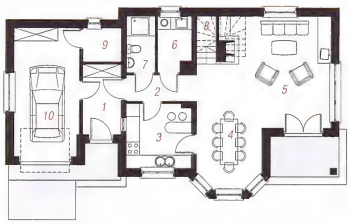

МАНСАРДА

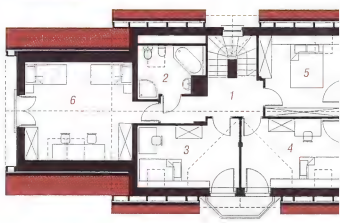

АРХОН УКРАИНА 02660 г. Киев ул. Крайняя 1 В +38(044) 331 23 71, +38(044) 331 23 72, +38(067) 505 22 17 archon@archon.com.ua www.archon.com

e 2

129,10 м² + гараж 17,60 м²

столовая, 2 ванные
ая, хозяйственное

16,77 x 23,30	м²
183,00	м²
116,20	м²
214,60	м²
689,00	м³
8,08	м

конструкция

телый керамический
т 14 см + штукатурка;
ая железобетонная плита;
-ая, заступная; высота стены
овля: 2-скатная,с уклоном
ропила деревянная, кровля
ицы

проекты

в клюкве"

86,7 м²	
5,7	
3,9	
8,7	
7,9	
29,1	
3,7	
3,4	
4,0	
2,7	
17,6	

60,0	(79,0) м²
7,3	(7,3)
5,3	(6,7)
10,4	(13,3)
11,8	(14,6)
10,2	(13,7)
15,0	(23,4)

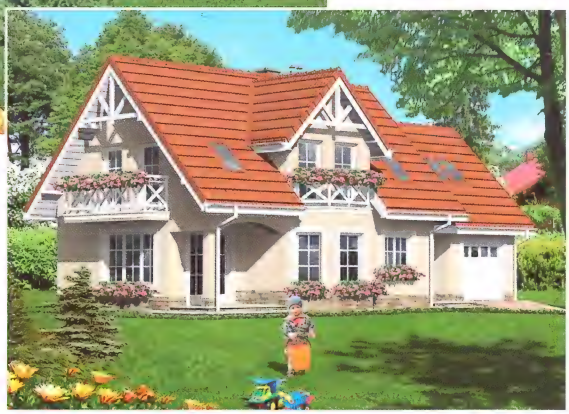

Покупая оригинальный проект Бюро Проектов ARCHON+ с цветной надписью archon, Вы получите квалифицированную консультацию по строительству Вашего дома в офисе Архон Украина

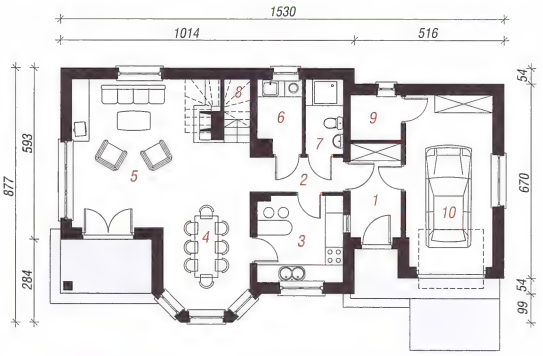

I ЭТАЖ

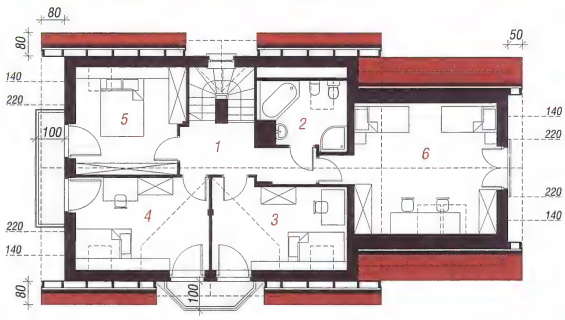

МАНСАРДА

КОНТУР ДОМА - МАСШТАБ 1:500
Перенеси на кальку и приложи к карте

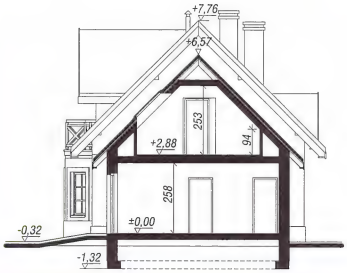

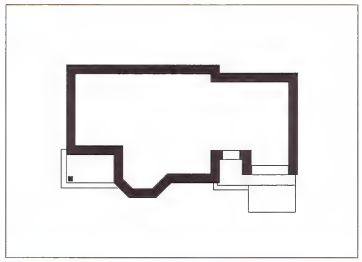

смотри зеркальное
ажение этого проекта.

I ЭТАЖ

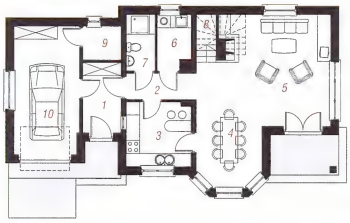

МАНСАРДА

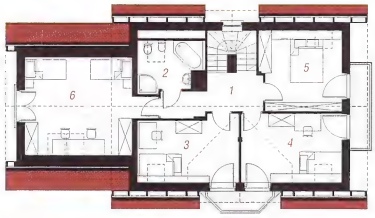

Дом в пиниях

129,40 м² + гараж 19,50 м²

5 комнат, кухня, столовая, ванная комната, туалет, котельная, гардероб

мин. размер участка:	17,71 x 16,77 м²
общая площадь:	181,40 м²
площадь застройки:	103,20 м²
площадь кровли:	170,40 м²
строительный объем:	635,00 м³
высота здания:	7,79 м

Технология и конструкция

наружные стены:пустотелый керамический блок 25 см + пенопласт 14 см + штукатурка; перекрытия:монолитная железобетонная плита; лестница:железобетонная, заступная; высота стены мансарды: h=162,5 см; кровля: 2-скатная,с уклоном 37 град., конструкция кровли деревянная, кровля из керамической черепицы

Родственные проекты

На стадии подготовки отдельно стоящая версия „Дом в пиниях 2"

Покупая оригинальный проект Бюро Проектов ARCHON+ с цветной надписью archon, Вы получите квалифицированную консультацию по строительству Вашего дома в офисе Архон Украина

I Этаж	79,2	(80,2) м²
1. Тамбур	3,0	
2. Холл	4,8	
3. Кухня	9,0	
4. Гостиная	36,2	(36,7)
5. Туалет	1,6	(2,1)
6. Котельная	5,1	
7. Гараж	19,5	

Мансарда	69,7	(81,0) м²
1. Холл и лестница	9,2	
2. Комната	12,7	(19,8)
3. Комната	14,4	(14,8)
4. Гардероб	3,2	(3,4)
5. Комната	11,2	(12,2)
6. Комната	11,1	(12,4)
7. Ванная	7,9	(9,2)

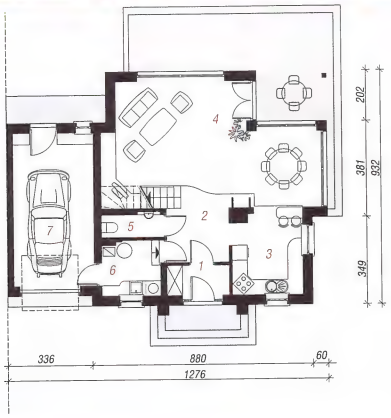

I ЭТАЖ

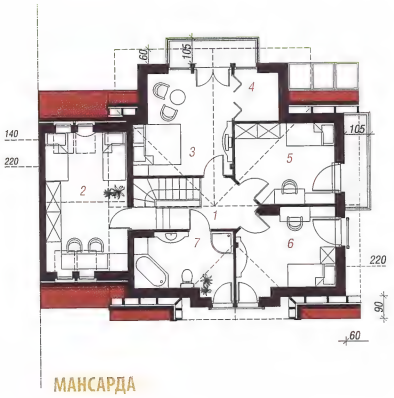

МАНСАРДА

КОНТУР ДОМА - МАСШТАБ 1:500

Перенеси на кальку и приложи к карте

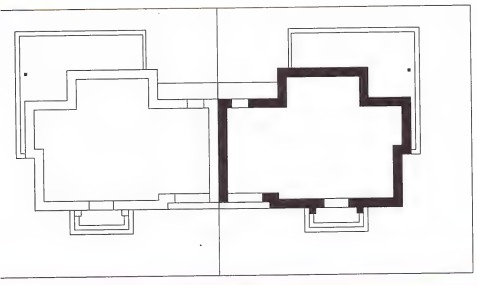

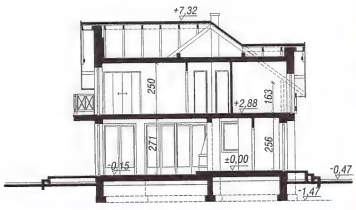

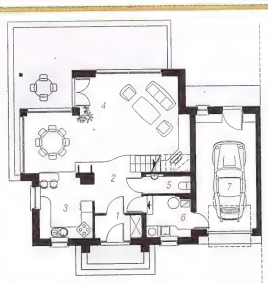

I ЭТАЖ

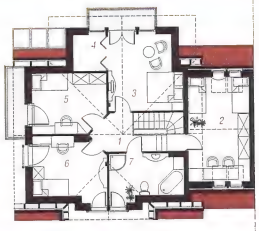

МАНСАРДА

смотри зеркальное отображение этого проекта.

фасад со стороны входа

боковой фасад

боковой фасад

фасад со стороны сада

Покупая оригинальный проект Бюро Проектов ARCHON+ с цветной надписью archon, Вы получите квалифицированную консультацию по строительству Вашего дома в офисе Архон Украина

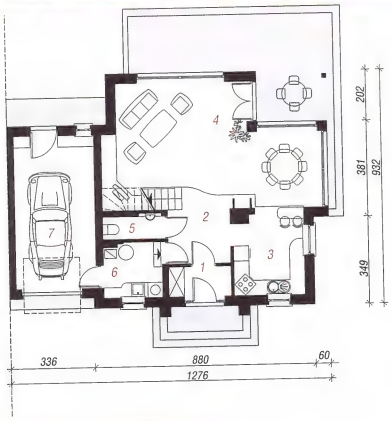

I ЭТАЖ

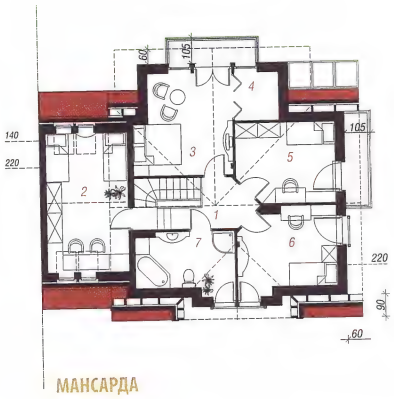

МАНСАРДА

КОНТУР ДОМА - МАСШТАБ 1:500

Перенеси на кальку и приложи к карте

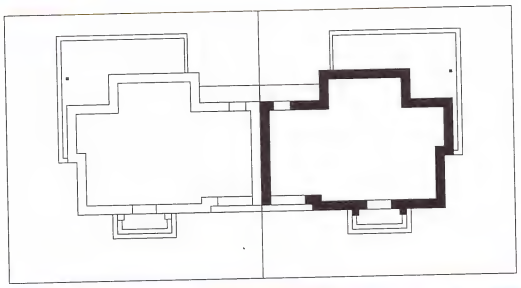

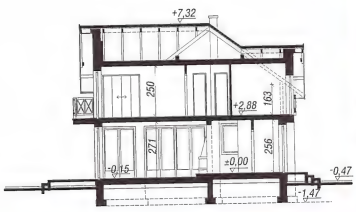

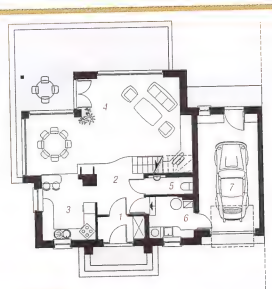

I ЭТАЖ

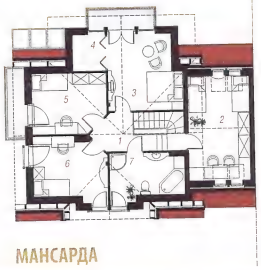

МАНСАРДА

АРХОН УКРАИНА 02660 г. Киев ул. Крайняя 1 В +38(044) 331 23 71, +38(044) 331 23 72, +38(067) 505 22 17 archon@archon.com.ua www.archon.com.ua

12
+ га

5 комнат, кухня, стол
комната, туалет, котел

мин. размер участка:
общая площадь:
площадь застройки:
площадь кровли:
строительный объем:
высота здания:

Технология и кон

наружные стены:пустотел
блок 25 см + пенопласт
перекрытия:монолитная
лестница:железобетонна
стены мансарды: h=162
уклоном 37 град., констр
кровля из керамической

Родственные пр

На стадии подготовки
версия „Дом в пиниях

I Этаж

1. Тамбур
2. Холл
3. Кухня
4. Гостиная
5. Туалет
6. Котельная
7. Гараж

Мансарда

1. Холл и лестница
2. Комната
3. Комната
4. Гардероб
5. Комната
6. Комната
7. Ванная

смотри зер
отображение эт

Дом в вербене 4

130,40 м² + гараж 18,80 м²

6 комнат, кухня ,кладовая, 2 ванные комнаты, котельная, гардероб

мин. размер участка:	16,20 x 22,60 м²
общая площадь:	177,90 м²
площадь застройки:	111,50 м²
площадь кровли:	208,60 м²
строительный объем:	669,00 м³
высота здания:	8,29 м

Технология и конструкция

наружные стены:пустотелый керамический блок 25 см + пенопласт 14 см + штукатурка; перекрытия:монолитная железобетонная плита; лестница:железобетонная, заступная; высота стены мансарды: h=107 см; кровля: 4-скатная,с уклоном 42 град., конструкция кровли деревянная, кровля из керамической черепицы

Родственные проекты

- с входом с севера „Дом в вербенах 4",
- увеличенная „Дом в левкоях"

фасад со стороны

боковой

боковой

фасад со стороны

Покупая оригинальный проект Бюро Проектов ARCHON+ с цветной надписью archon, Вы получите квалифицированную консультацию по строительству Вашего дома в офисе Архон Украина

I Этаж	85,1	(85,7) м²
1. Тамбур	2,7	
2. Холл	7,9	
3. Гостиная	25,9	
4. Кухня	10,0	
5. Кладовая	1,0	
6. Ванная	3,8	
7. Коридор	1,9	(2,5)
8. Котельная	4,1	
9. Комната	9,0	
10. Гараж	18,8	

Мансарда	64,1	(89,9) м²
1. Лестница	4,6	(4,6)
2. Комната	10,3	(19,1)
3. Холл	5,8	(5,8)
4. Ванная	5,1	(9,3)
5. Комната	15,9	(20,2)
6. Комната	10,5	(14,5)
7. Комната	10,3	(12,2)
8. Гардероб	1,6	(4,2)

I ЭТАЖ

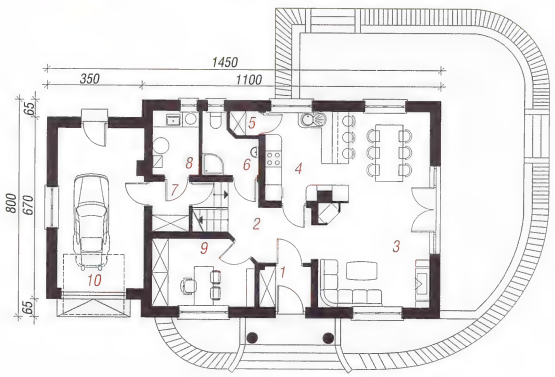

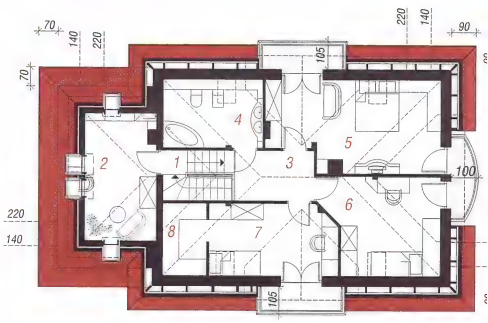

МАНСАРДА

КОНТУР ДОМА - МАСШТАБ 1:500
Перенеси на кальку и приложи к карте

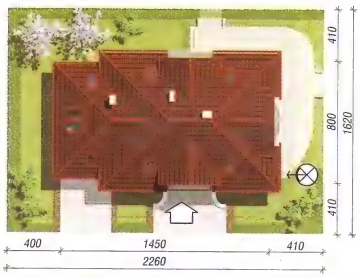

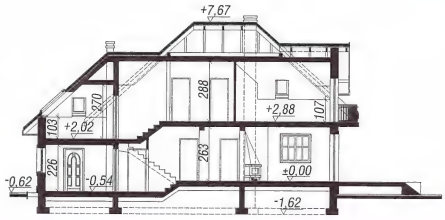

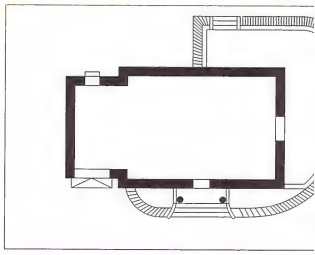

смотри зеркальное отображение этого проекта.

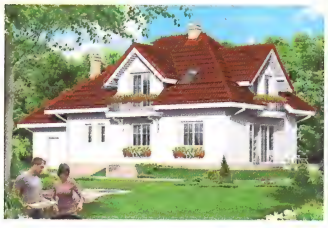

I ЭТАЖ

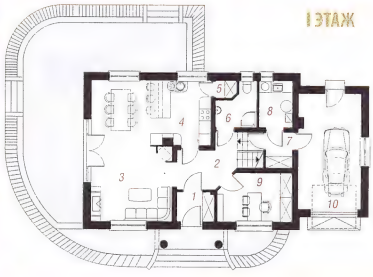

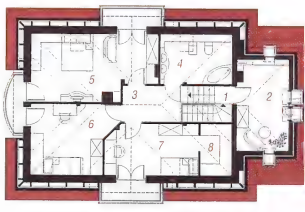

МАНСАРДА

АРХОН УКРАИНА 02660 г. Киев ул. Крайняя 1 В +38(044) 331 23 71, +38(044) 331 23 72, +38(067) 505 22 17 archon@archon.com.ua www.archon.com

0,40 м²
раж 18,80 м²
вая, 2 ванные
ндероб

16,20 x 22,60 м²
177,90 м²
111,50 м²
208,60 м²
669,00 м³
8,29 м

рукция

ерамический
+ штукатурка;
езобетонная плита;
ступная; высота стены
4-скатная,с уклоном
деревянная, кровля

кты

вербенах 4",
коях"

5,1 (85,7) м²

2,7
7,9
5,9
0,0
1,0
3,8
1,9 (2,5)
4,1
9,0
3,8

1,1 (89,9) м²

4,6 (4,6)
1,3 (19,1)
5,8 (5,8)
5,1 (9,3)
5,9 (20,2)
4,5 (14,5)
1,3 (12,2)
1,6 (4,2)

фасад со стороны входа

боковой фасад

боковой фасад

фасад со стороны сада

Покупая оригинальный проект Бюро Проектов ARCHON+ с цветной надписью вибор, Вы получите квалифицированную консультацию по строительству Вашего дома в офисе Архон Украина

I ЭТАЖ

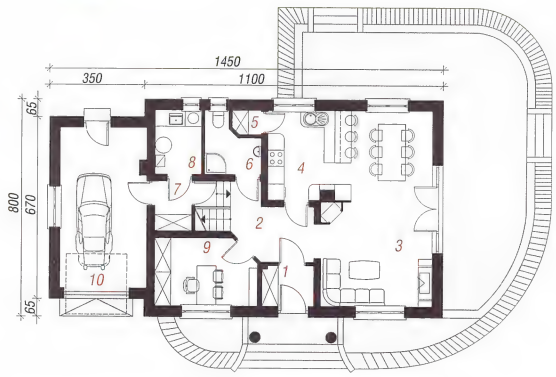

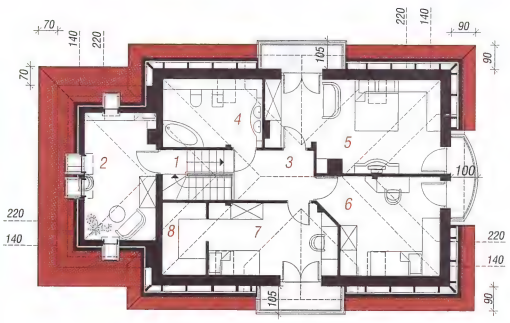

МАНСАРДА

КОНТУР ДОМА - МАСШТАБ 1:500
Перенеси на кальку и приложи к карте

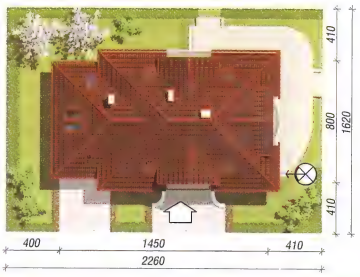

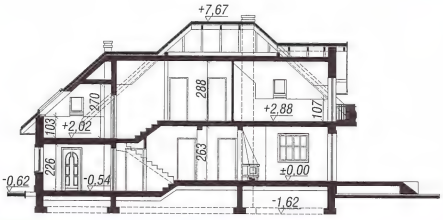

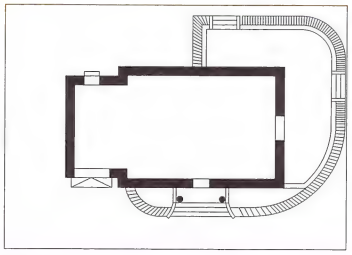

зеркальное
ие этого проекта.

I ЭТАЖ

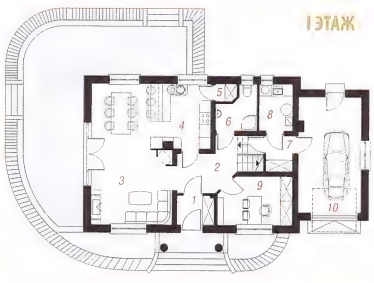

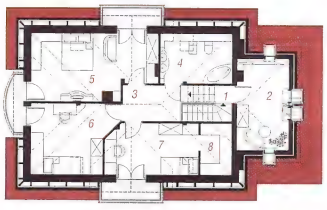

МАНСАРДА

Дом в фуксиях 4

132,00 м²
+ гараж 17,10 м²
+ чердак 1,70 м²

6 комнат, кухня, 2 ванные комнаты, гардероб, хозяйственное помещение, чердак

мин. размер участка:	-	23,80 x 17,10 м²
общая площадь:		180,20 м²
площадь застройки:		115,10 м²
площадь кровли:		216,70 м²
строительный объем:		639,00 м³
высота здания:		7,94 м

Технология и конструкция

наружные стены:пустотелый керамический блок 25 см + пенопласт 14 см + штукатурка; перекрытия:монолитная железобетонная плита; лестница:железобетонная, заступная; высота стены мансарды: h=102 см; кровля: 4-скатная,с уклоном 42 град., конструкция кровли деревянная, кровля из керамической черепицы

Родственные проекты

- без кабинета на первом этаже „Дом в фуксиях 3"

Покупая оригинальный проект Бюро Проектов ARCHON+ с цветной надписью archon, Вы получите квалифицированную консультацию по строительству Вашего дома в офисе Архон Украина

I Этаж	86,8	(87,4) м²
1. Тамбур	3,9	
2. Хоз. помещение	2,0	
3. Холл	3,6	
4. Ванная	5,0	
5. Холл	6,7	
6. Кухня	10,4	
7. Гостиная	28,4	
8. Комната	7,8	
9. Гардероб	1,9	(2,5)
10. Гараж	17,1	

Мансарда	64,0	(92,5) м²
1. Холл и лестница	11,5	
2. Комната	9,6	(14,3)
3. Комната	9,9	(14,6)
4. Комната	10,0	(11,3)
5. Комната	10,9	(15,7)
6. Ванная	5,9	(8,3)
7. Гардероб	4,5	(6,9)
8. Чердак	1,7	(9,9)

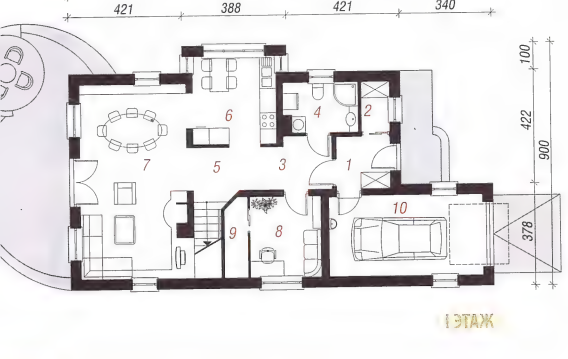

I ЭТАЖ

МАНСАРДА

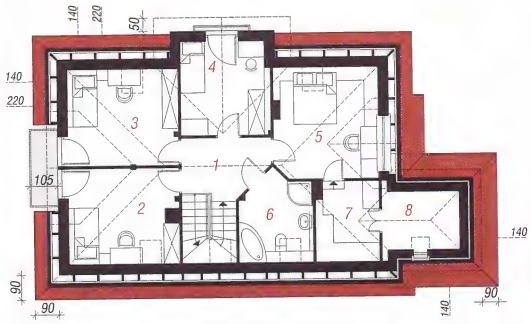

КОНТУР ДОМА - МАСШТАБ 1:500

Перенеси на кальку и приложи к карте

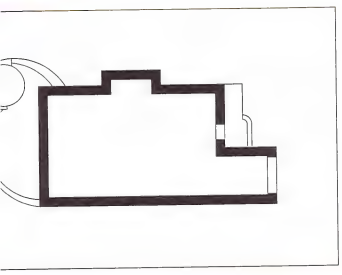

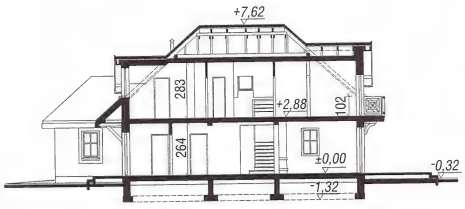

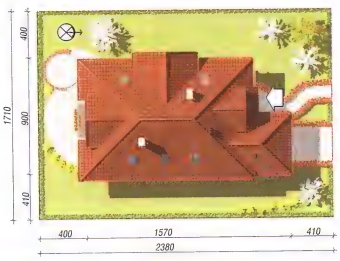

ЭТАЖ

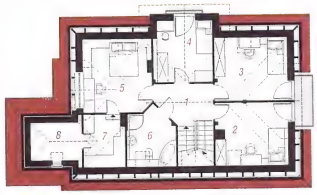

МАНСАРДА

смотри зеркальное отображение этого проекта.

фасад со стороны входа

боковой фасад

боковой фасад

фасад со стороны сада

Покупая оригинальный проект Бюро Проектов ARCHON+ с цветной надписью archon, Вы получите квалифицированную консультацию по строительству Вашего дома в офисе Архон Украина

6 комнат, кухня, 2 гардероб, хозяйст чердак

мин. размер участка
общая площадь:
площадь застройки:
площадь кровли:
строительный объем
высота здания:

Технология и к

наружные стены:пуст
блок 25 см + пенопл
перекрытия:монолит
лестница:железобет
мансарды: h=102 с
42 град., конструкция
из керамической чер

Родственные п

- без кабинета на п
фуксиях 3"

I Этаж

1. Тамбур
2. Хоз. помещение
3. Холл
4. Ванная
5. Холл
6. Кухня
7. Гостиная
8. Комната
9. Гардероб
10. Гараж

Мансарда

1. Холл и лестница
2. Комната
3. Комната
4. Комната
5. Комната
6. Ванная
7. Гардероб
8. Чердак

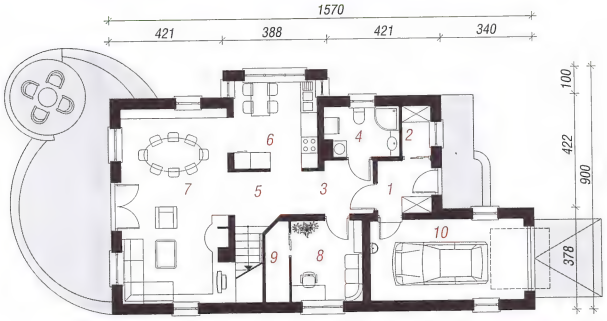

I ЭТАЖ

МАНСАРДА

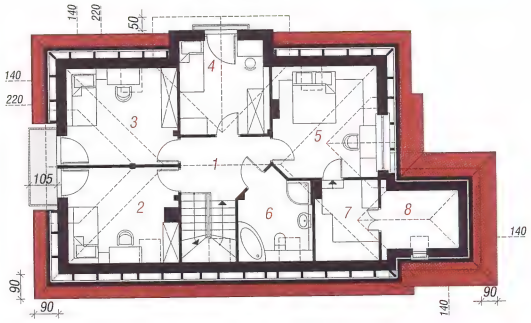

КОНТУР ДОМА - МАСШТАБ 1:500
Перенеси на кальку и приложи к карте

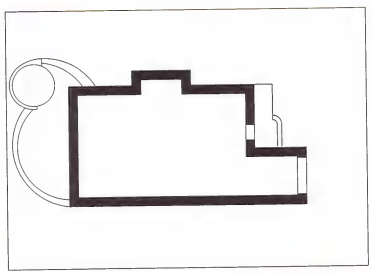

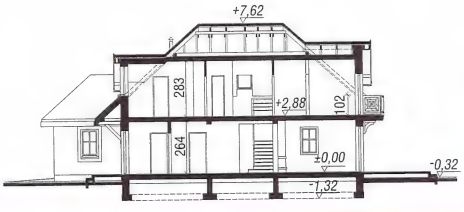

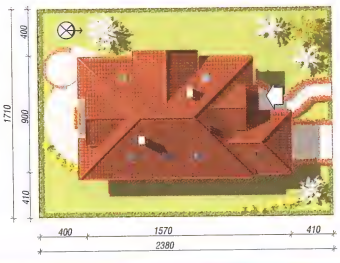

I ЭТАЖ

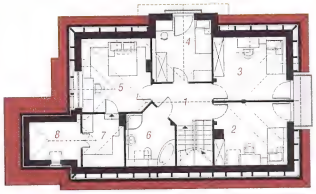

МАНСАРДА

смотри зе
отображение

Дом в деванне

132,30 м²

5 комнат, кухня, кладовая, 2 ванные комнаты, котельная, гардероб

мин. размер участка:	17,00 x 19,80 м²
общая площадь:	166,90 м²
площадь застройки:	93,40 м²
площадь кровли:	180,60 м²
строительный объем:	613,00 м³
высота здания:	8,39 м

Технология и конструкция

наружные стены:пустотелый керамический блок 25 см + пенопласт 14 см + штукатурка; перекрытия:монолитная железобетонная плита; лестница:железобетонная, заступная; высота стены мансарды: h=96 см; кровля: 2-скатная,с уклоном 42 град., конструкция кровли деревянная, кровля из керамической черепицы

Родственные проекты

- с гаражом „Дом в деванне 2", - с гаражом и подвалом „Дом в деванне 2 (П)"

фасад со стороны

боковой ф

боковой ф

фасад со стороны

Покупая оригинальный проект Бюро Проектов ARCHON+ с цветной надписью archon, Вы получите квалифицированную консультацию по строительству Вашего дома в офисе Архон Украина

I Этаж	72,5 м²	
1. Тамбур	2,9	
2. Холл	7,0	
3. Гостиная	26,9	
4. Кухня	8,0	
5. Кладовая	1,4	
6. Лестница	4,3	
7. Котельная	5,2	
8. Ванная	3,9	
9. Комната	12,9	

Мансарда	59,8	(74,6) м²
1. Холл	5,8	(5,8)
2. Ванная	6,9	(8,9)
3. Комната	14,0	(18,2)
4. Комната	18,4	(21,8)
5. Комната	11,4	(14,9)
6. Гардероб	3,3	(5,0)

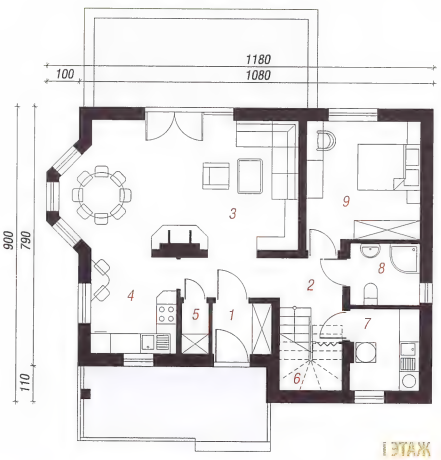

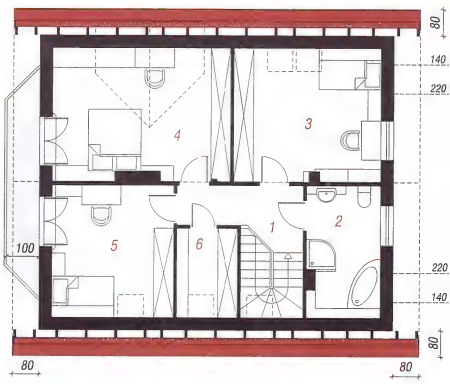

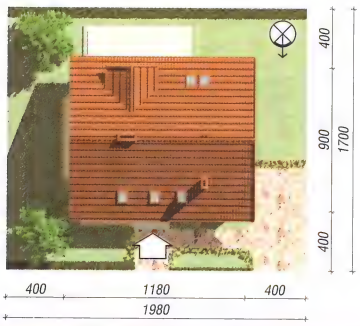

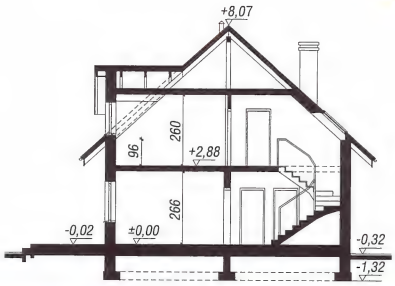

КОНТУР ДОМА - МАСШТАБ 1:500
Перенеси на кальку и приложи к карте

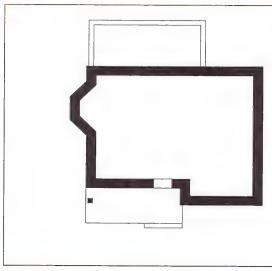

смотри зеркальное отображение этого проекта.

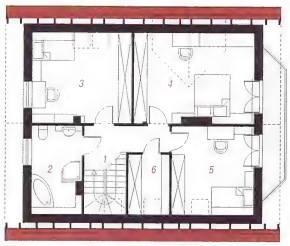

АРХОН УКРАИНА 02660 г. Киев ул. Крайняя 1 В +38(044) 331 23 71, +38(044) 331 23 72, +38(067) 505 22 17 archon@archon.com.ua www.archon.com

2,30 м²

вая, 2 ванные
ерероб

17,00 x 19,80 м²
166,90 м²
93,40 м²
180,60 м²
613,00 м³
8,39 м

рукция

ерамический
+ штукатурка;
обетонная плита;
тупная; высота стены
скатная,с уклоном
деревянная, кровля

ты

е 2", - с гаражом и
е 2 (П)"

5 м²

(74,6) м²

(5,8)
(8,9)
(18,2)
(21,8)
(14,9)
(5,0)

фасад со стороны сада

боковой фасад

боковой фасад

фасад со стороны сада

Покупая оригинальный проект Бюро Проектов ARCHON+ с цветной надписью archon, Вы получите квалифицированную консультацию по строительству Вашего дома в офисе Архон Украина

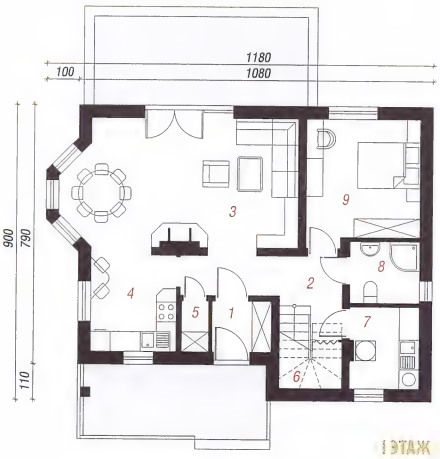

I ЭТАЖ

МАНСАРДА

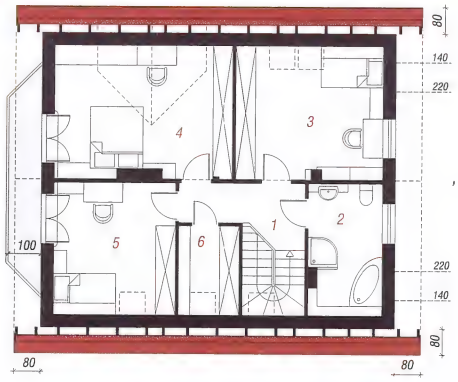

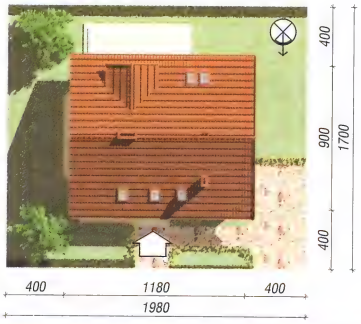

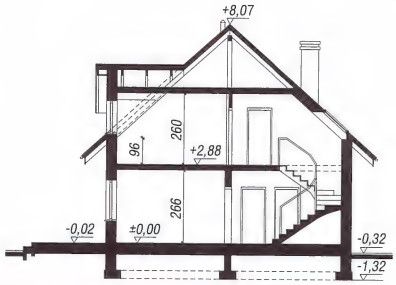

КОНТУР ДОМА - МАСШТАБ 1:500
Перенеси на кальку и приложи к карте

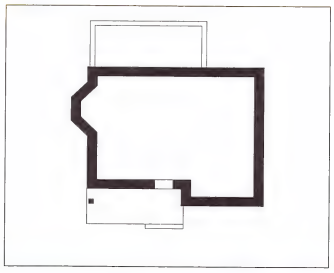

зеркальное
е этого проекта.

I ЭТАЖ

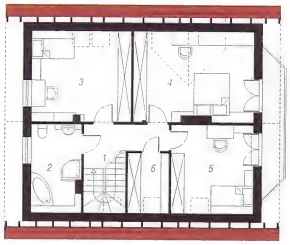

МАНСАРДА

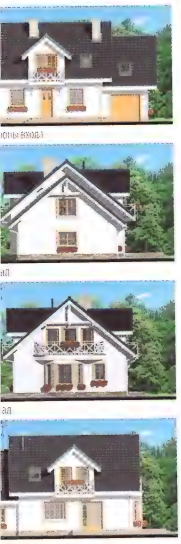

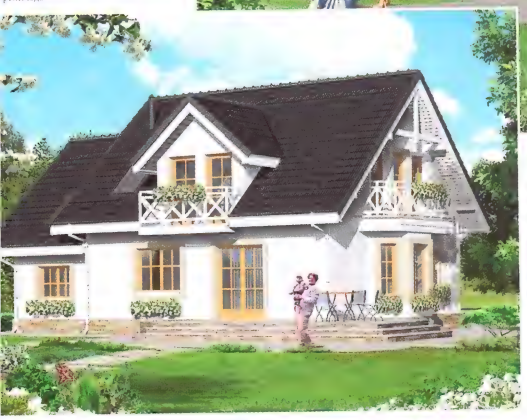

Дом в рододендронах 6 (П)

132,50 м²
+ гараж 19,10 м²
+ подвал 65,20 м²

6 комнат, кухня, кладовая, столовая, 2 ванные комнаты, котельная, гардероб, хозяйственное помещениеz

мин. размер участка:	17,00 x 21,50 м²
общая площадь:	271,50 м²
площадь застройки:	111,70 м²
площадь кровли:	199,30 м²
строительный объем:	847,00 м³
высота здания:	8,02 м

Технология и конструкция

наружные стены:пустотелый керамический блок 25 см + пенопласт 14 см + штукатурка; перекрытия:монолитная железобетонная плита; лестница:железобетонная, заступная; высота стены мансарды: h=77 см; кровля: 2-скатная,с уклоном 40 град., конструкция кровли деревянная, кровля из керамической черепицы

Родственные проекты

- без подвала „Дом в рододендронах 6"

Покупая оригинальный проект Бюро Проектов ARCHON+ с цветной надписью archon, Вы получите квалифицированную консультацию по строительству Вашего дома в офисе Архон Украина

Подвал	65,2	(68,6) м²
1. Коридор	6,4	(9,8)
2. Лестница	4,3	
3. Котельная	12,7	
4. Хоз. помещение	9,7	
5. Хоз. помещение	21,9	
6. Хоз. помещение	10,2	

I ЭТАЖ

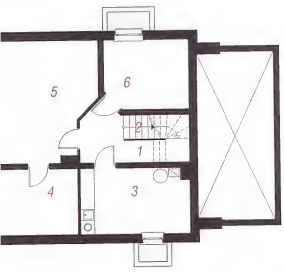

ПОДВАЛ

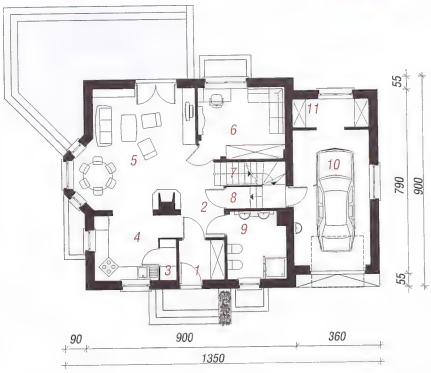

МАНСАРДА

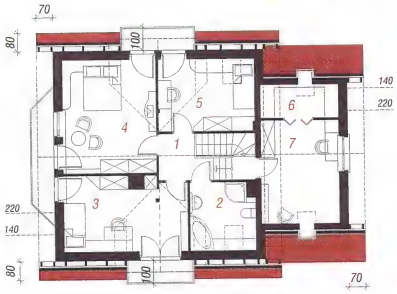

I Этаж	89,2 м²	
1. Тамбур	3,3	
2. Холл	3,2	
3. Кладовая	1,2	
4. Кухня	8,0	
5. Гостиная	26,7	
6. Комната	11,0	
7. Лестница	4,8	
8. Коридор	0,9	
9. Ванная	7,1	
10. Гараж	19,1	
11. Хоз. помещение	3,9	

Мансарда	62,4	(84,0) м²
1. Холл	4,0	(4,0)
2. Ванная	4,6	(8,0)
3. Комната	12,9	(16,4)
4. Комната	16,0	(19,4)
5. Комната	9,4	(12,7)
6. Гардероб	2,7	(6,7)
7. Комната	12,8	(16,8)

КОНТУР ДОМА - МАСШТАБ 1:500

Перенеси на кальку и приложи к карте

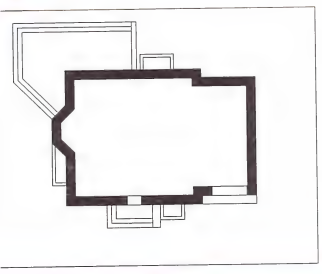

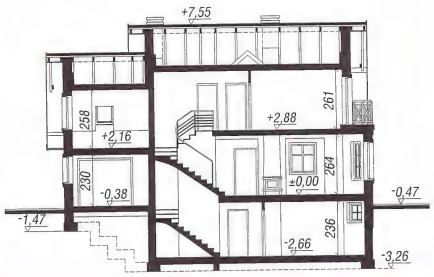

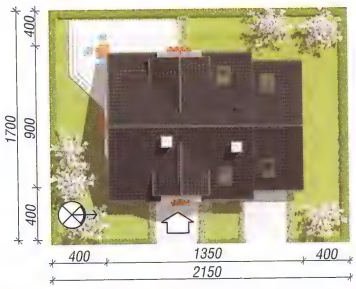

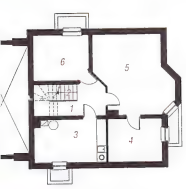

ПОДВАЛ

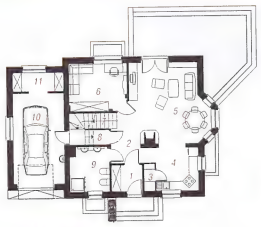

I ЭТАЖ

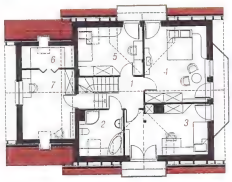

МАНСАРДА

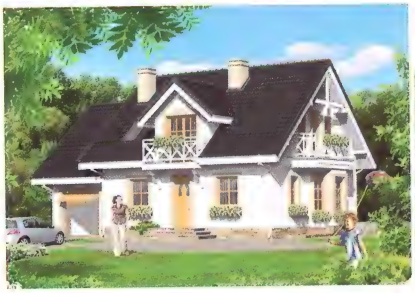

смотри зеркальное отображение этого проекта.

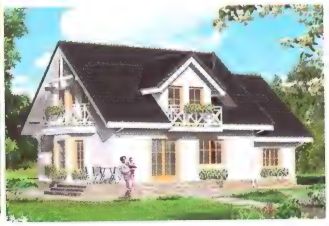

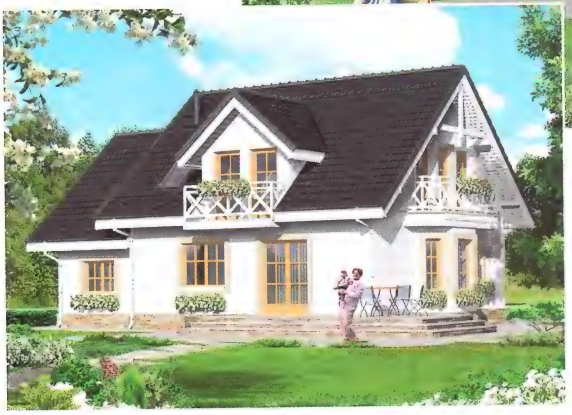

Покупая оригинальный проект Бюро Проектов ARCHON+ с цветной надписью archon, Вы получите квалифицированную консультацию по строительству Вашего дома в офисе Архон Украина

I ЭТАЖ

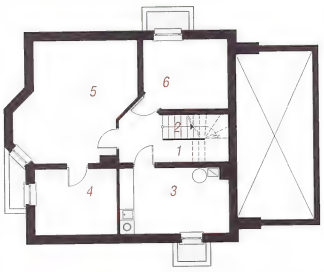

ПОДВАЛ

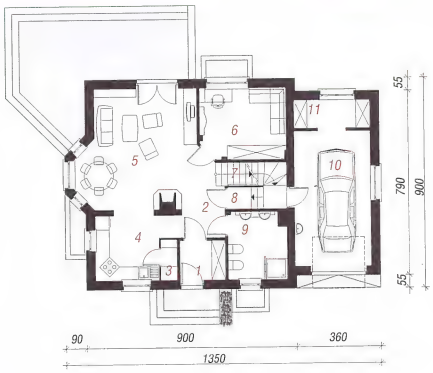

МАНСАРДА

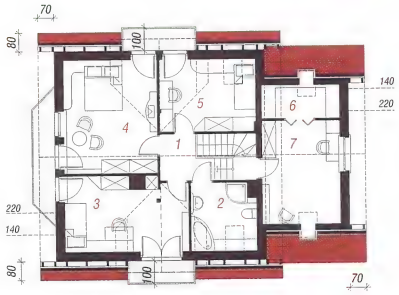

КОНТУР ДОМА - МАСШТАБ 1:500

Перенеси на кальку и приложи к карте

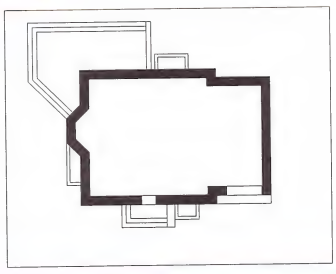

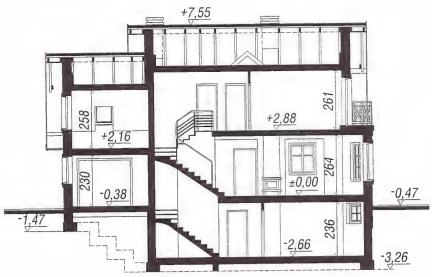

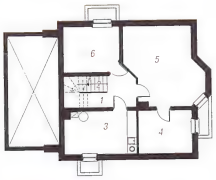

ПОДВАЛ

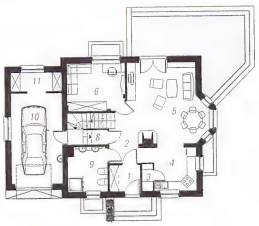

I ЭТАЖ

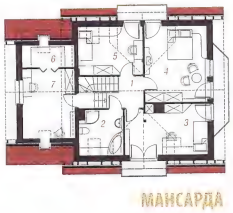

МАНСАРДА

АРХОН УКРАИНА 02660 г. Киев ул. Крайняя 1 В +38(044) 331 23 71, +38(044) 331 23 72, +38(067) 505 22 17 archon@archon.com.ua www.archon.com.ua

рододендр

13
+ га
+ под

6 комнат, кухня, клад
ванные комнаты, кот
хозяйственное помещ

мин. размер участка:
общая площадь:
площадь застройки:
площадь кровли:
строительный объем:
высота здания:

Технология и конс

наружные стены:пустотел
блок 25 см + пенопласт 14
перекрытия:монолитная
лестница:железобетонная
мансарды: h=77 см; кров
40 град., конструкция кро
из керамической черепиц

Родственные про

- без подвала „Дом в р

Подвал

1. Коридор
2. Лестница
3. Котельная
4. Хоз. помещение
5. Хоз. помещение
6. Хоз. помещение

I Этаж

1. Тамбур
2. Холл
3. Кладовая
4. Кухня
5. Гостиная
6. Комната
7. Лестница
8. Коридор
9. Ванная
10. Гараж
11. Хоз. помещение

Мансарда

1. Холл
2. Ванная
3. Комната
4. Комната
5. Комната
6. Гардероб
7. Комната

смотри зерка
отображение это

Дом в рододендронах 6 (И)

134,30 м²
+ гараж 19,10 м²

6 комнат, кухня ,кладовая, 2 ванные комнаты, котельная, гардероб, хозяйственное помещение

мин. размер участка:	17,00 x 21,70 м²
общая площадь:	185,80 м²
площадь застройки:	113,60 м²
площадь кровли:	199,30 м²
строительный объем:	678,00 м³
высота здания:	8,02 м

Технология и конструкция

наружные стены:пустотелый керамический блок 25 см + пенопласт 14 см + штукатурка; перекрытия:монолитная железобетонная плита; лестница:железобетонная, заступная; высота стены мансарды: h=77 см; кровля: 2-скатная,с уклоном 40 град., конструкция кровли деревянная, кровля из жести

Родственные проекты

- похожий „Дом в кардамоне", - с другим архитектурным элементом „Дом в рододендронах 6"

фасад со сторон

боковой ф

боковой ф

фасад со сторон

Покупая оригинальный проект Бюро Проектов ARCHON+ с цветной надписью archon, Вы получите квалифицированную консультацию по строительству Вашего дома в офисе Архон Украина

I Этаж	91,1	(92,1) м²
1. Тамбур	3,6	
2. Холл	3,3	
3. Кладовая	1,2	
4. Кухня	8,0	
5. Гостиная	28,0	
6. Комната	11,0	
7. Лестница	5,0	
8. Ванная	3,6	(4,6)
9. Котельная	4,3	
10. Гараж	19,1	
11. Хоз. помещение	4,0	

Мансарда	62,3	(84,0) м²
1. Холл	4,0	
2. Ванная	4,6	(8,0)
3. Комната	12,9	(16,4)
4. Комната	16,0	(19,4)
5. Комната	9,3	(12,7)
6. Комната	12,8	(16,8)
7. Гардероб	2,7	(6,7)

I ЭТАЖ

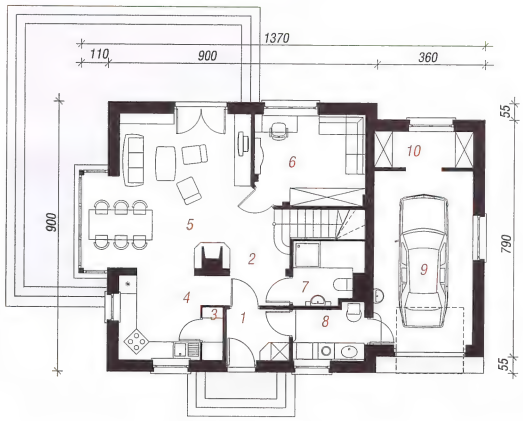

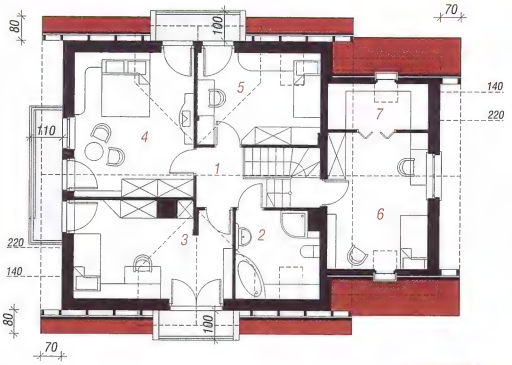

МАНСАРДА

КОНТУР ДОМА - МАСШТАБ 1:500
Перенеси на кальку и приложи к карте

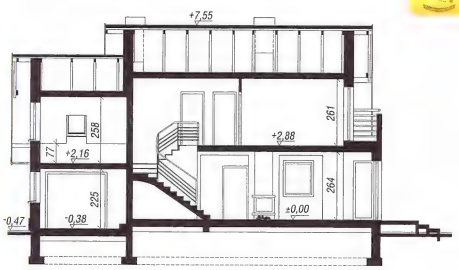

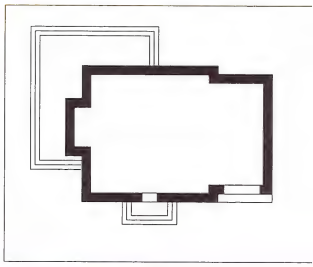

смотри зеркальное отображение этого проекта.

I ЭТАЖ

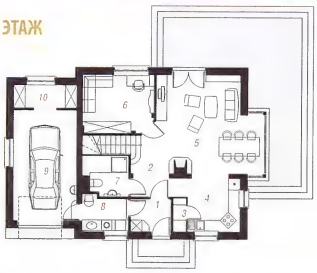

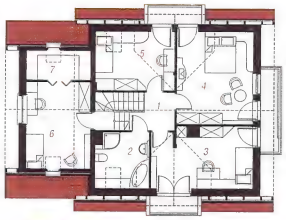

МАНСАРДА

АРХОН УКРАИНА 02660 г. Киев ул. Крайняя 1 В +38(044) 331 23 71, +38(044) 331 23 72, +38(067) 505 22 17 archon@archon.com.ua www.archon.com

нах 6 (Н)

4,30 м²
раж 19,10 м²

вая, 2 ванные
дероб,
ние

17,00 x 21,70	м²
185,80	м²
113,60	м²
199,30	м²
678,00	м³
8,02	м

рукция

ерамический
+ штукатурка;
езобетонная плита;
ступная; высота стены
-скатная,с уклоном
деревянная, кровля

кты

вне", - с другим
м „Дом в

1 (92,1)	м²
6	
3	
2	
0	
0	
0	
6 (4,6)	
3	
1	
0	

3 (84,0)	м²
0	
6 (8,0)	
9 (16,4)	
0 (19,4)	
3 (12,7)	
8 (16,8)	
7 (6,7)	

фасад со стороны входа

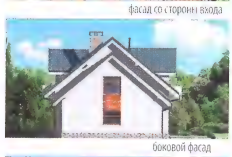
боковой фасад

боковой фасад

фасад со стороны сада

Покупая оригинальный проект Бюро Проектов ARCHON+ с цветной надписью archon, Вы получите квалифицированную консультацию по строительству Вашего дома в офисе Архон Украина

I ЭТАЖ

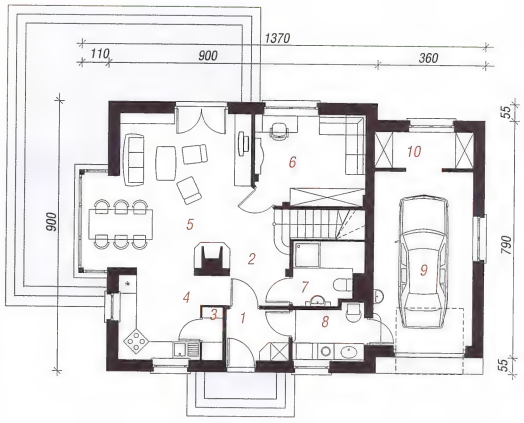

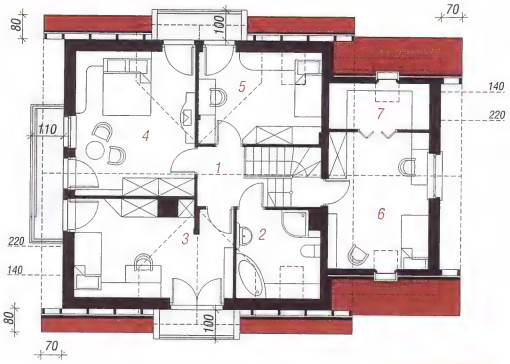

МАНСАРДА

КОНТУР ДОМА - МАСШТАБ 1:500
Перенеси на кальку и приложи к карте

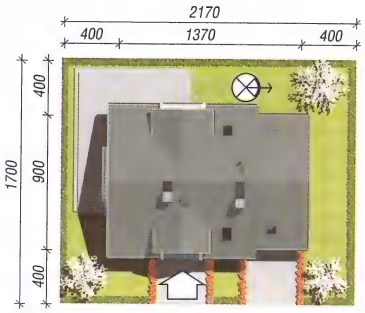

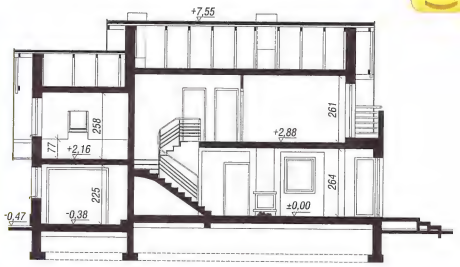

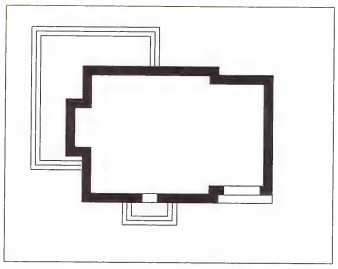

зеркальное
е этого проекта.

I ЭТАЖ

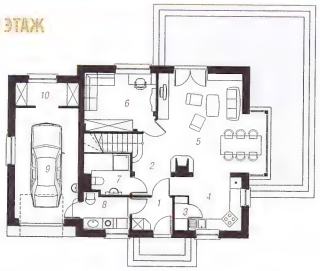

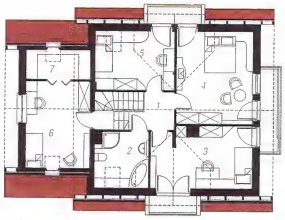

МАНСАРДА

АРХОН УКРАИНА 02660 г. Киев ул. Крайняя 1 В +38(044) 331 23 71, +38(044) 331 23 72, +38(067) 505 22 17 archon@archon.com.ua www.archon.com.ua

Дом в фиалках 3

138,10 м² + гараж 17,60 м²

5 комнат, кухня, столовая, 2 ванные комнаты, котельная

мин. размер участка:	18,30 x 20,00 м²
общая площадь:	196,70 м²
площадь застройки:	110,40 м²
площадь кровли:	198,60 м²
строительный объем:	699,00 м³
высота здания:	8,07 м

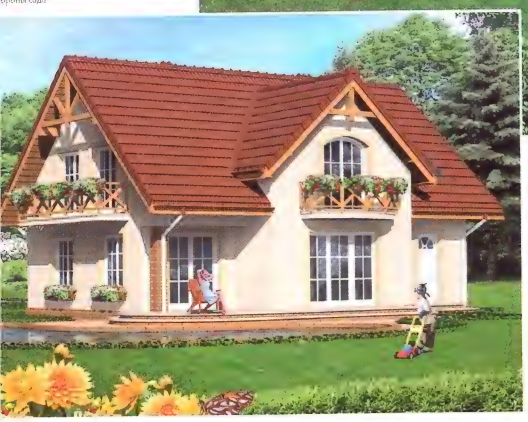

Технология и конструкция

наружные стены:пустотелый керамический блок 25 см + пенопласт 14 см + штукатурка; перекрытия:монолитная железобетонная плита; лестница:железобетонная, заступная; высота стены мансарды: h=102 см; кровля: 2-скатная,с уклоном 42 град., конструкция кровли деревянная, кровля из керамической черепицы

Родственные проекты

- без гаража „Дом в фиалках", - с пристроенным гаражом „Дом в фиалках 2"

Покупая оригинальный проект Бюро Проектов ARCHON+ с цветной надписью archon, Вы получите квалифицированную консультацию по строительству Вашего дома в офисе Архон Украина

I Этаж	84,0 м²
1. Тамбур	3,3
2. Холл	7,7
3. Кухня	10,4
4. Столовая	8,9
5. Гостиная	23,0
6. Ванная	2,8
7. Лестница	4,0
8. Хоз. помещение	1,9
9. Гараж	17,6
10. Котельная	4,4

Мансарда	71,7	(83,1) м²
1. Холл	10,0	(10,0)
2. Комната	17,7	(21,2)
3. Комната	10,0	(12,8)
4. Комната	16,6	(18,0)
5. Комната	10,3	(13,0)
6. Ванная	7,1	(8,1)

МАНСАРДА

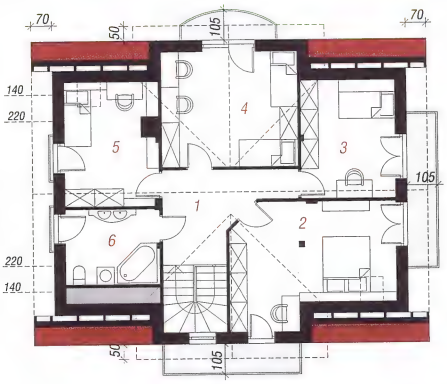

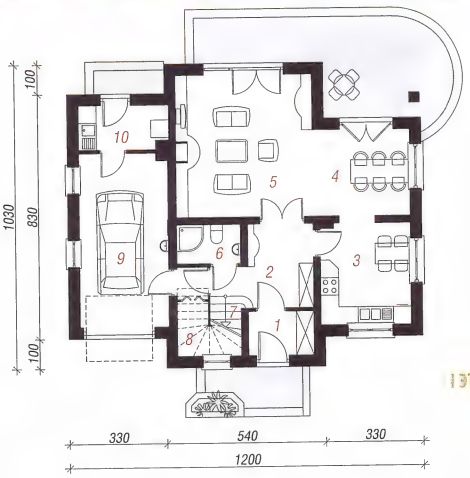

I ЭТАЖ

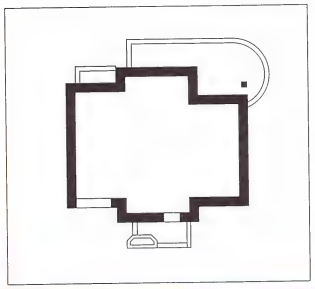

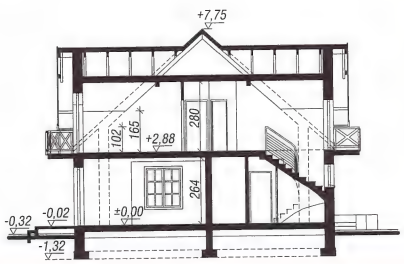

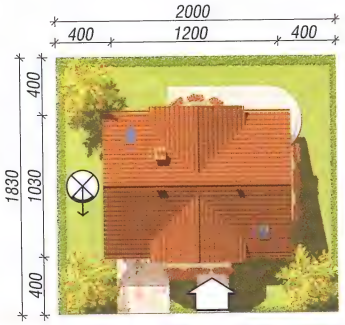

Перенести на кальку и приложи к карте

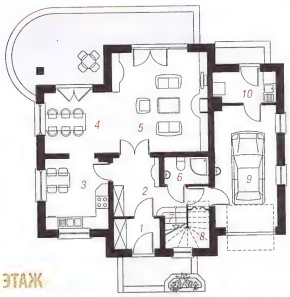

I ЭТАЖ

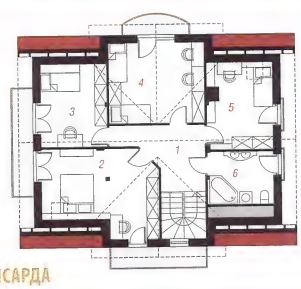

МАНСАРДА

смотри зеркальное отображение этого проекта.

фасад со стороны входа

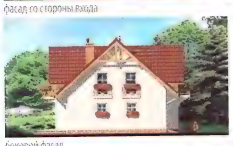

боковой фасад

боковой фасад

фасад со стороны сада

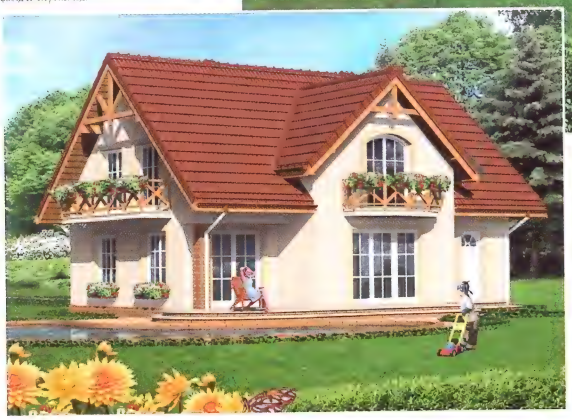

Покупая оригинальный проект Бюро Проектов ARCHON+ с цветной надписью archon, Вы получите квалифицированную консультацию по строительству Вашего дома в офисе Архон Украина

5 комнат, кухня, с комнаты, котельн

мин. размер участка:
общая площадь:
площадь застройки:
площадь кровли:
строительный объем:
высота здания:

Технология и к

наружные стены:пуст
блок 25 см + пенопл
перекрытия:монолит
лестница:железобет
мансарды: h=102 см
42 град., конструкция
из керамической чер

Родственные п

- без гаража „Дом в пристроенным гара

I Этаж

1. Тамбур
2. Холл
3. Кухня
4. Столовая
5. Гостиная
6. Ванная
7. Лестница
8. Хоз. помещение
9. Гараж
10. Котельная

Мансарда

1. Холл
2. Комната
3. Комната
4. Комната
5. Комната
6. Ванная

МАНСАРДА

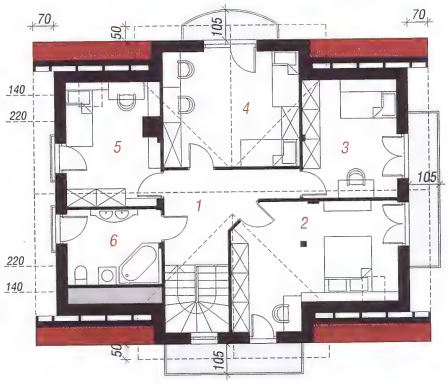

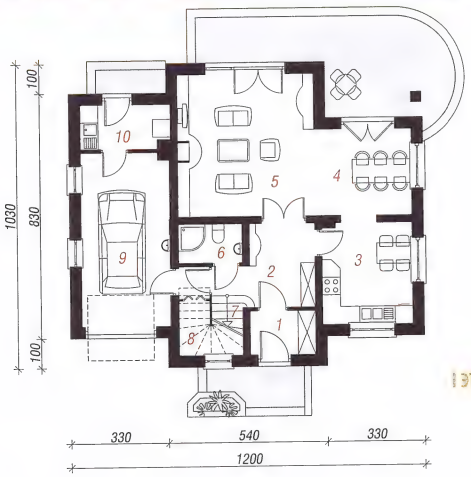

I ЭТАЖ

КОНТУР ДОМА - МАСШТАБ 1:500

Перенеси на кальку и приложи к карте

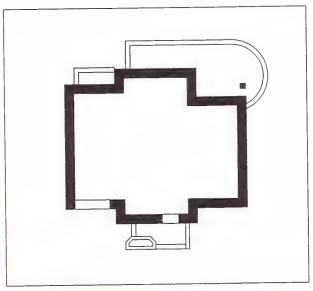

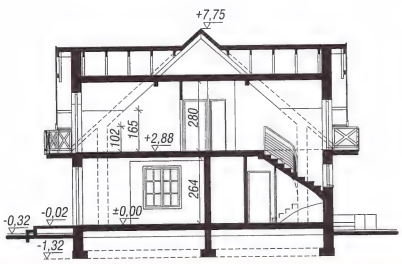

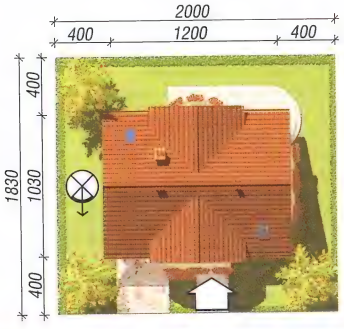

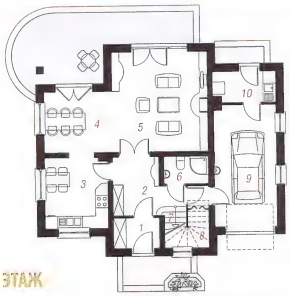

I ЭТАЖ

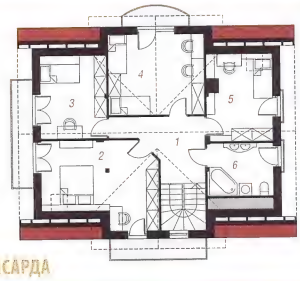

МАНСАРДА

смотри зе
отображение з

Дом в клубнике 2

138,60 м²

6 комнат, кухня, кладовая, 2 ванные комнаты, котельная, гардероб

мин. размер участка:	19,20 x 18,50 м²
общая площадь:	173,20 м²
площадь застройки:	101,00 м²
площадь кровли:	177,70 м²
строительный объем:	652,00 м³
высота здания:	8,66 м

Технология и конструкция

наружные стены:пустотелый керамический блок 25 см + пенопласт 14 см + штукатурка; перекрытия:монолитная железобетонная плита; лестница:железобетонная, 2-маршевая; высота стены мансарды: h=117 см; кровля: 2-скатная,с уклоном 42 град., конструкция кровли деревянная, кровля из керамической черепицы

Родственные проекты

- с 4-скатной крышей „Дом в клубнике", - с гаражом „Дом к клубнике 2 (Г)

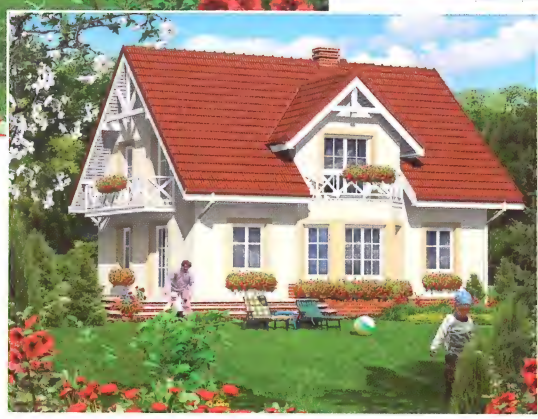

Покупая оригинальный проект Бюро Проектов ARCHON+ с цветной надписью archon, Вы получите квалифицированную консультацию по строительству Вашего дома в офисе Архон Украина

I Этаж	74,8 м²
1. Тамбур	3,1
2. Холл	8,6
3. Лестница	1,9
4. Котельная	5,8
5. Ванная	3,0
6. Комната	12,0
7. Гостиная	27,0
8. Кухня	11,7
9. Кладовая	1,7

Мансарда	63,8	(74,7) м²
1. Лестница	2,4	(2,4)
2. Холл	6,9	(6,9)
3. Гардероб	6,0	(7,4)
4. Комната	10,0	(12,2)
5. Комната	12,3	(12,3)
6. Комната	10,9	(13,1)
7. Комната	9,8	(12,1)
8. Ванная	5,5	(8,3)

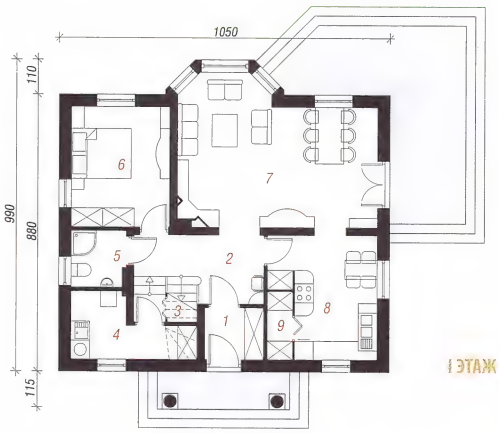

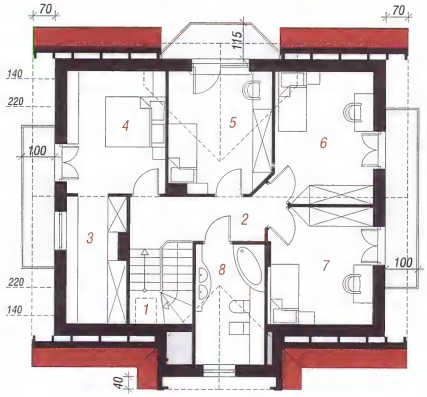

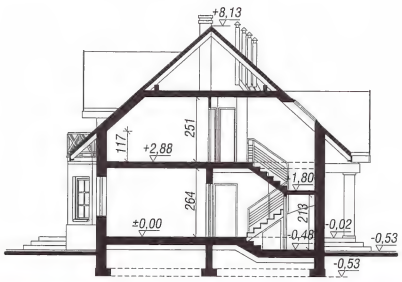

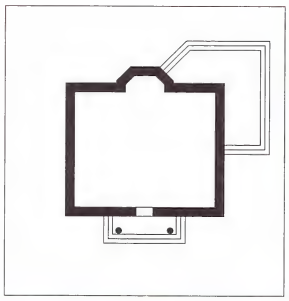

Перенеси на кальку и приложи к карте

смотри зеркальное отображение этого проекта.

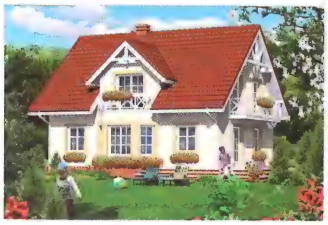

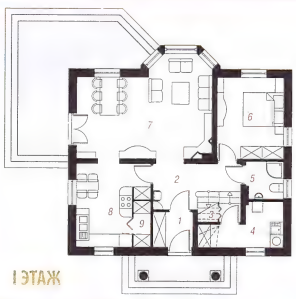

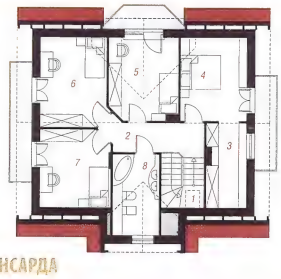

АРХОН УКРАИНА 02660 г. Киев ул. Крайняя 1 В +38(044) 331 23 71, +38(044) 331 23 72, +38(067) 505 22 17 archon@archon.com.ua www.archon.com

2

8,60 м²

2 ванные

19,20 x 18,50	м²
173,20	м²
101,00	м²
177,70	м²
652,00	м³
8,66	м

рукция

мический
– штукатурка;
бетонная плита;
шевая; высота
2-скатная,с
ровни деревянная,

ты

в клубнике", - с

(74,7) м²

(2,4)
(6,9)
(7,4)
(12,2)
(12,3)
(13,1)
(12,1)
(8,3)

Покупая оригинальный проект Бюро Проектов ARCHON+ с цветной надписью archon, Вы получите квалифицированную консультацию по строительству Вашего дома в офисе Архон Украина

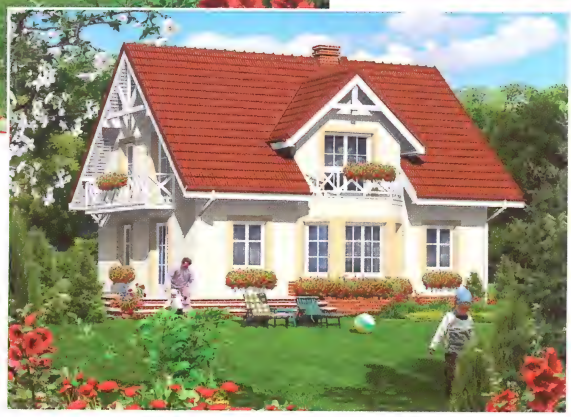

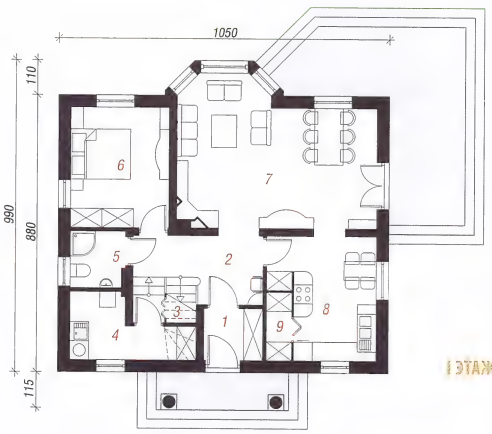

I ЭТАЖ

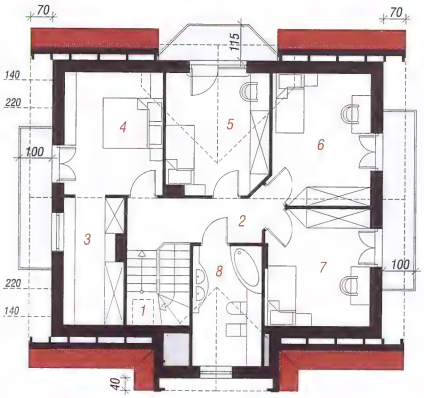

МАНСАРДА

КОНТУР ДОМА - МАСШТАБ 1:500

Перенесен на кальку и приложен к карте

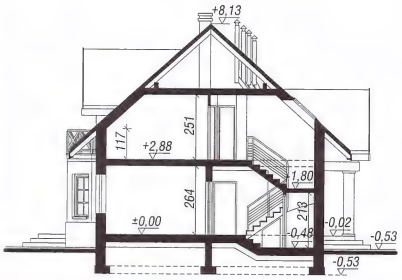

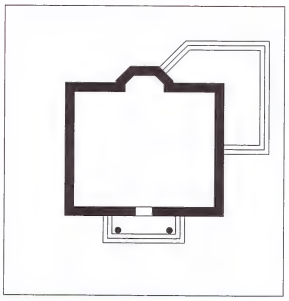

зеркальное
е этого проекта.

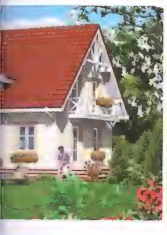

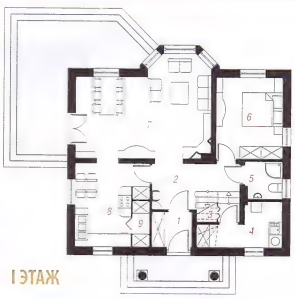

I ЭТАЖ

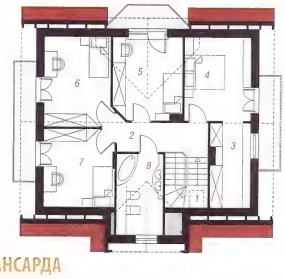

МАНСАРДА

Дом в лаванде 2

139,50 м² + гараж 18,00 м²

5 комнат, кухня, 2 ванные комнаты, котельная, гардероб, антресоль

мин. размер участка:	19,26 x 22,65 м²
общая площадь:	194,10 м²
площадь застройки:	125,00 м²
площадь кровли:	223,60 м²
строительный объем:	715,00 м³
высота здания:	7,62 м

Технология и конструкция

наружные стены:пустотелый керамический блок 25 см + пенопласт 12 см + штукатурка; перекрытия:монолитная железобетонная плита; лестница:железобетонная, заступная; высота стены мансарды: h=96,5 см; кровля: 2-скатная,с уклоном 42 град., конструкция кровли деревянная, кровля из керамической черепицы

Родственные проекты

- с 4-скатной крышей „Дом в лаванде"

Покупая оригинальный проект Бюро Проектов ARCHON+ с цветной надписью [illegible], Вы получите квалифицированную консультацию по строительству Вашего дома в офисе Архон Украина

I Этаж	99,7 м²
1. Тамбур	3,4
2. Холл и лестница	14,0
3. Кухня	8,6
4. Гостиная	33,5
5. Комната	11,2
6. Гардероб	3,1
7. Ванная	2,9
8. Котельная	5,0
9. Гараж	18,0

I ЭТАЖ

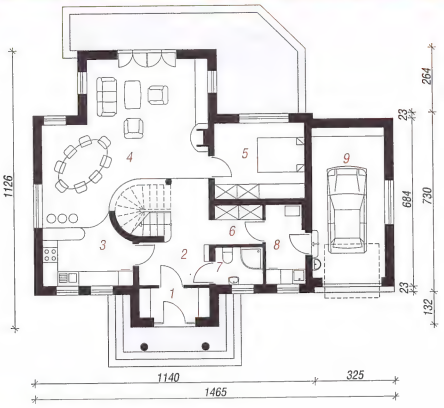

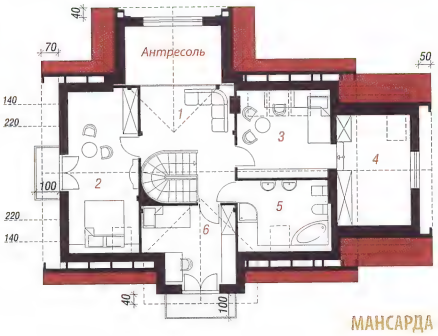

МАНСАРДА

Мансарда	57,8	(81,2) м²
1. Холл	10,7	(13,6)
2. Комната	13,4	(18,8)
3. Комната	9,9	(13,4)
4. Комната	7,9	(13,5)
5. Ванная	7,4	(10,9)
6. Комната	8,5	(11,0)

КОНТУР ДОМА - МАСШТАБ 1:500

Перенеси на кальку и приложи к карте

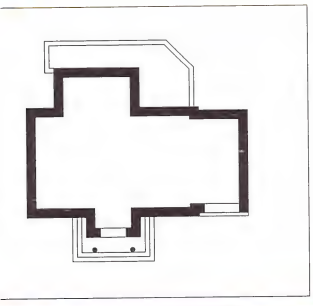

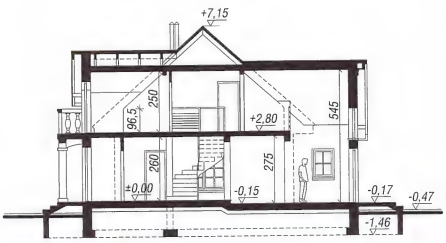

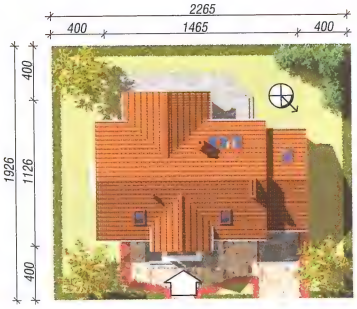

смотри зеркальное отображение этого проекта.

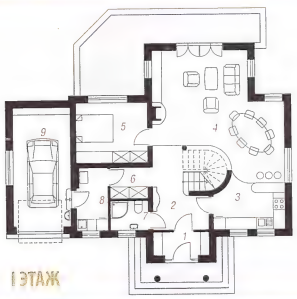

I ЭТАЖ

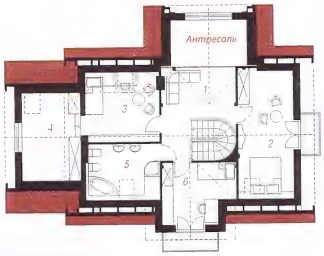

МАНСАРДА

фасад со стороны входа

боковой фасад

боковой фасад

фасад со стороны сада

Покупая оригинальный проект Бюро Проектов ARCHON+ с цветной надписью archon, Вы получите квалифицированную консультацию по строительству Вашего дома в офисе Архон Украина

В Л

13
+ г

5 комнат, кухня, 2 ва
котельная, гардероб

мин. размер участка:
общая площадь:
площадь застройки:
площадь кровли:
строительный объем:
высота здания:

Технология и кон

наружные стены:пустоте
блок 25 см + пенопласт
перекрытия:монолитная
лестница:железобетонн
мансарды: h=96,5 см; кр
42 град., конструкция кр
из керамической черепи

Родственные пр

- с 4-скатной крышей

I Этаж

1. Тамбур
2. Холл и лестница
3. Кухня
4. Гостиная
5. Комната
6. Гардероб
7. Ванная
8. Котельная
9. Гараж

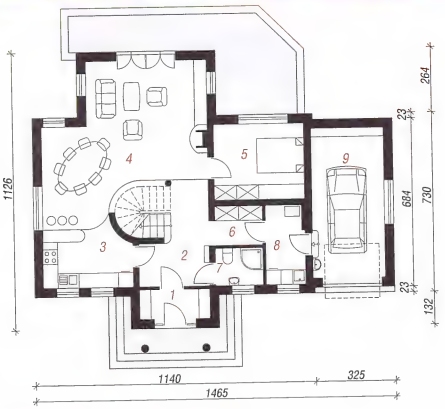

I ЭТАЖ

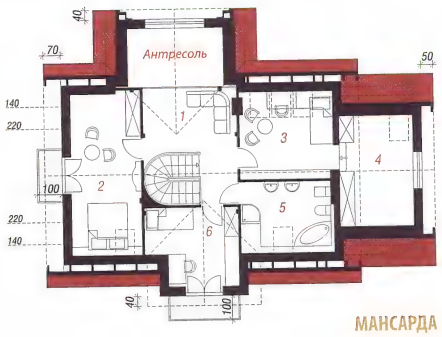

МАНСАРДА

Мансарда

1. Холл
2. Комната
3. Комната
4. Комната
5. Ванная
6. Комната

КОНТУР ДОМА - МАСШТАБ 1:500
Перенеси на кальку и приложи к карте

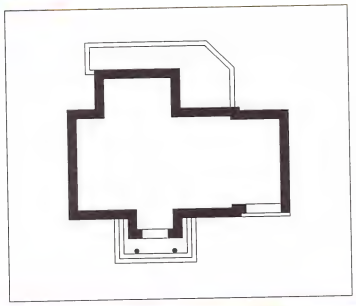

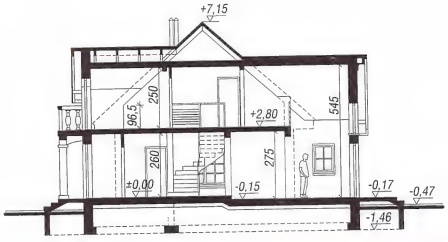

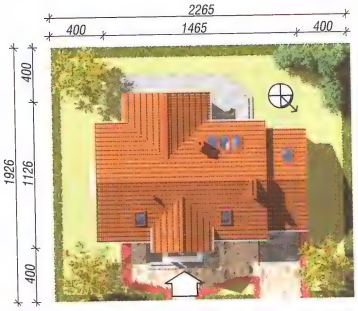

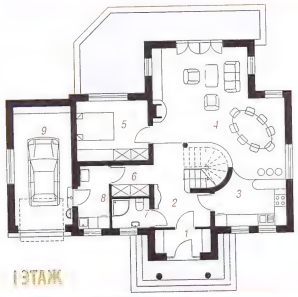

I ЭТАЖ

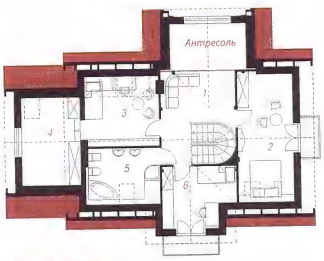

МАНСАРДА

смотри зер
отображение э

АРХОН УКРАИНА 02660 г. Киев ул. Крайняя 1 В +38(044) 331 23 71, +38(044) 331 23 72, +38(067) 505 22 17 archon@archon.com.ua www.archon.com.ua

Дом в персиках

139,50 м²
+ гараж 18,30 м²

6 комнат, кухня, 2 ванные комнаты, котельная

мин. размер участка:	17,20 x 22,40 м²
общая площадь:	194,70 м²
площадь застройки:	113,90 м²
площадь кровли:	211,00 м²
строительный объем:	717,00 м³
высота здания:	8,29 м

Технология и конструкция

наружные стены:пустотелый керамический блок 25 см + пенопласт 14 см + штукатурка; перекрытия:монолитная железобетонная плита; лестница:железобетонная, заступная; высота стены мансарды: h=105 см; кровля: 2-скатная,с уклоном 42 град., конструкция кровли деревянная, кровля из керамической черепицы

фасад со стороны

боковой ф

боковой ф

фасад со стороны

Покупая оригинальный проект Бюро Проектов ARCHON+ с цветной надписью archon, Вы получите квалифицированную консультацию по строительству Вашего дома в офисе Архон Украина

I Этаж	89,9 м²
1. Тамбур	4,0
2. Холл	7,2
3. Кухня	9,8
4. Гостиная	28,3
5. Прихожая	1,9
6. Комната	11,0
7. Ванная	3,0
8. Котельная	6,4
9. Гараж	18,3

Мансарда	67,9	(86,8) м²
1. Холл	5,0	(5,0)
2. Комната	20,6	(24,0)
3. Комната	13,8	(17,4)
4. Ванная	4,4	(7,3)
5. Комната	14,8	(20,9)
6. Комната	9,3	(12,2)

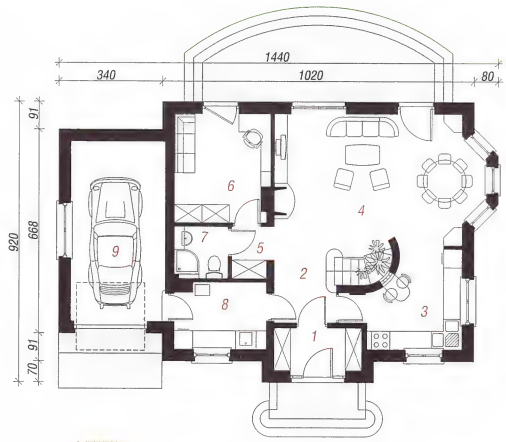

I ЭТАЖ

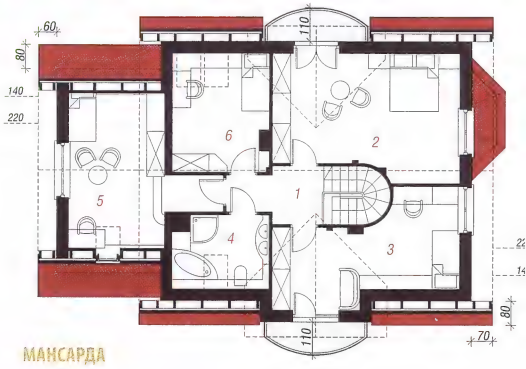

МАНСАРДА

КОНТУР ДОМА - МАСШТАБ 1:500
Перенеси на кальку и приложи к карте

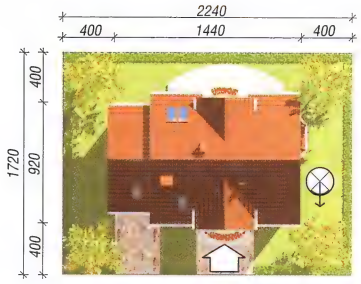

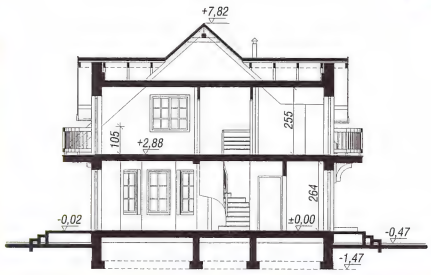

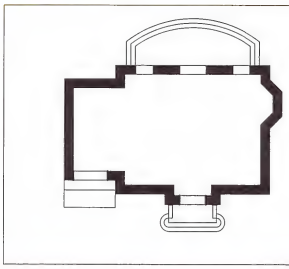

смотри зеркальное отображение этого проекта.

I ЭТАЖ

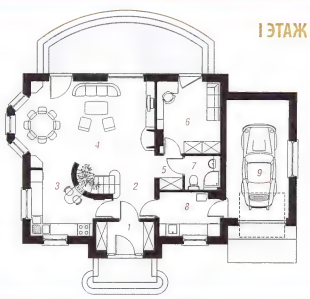

МАНСАРДА

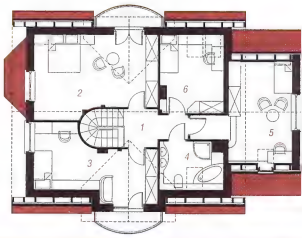

АРХОН УКРАИНА 02660 г. Киев ул. Крайняя 1 В +38(044) 331 23 71, +38(044) 331 23 72, +38(067) 505 22 17 archon@archon.com.ua www.archon.com

9,50 м²
раж 18,30 м²
ые комнаты,

17,20 x 22,40 м²
194,70 м²
113,90 м²
211,00 м²
717,00 м³
8,29 м

рукция
ерамический
+ штукатурка;
езобетонная плита;
ступная; высота стены
2-скатная,с уклоном
деревянная, кровля

9 м²
4,0
7,2
8,8
3,3
9
1,0
3,0
6,4
8,3

7,9 (86,8) м²
5,0 (5,0)
0,6 (24,0)
3,8 (17,4)
4,4 (7,3)
4,8 (20,9)
9,3 (12,2)

фасад со стороны входа

боковой фасад

боковой фасад

фасад со стороны сада

Покупая оригинальный проект Бюро Проектов ARCHON+ с цветной надписью archon, Вы получите квалифицированную консультацию по строительству Вашего дома в офисе Архон Украина

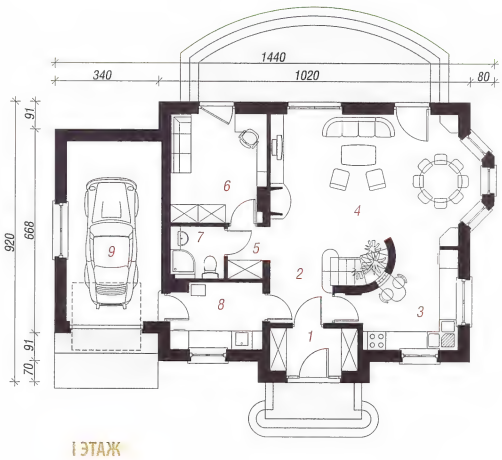

I ЭТАЖ

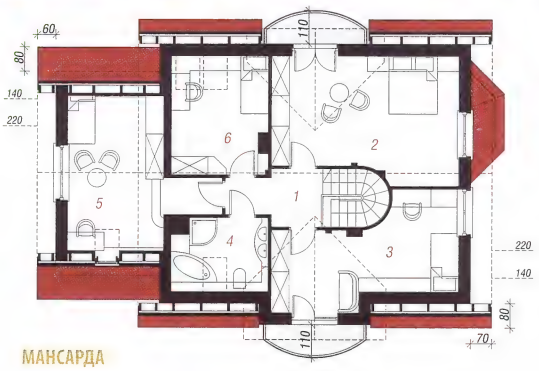

МАНСАРДА

КОНТУР ДОМА - МАСШТАБ 1:500
Перенеси на кальку и приложи к карте

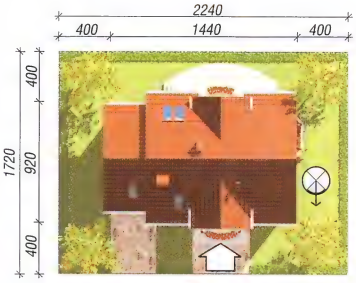

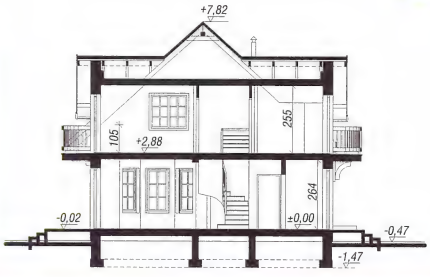

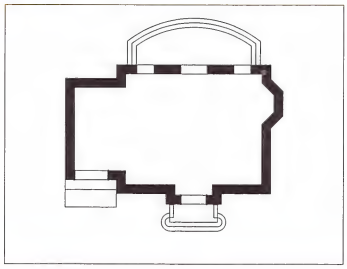

и зеркальное
ие этого проекта.

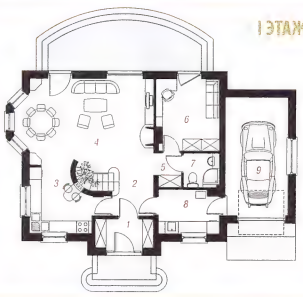
I ЭТАЖ

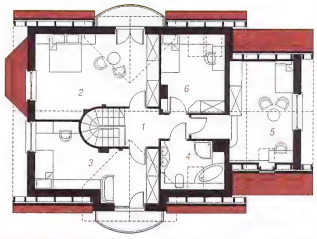
МАНСАРДА

АРХОН УКРАИНА 02660 г. Киев ул. Крайняя 1 В +38(044) 331 23 71, +38(044) 331 23 72, +38(067) 505 22 17 archon@archon.com.ua www.archon.com.ua

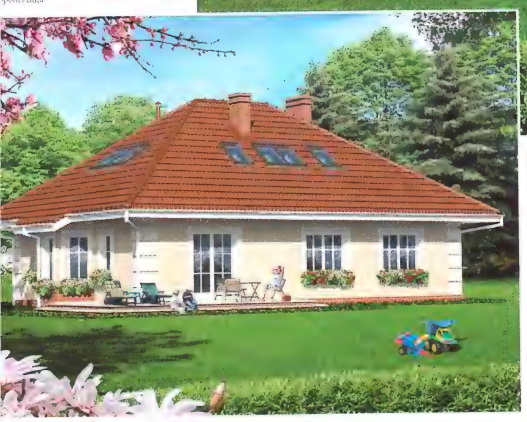

Дом под красной рябиной 2

140,30 м² + гараж 19,90 м²

5 комнат, кухня, кладовая, 2 ванные комнаты, котельная, гардероб

мин. размер участка:	19,10 x 22,20 м²
общая площадь:	190,60 м²
площадь застройки:	138,70 м²
площадь кровли:	227,00 м²
строительный объем:	698,00 м³
высота здания:	7,54 м

Технология и конструкция

наружные стены:пустотелый керамический блок 25 см + пенопласт 14 см + штукатурка; перекрытия:монолитная железобетонная плита; лестница:деревянная, заступная; высота стены мансарды: h=123 см; кровля: 4-скатная,с уклоном 35 град., конструкция кровли деревянная, кровля из керамической черепицы

Родственные проекты

- без гаража „Дом од красной рябиной",
- с пристроенным гаражом „Дом под красной рябиной (Г)", - с 2-местным гаражом „Дом под красной рябиной" (2Г)

Покупая оригинальный проект Бюро Проектов ARCHON+ с цветной надписью archon, Вы получите квалифицированную консультацию по строительству Вашего дома в офисе Архон Украина

I Этаж	106,5	(106,5) м²
1. Тамбур	3,7	
2. Гардероб	3,2	
3. Холл	5,7	
4. Ванная	5,6	
5. Комната	15,1	
6. Гостиная	30,4	
7. Кухня	10,4	
8. Кладовая	2,1	
9. Котельная	10,4	
10. Гараж	19,9	

Мансарда	53,7	(78,5) м²
1. Холл	5,0	(5,0)
2. Комната	10,5	(13,5)
3. Комната	13,4	(22,3)
4. Ванная	6,0	(8,4)
5. Комната	14,2	(21,0)
6. Гардероб	4,6	(8,3)

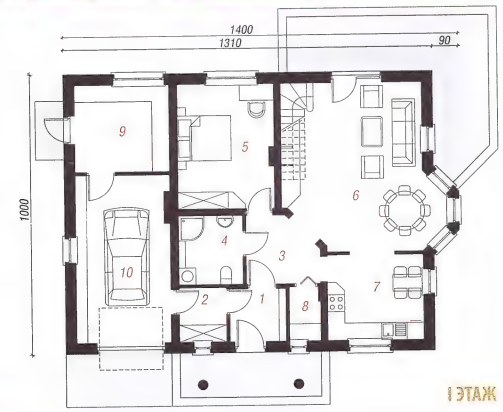

I ЭТАЖ

МАНСАРДА

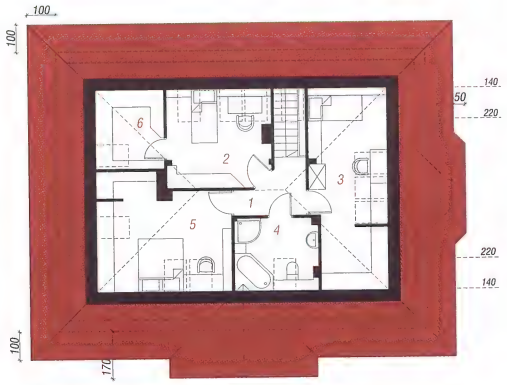

КОНТУР ДОМА - МАСШТАБ 1:500

Перенеси на кальку и приложи к карте

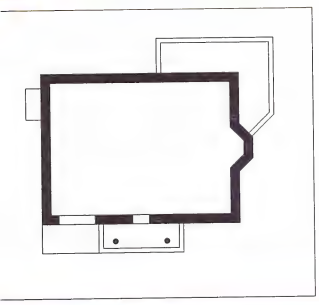

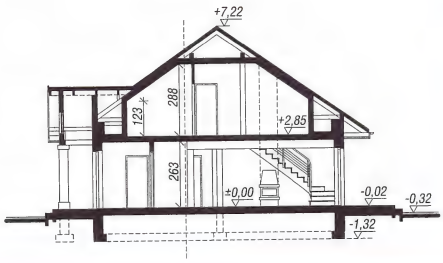

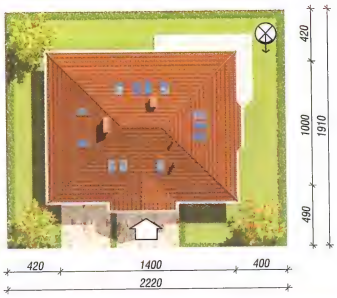

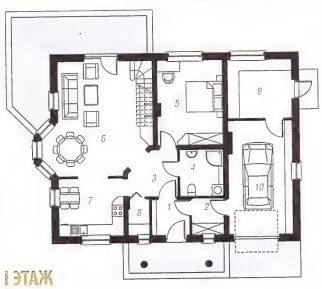

I ЭТАЖ

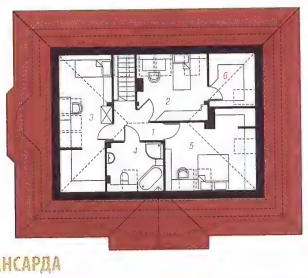

МАНСАРДА

смотри зеркальное отображение этого проекта.

красной р

14
+ га

5 комнат, кухня, клад
комнаты, котельная,

мин. размер участка:
общая площадь:
площадь застройки:
площадь кровли:
строительный объем:
высота здания:

Технология и конс

наружные стены:пустотел
блок 25 см + пенопласт 14
перекрытия:монолитная
лестница:деревянная, зас
мансарды: h=123 см; кро
35 град., конструкция кро
из керамической черепиц

Родственные про

- без гаража „Дом од
- с пристроенным гара
красной рябиной (Г)",
„Дом под красной ряб

фасад со стороны входа

боковой фасад

боковой фасад

фасад со стороны сада

Покупая оригинальный проект Бюро Проектов ARCHON+ с цветной надписью archon, Вы получите квалифицированную консультацию по строительству Вашего дома в офисе Архон Украина

I Этаж

1. Тамбур
2. Гардероб
3. Холл
4. Ванная
5. Комната
6. Гостиная
7. Кухня
8. Кладовая
9. Котельная
10. Гараж

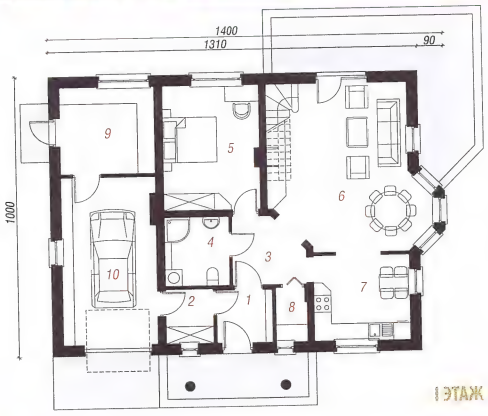

I ЭТАЖ

МАНСАРДА

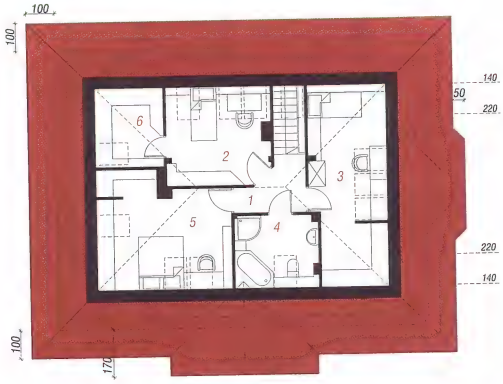

Мансарда

1. Холл
2. Комната
3. Комната
4. Ванная
5. Комната
6. Гардероб

КОНТУР ДОМА - МАСШТАБ 1:500

Перенеси на кальку и приложи к карте

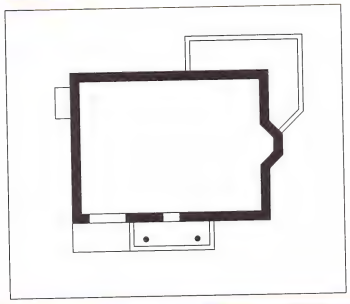

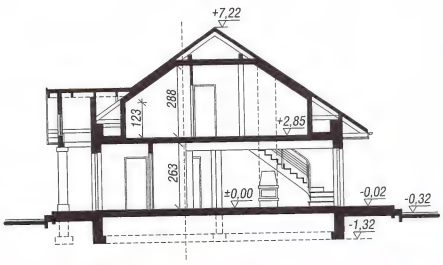

смотри зер
отображение эт

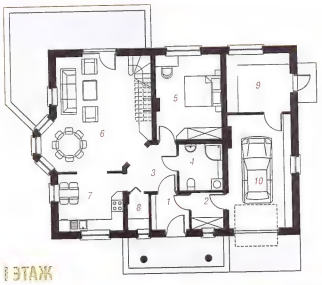

I ЭТАЖ

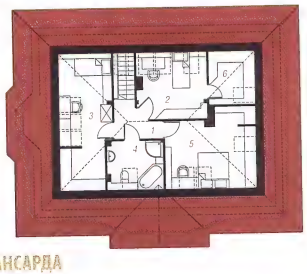

МАНСАРДА

Дом в авокадо

140,80 м²

5 комнат, кухня, кладовая, столовая, 2 ванные комнаты, котельная, гардероб

мин. размер участка:	17,90 x 20,55 м²
общая площадь:	165,90 м²
площадь застройки:	111,80 м²
площадь кровли:	202,30 м²
строительный объем:	672,00 м³
высота здания:	8,34 м

Технология и конструкция

наружные стены:пустотелый керамический блок 25 см + пенопласт 14 см + штукатурка; перекрытия:монолитная железобетонная плита; лестница:железобетонная, 2-маршевая; высота стены мансарды: h=100 см; кровля: 4-скатная,с уклоном 42 град., конструкция кровли деревянная, кровля из керамической черепицы

I Этаж	77,5	(80,1) м²
1. Тамбур	5,3	
2. Холл	8,8	
3. Кухня	8,4	
4. Гостиная	30,3	
5. Кабинет	11,9	
6. Ванная	4,7	
7. Кладовая	1,2	(3,8)
8. Котельная	6,9	

Мансарда	63,3	(88,9) м²
1. Лестница	6,6	(6,6)
2. Коридор	7,4	(7,4)
3. Ванная	6,0	(8,6)
4. Комната	11,7	(18,4)
5. Комната	15,6	(19,9)
6. Комната	10,3	(17,1)
7. Гардероб	5,7	(10,9)

фасад со стороны

боковой ф

боковой ф

фасад со стороны

Покупая оригинальный проект Бюро Проектов ARCHON+ с цветной надписью archon, Вы получите квалифицированную консультацию по строительству Вашего дома в офисе Архон Украина

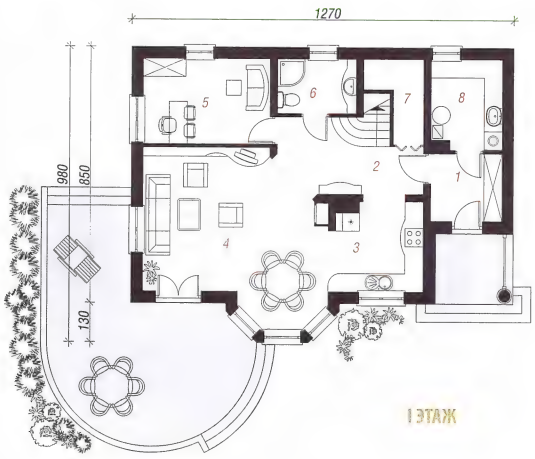

I ЭТАЖ

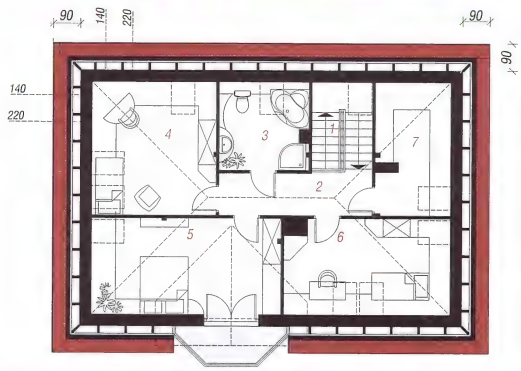

МАНСАРДА

КОНТУР ДОМА - МАСШТАБ 1:500
Перенеси на кальку и приложи к карте

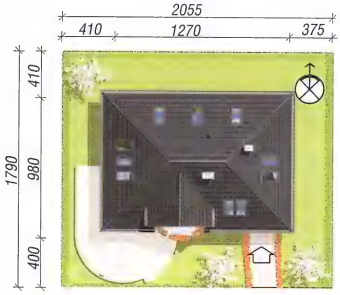

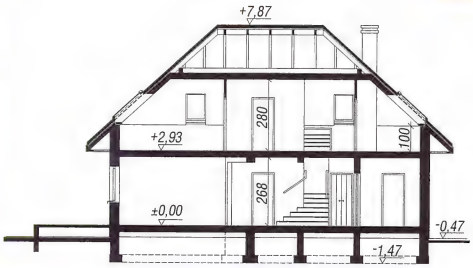

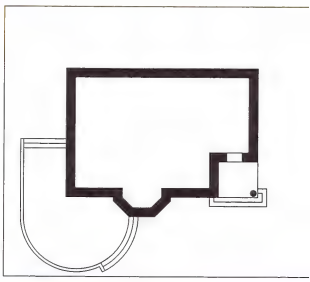

смотри зеркальное отображение этого проекта.

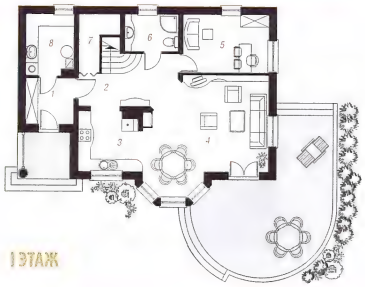

I ЭТАЖ

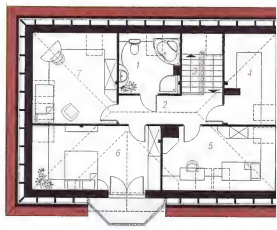

МАНСАРДА

АРХОН УКРАИНА 02660 г. Киев ул. Крайняя 1 В +38(044) 331 23 71, +38(044) 331 23 72, +38(067) 505 22 17 archon@archon.com.ua www.archon.com.

0,80 м²

ая, столовая, 2
ая, гардероб

17,90 x 20,55 м²
165,90 м²
111,80 м²
202,30 м²
672,00 м³
8,34 м

укция

ический
– штукатурка;
бетонная плита;
левая; высота
ля: 4-скатная,с
кровли деревянная,

(80,1) м²

(3,8)

(88,9) м²

(6,6)
(7,4)
(8,6)
(18,4)
(19,9)
(17,1)
(10,9)

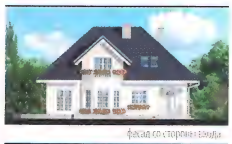
фасад со стороны въезда

боковой фасад

боковой фасад

фасад со стороны сада

Покупая оригинальный проект Бюро Проектов ARCHON+ с цветной надписью archon, Вы получите квалифицированную консультацию по строительству Вашего дома в офисе Архон Украина

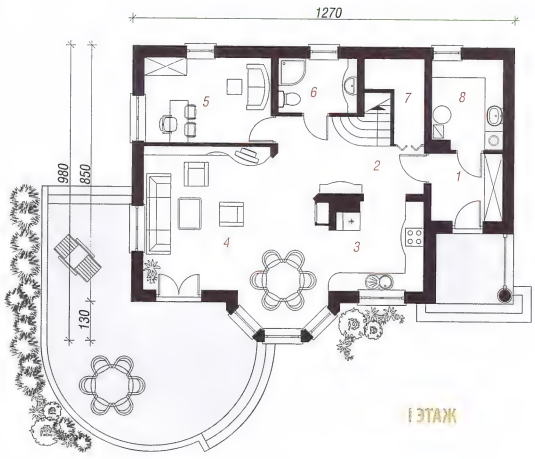

I ЭТАЖ

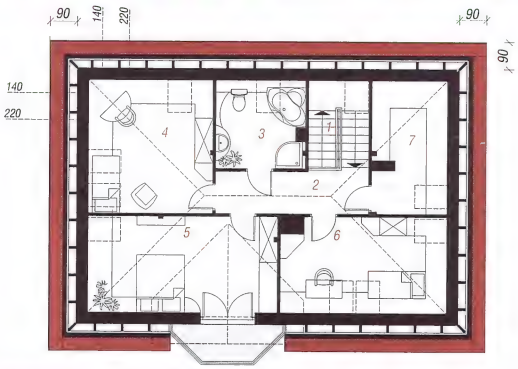

МАНСАРДА

КОНТУР ДОМА - МАСШТАБ 1:500
Перенеси на кальку и приложи к карте

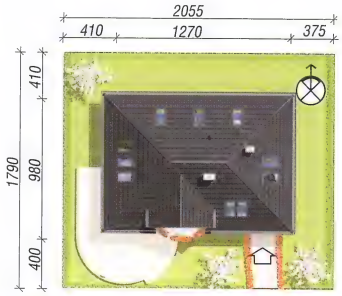

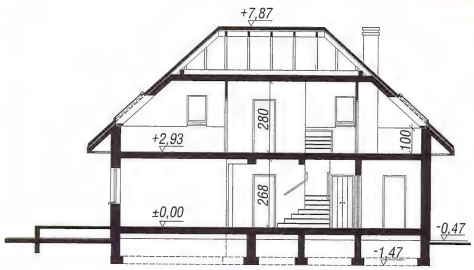

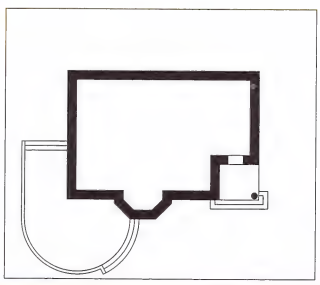

веркальное
е этого проекта.

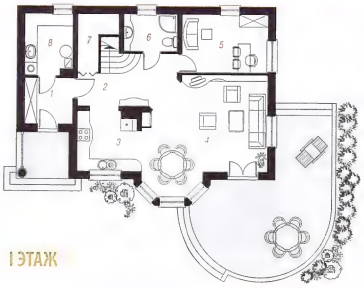
I ЭТАЖ

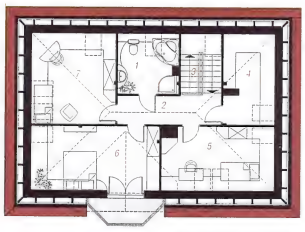
МАНСАРДА

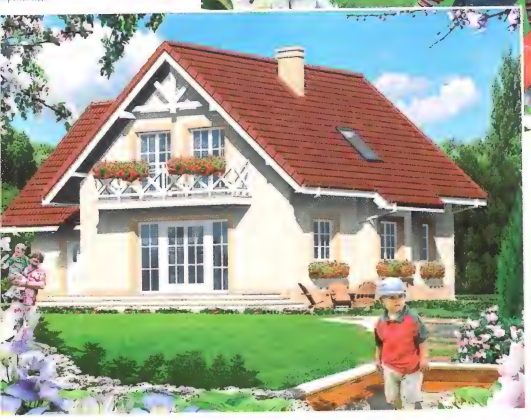

Дом под каштаном

140,80 м² + гараж 18,70 м²

6 комнат, кухня, 2 ванные комнаты, котельная, гардероб, хозяйственное помещение

мин. размер участка:	18,80 x 20,10 м²
общая площадь:	197,00 м²
площадь застройки:	115,10 м²
площадь кровли:	211,30 м²
строительный объем:	712,00 м³
высота здания:	8,11 м

Технология и конструкция

наружные стены:пустотелый керамический блок 25 см + пенопласт 14 см + штукатурка; перекрытия:монолитная железобетонная плита; лестница:железобетонная, заступная; высота стены мансарды: h=103 см; кровля: 2-скатная,с уклоном 42 град., конструкция кровли деревянная, кровля из керамической черепицы

Родственные проекты

- похожий „Дом под каштаном"

Покупая оригинальный проект Бюро Проектов ARCHON+ с цветной надписью archon, Вы получите квалифицированную консультацию по строительству Вашего дома в офисе Архон Украина

I Этаж	88,6 м²	
1. Тамбур	2,8	
2. Холл	7,3	
3. Комната	8,1	
4. Кухня	8,2	
5. Гостиная	28,1	
6. Ванная	4,7	
7. Котельная	4,9	
8. Гараж	18,7	
9. Хоз. помещение	5,8	

Мансарда	70,9	(92,3) м²
1. Холл и лестница	9,6	(9,6)
2. Комната	15,4	(19,1)
3. Гардероб	2,2	(5,9)
4. Ванная	6,2	(8,0)
5. Комната	13,5	(16,5)
6. Гардероб	3,2	(5,7)
7. Комната	11,0	(14,4)
8. Комната	9,8	(13,1)

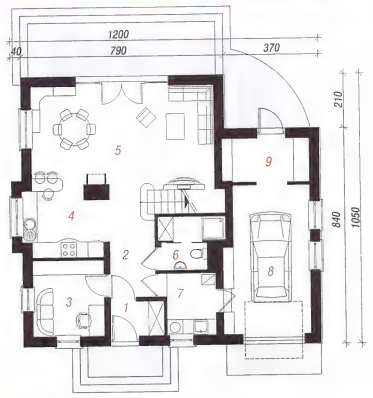

I ЭТАЖ

МАНСАРДА

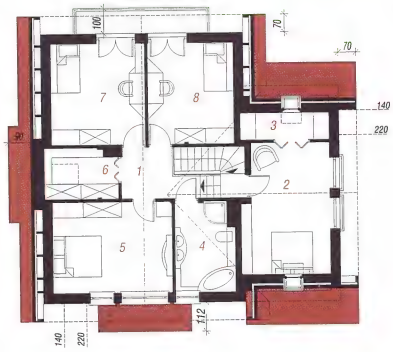

КОНТУР ДОМА - МАСШТАБ 1:500

Перенеси на кальку и приложи к карте

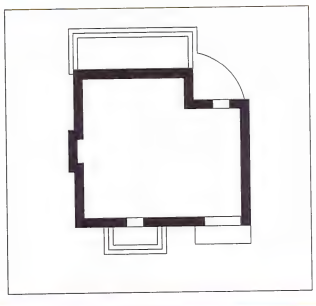

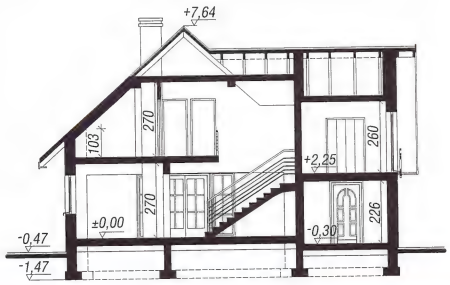

смотри зеркальное отображение этого проекта.

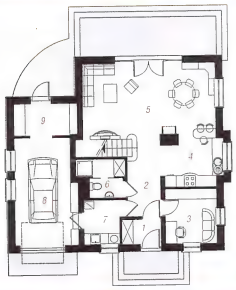

I ЭТАЖ

МАНСАРДА

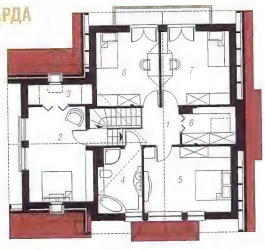

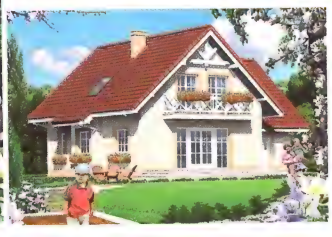

Покупая оригинальный проект Бюро Проектов ARCHON+ с цветной надписью archon, Вы получите квалифицированную консультацию по строительству Вашего дома в офисе Архон Украина

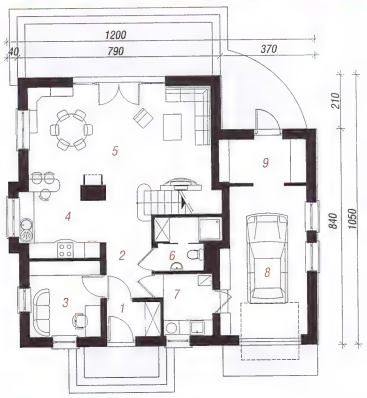

I ЭТАЖ

МАНСАРДА

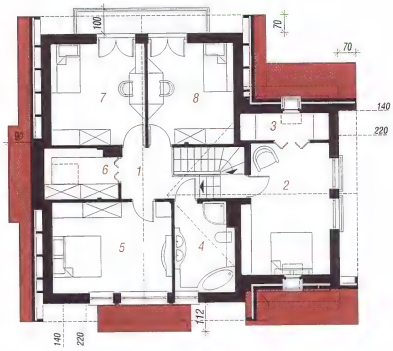

КОНТУР ДОМА - МАСШТАБ 1:500

Перенеси на кальку и приложи к карте

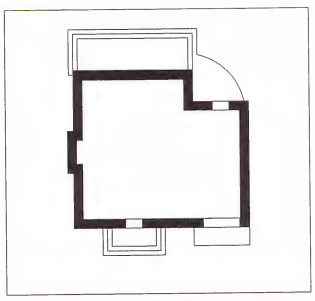

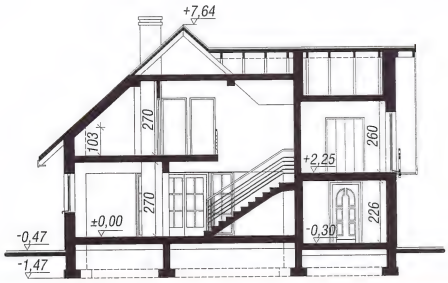

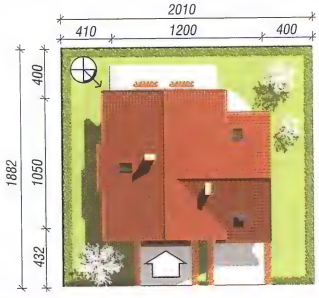

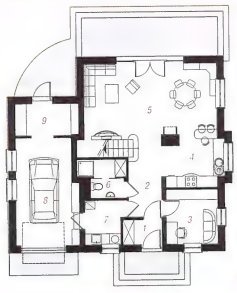

I ЭТАЖ

МАНСАРДА

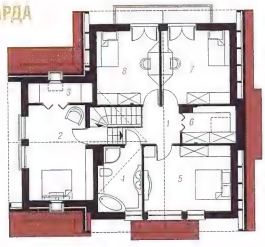

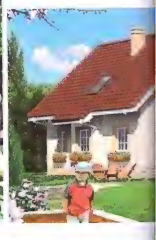

Дом в алоэ 2

142,30 м²
+ гараж 19,10 м²
+ чердак 6,10 м²

5 комнат, кухня, столовая, 2 ванные комнаты, котельная, гардероб, антресоль

мин. размер участка:	19,70 x 23,10 м²
общая площадь:	200,90 м²
площадь застройки:	133,70 м²
площадь кровли:	246,20 м²
строительный объем:	770,00 м³
высота здания:	7,60 м

Технология и конструкция

наружные стены:пустотелый керамический блок 25 см + пенопласт 14 см + штукатурка; перекрытия:монолитная железобетонная плита; лестница:железобетонная, заступная; высота стены мансарды: h=107 см; кровля: 4-скатная,с уклоном 42 град., конструкция кровли деревянная, кровля из керамической черепицы

Родственные проекты

- с другой планировкой помещений „Дом в алоэ", - уменьшенная и с 2-местным гаражом „Дом в алоэ 3"

фасад со стороны

боковой фа

боковой фа

фасад со стороны

Покупая оригинальный проект Бюро Проектов ARCHON+ с цветной надписью archon, Вы получите квалифицированную консультацию по строительству Вашего дома в офисе Архон Украина

I Этаж	106,4 м²
1. Тамбур	4,8
2. Холл	8,5
3. Комната	11,2
4. Кухня	10,5
5. Столовая	9,5
6. Гостиная	31,8
7. Ванная	3,2
8. Котельная	7,8
9. Гараж	19,1

Мансарда	61,1	(93,8) м²
1. Холл	9,6	(9,6)
2. Комната	13,8	(21,1)
3. Комната	10,0	(13,7)
4. Гардероб	2,4	(5,7)
5. Комната	12,6	(14,5)
6. Ванная	6,6	(9,8)
7. Чердак	6,1	(19,4)

МАНСАРДА

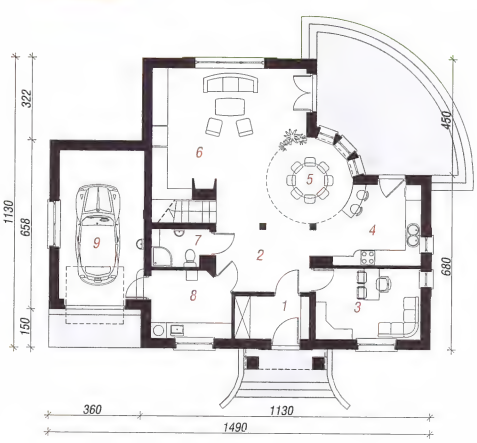

I ЭТАЖ

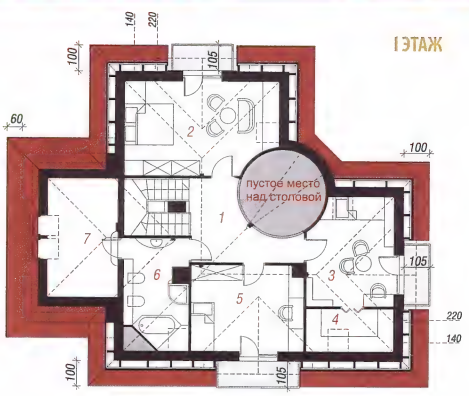

КОНТУР ДОМА - МАСШТАБ 1:500
Перенеси на кальку и приложи к карте

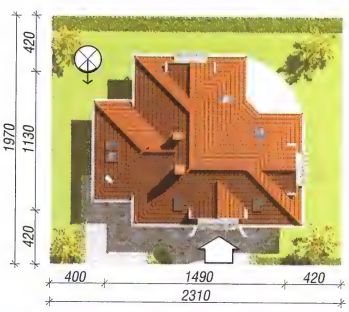

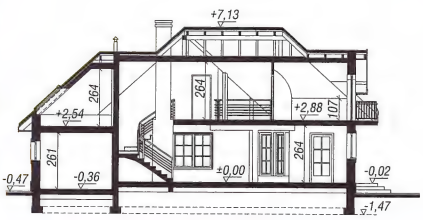

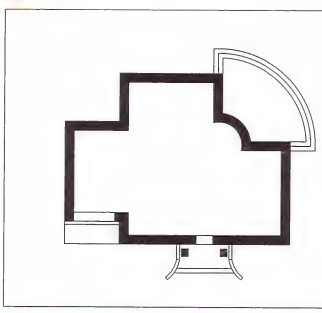

смотри зеркальное отображение этого проекта.

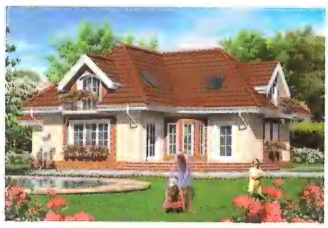

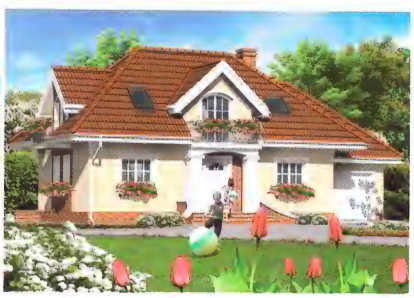

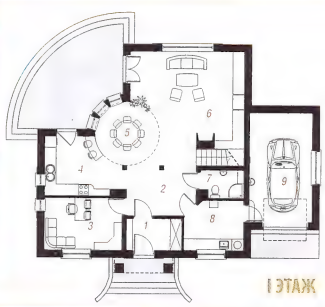

МАНСАРДА

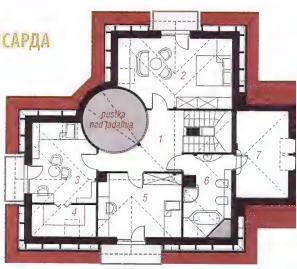

АРХОН УКРАИНА 02660 г. Киев ул. Крайняя 1 В +38(044) 331 23 71, +38(044) 331 23 72, +38(067) 505 22 17 archon@archon.com.ua www.archon.com.

2,30 м²
раж 19,10 м²
рдак 6,10 м²
ал, 2 ванные
рдероб,

19,70 x 23,10 м²
200,90 м²
133,70 м²
246,20 м²
770,00 м³
7,60 м

рукция

мический
штукатурка;
обетонная плита;
тная; высота стены
скатная,с уклоном
деревянная, кровля

ты

мещений „Дом
2-местным

4 м²

(93,8) м²
(9,6)
(21,1)
(13,7)
(5,7)
(14,5)
(9,8)
(19,4)

фасад со стороны входа

боковой фасад

боковой фасад

фасад со стороны сада

Покупая оригинальный проект Бюро Проектов ARCHON+ с цветной надписью archon, Вы получите квалифицированную консультацию по строительству Вашего дома в офисе Архон Украина

МАНСАРДА

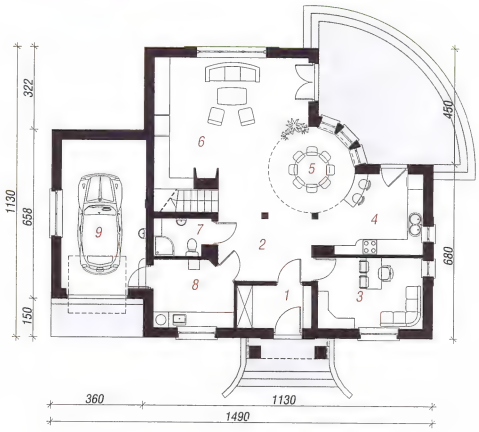

I ЭТАЖ

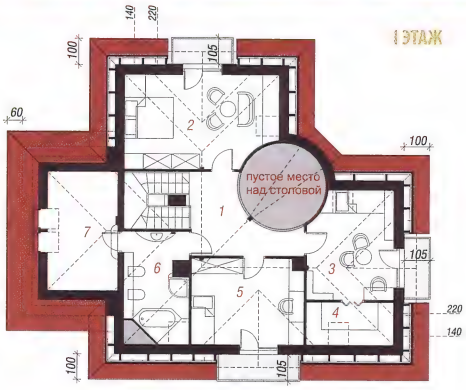

КОНТУР ДОМА - МАСШТАБ 1:500
Перенеси на кальку и приложи к карте

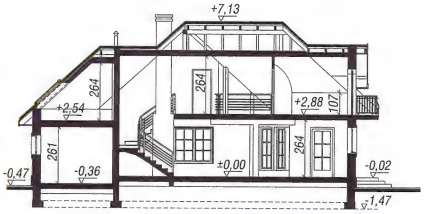

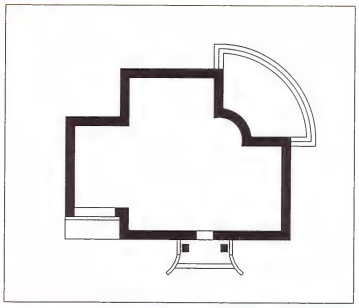

зеркальное
е этого проекта.

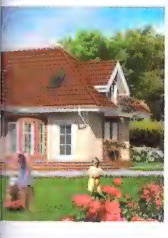

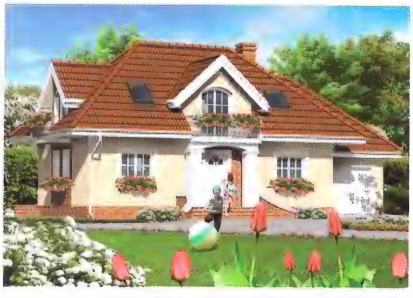

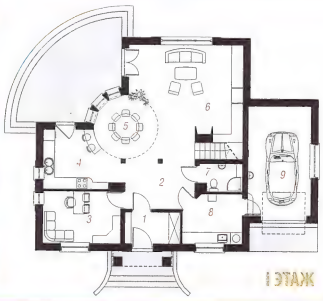

I ЭТАЖ

МАНСАРДА

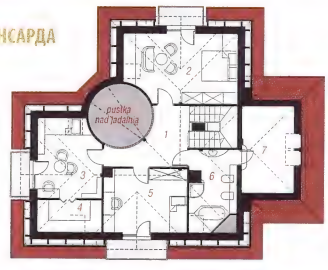

archon
АРХОН УКРАИНА 02660 г. Киев ул. Крайняя 1 В +38(044) 331 23 71, +38(044) 331 23 72, +38(067) 505 22 17 archon@archon.com.ua www.archon.com.ua

Дом в тамарисках 2

143,10 м² + гараж 17,80 м²

6 комнат, кухня, кладовая, 2 ванные комнаты, котельная, гардероб

мин. размер участка:	18,40 x 20,80 м²
общая площадь:	202,10 м²
площадь застройки:	115,10 м²
площадь кровли:	198,70 м²
строительный объем:	722,00 м³
высота здания:	8,41 м

Покупая оригинальный проект Бюро Проектов ARCHON+ с цветной надписью archon, Вы получите квалифицированную консультацию по строительству Вашего дома в офисе Архон Украина

Технология и конструкция

наружные стены:пустотелый керамический блок 25 см + пенопласт 14 см + штукатурка; перекрытия:монолитная железобетонная плита; лестница:железобетонная, заступная; высота стены мансарды: h=121 см; кровля: 2-скатная,с уклоном 42 град., конструкция кровли деревянная, кровля из керамической черепицы

Родственные проекты

- уменьшенная „Дом в тамарисках", - с входом с юга „Дом в тамарисках 3",
- с 2-местным гаражом Дополнение (Г2),
- с коньком параллельным к главному фасаду „Дом в тамарисках 4"

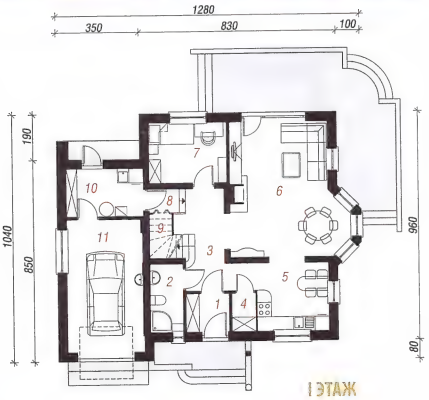

I ЭТАЖ

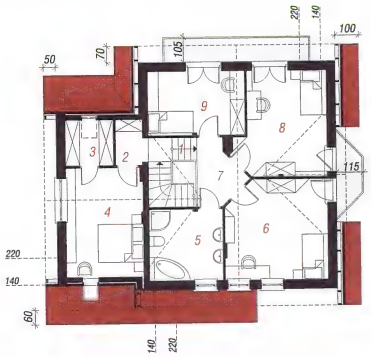

МАНСАРДА

I Этаж	88,8 м²
1. Тамбур	2,9
2. Ванная	4,0
3. Холл	7,6
4. Кладовая	1,6
5. Кухня	9,9
6. Гостиная	25,3
7. Комната	8,3
8. Лестница	4,1
9. Хоз. помещение	0,7
10. Котельная	6,6
11. Гараж	17,8

Мансарда	72,1	(84,4) м²
1. Лестница	1,9	(2,0)
2. Прихожая	1,7	(2,3)
3. Гардероб	3,1	(4,1)
4. Комната	14,0	(18,1)
5. Ванная	8,2	(9,4)
6. Комната	15,8	(17,7)
7. Холл	4,5	(4,5)
8. Комната	13,7	(15,4)
9. Комната	9,2	(10,9)

КОНТУР ДОМА - МАСШТАБ 1:500

Перенеси на кальку и приложи к карте

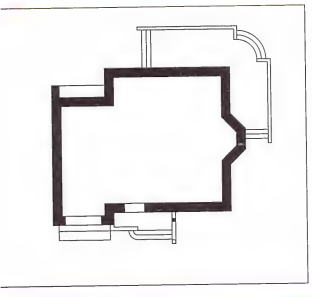

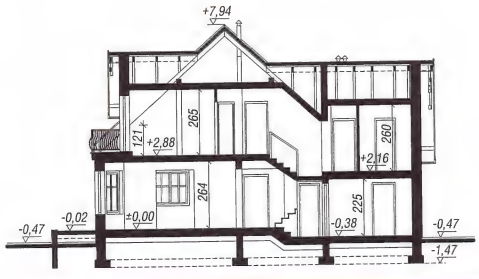

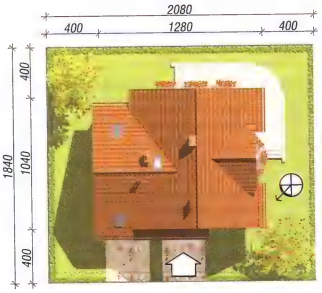

смотри зеркальное отображение этого проекта.

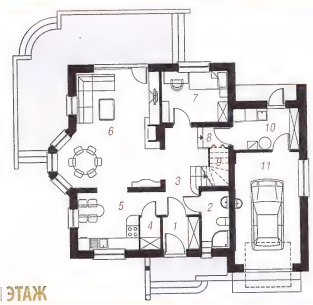

I ЭТАЖ

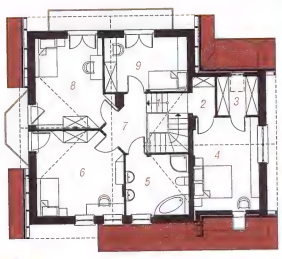

МАНСАРДА

фасад со стороны входа

боковой фасад

боковой фасад

фасад со стороны сада

Покупая оригинальный проект Бюро Проектов ARCHON+ с цветной надписью archon, Вы получите квалифицированную консультацию по строительству Вашего дома в офисе Архон Украина

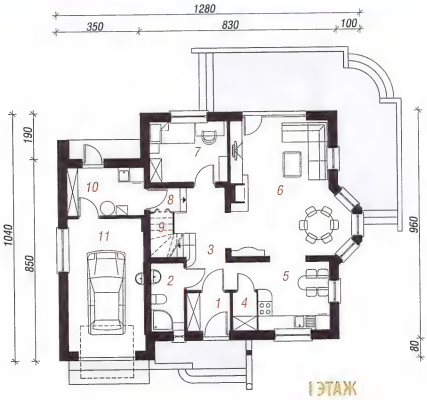

I ЭТАЖ

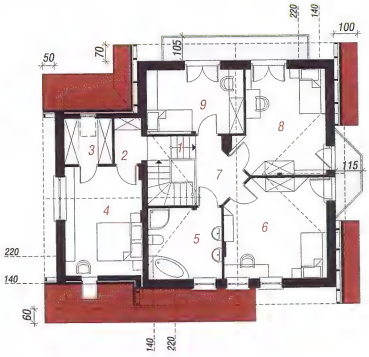

МАНСАРДА

КОНТУР ДОМА - МАСШТАБ 1:500

Перенеси на кальку и приложи к карте

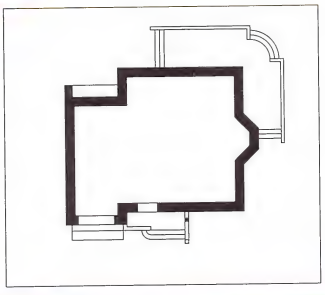

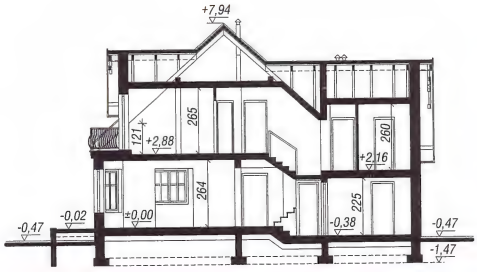

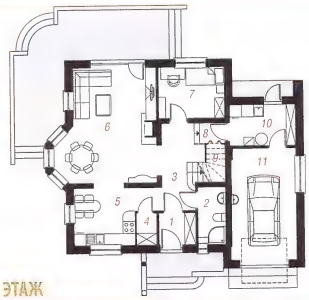

I ЭТАЖ

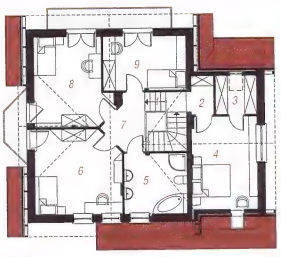

МАНСАРДА

в та

1

6 комнат, кухня, к
комнаты, котельна

мин. размер участка:
общая площадь:
площадь застройки:
площадь кровли:
строительный объем:
высота здания:

Технология и ко

наружные стены:пуст
блок 25 см + пенопла
перекрытия:монолит
лестница:железобето
мансарды: h=121 см
42 град., конструкция
из керамической чере

Родственные п

- уменьшенная „До
входом с юга „Дом в
- с 2-местным гара
- с коньком паралле
фасаду „Дом в тама

I Этаж

1. Тамбур
2. Ванная
3. Холл
4. Кладовая
5. Кухня
6. Гостиная
7. Комната
8. Лестница
9. Хоз. помещение
10. Котельная
11. Гараж

Мансарда

1. Лестница
2. Прихожая
3. Гардероб
4. Комната
5. Ванная
6. Комната
7. Холл
8. Комната
9. Комната

смотри зер
отображение з

Дом в рододендронах 9

145,70 м² + гараж 20,30 м²

6 комнат, кухня ,кладовая, 2 ванные комнаты, котельная, гардероб, хозяйственное помещение

мин. размер участка:	17,40 x 22,80 м²
общая площадь:	207,30 м²
площадь застройки:	119,70 м²
площадь кровли:	213,50 м²
строительный объем:	712,00 м³
высота здания:	8,32 м

Технология и конструкция

наружные стены:пустотелый керамический блок 25 см + пенопласт 14 см + штукатурка; перекрытия:монолитная железобетонная плита; лестница:железобетонная, заступная; высота стены мансарды: h=107 см; кровля: 2-скатная,с уклоном 40 град., конструкция кровли деревянная, кровля из керамической черепицы

фасад со стороны

боковой

боковой

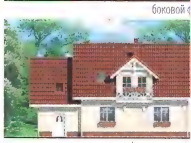
фасад со стороны

I Этаж	92,8	(93,5) м²
1. Тамбур	4,7	
2. Холл	6,6	
3. Гостиная	23,8	
4. Кухня	8,7	
5. Кладовая	2,3	
6. Комната	9,6	
7. Лестница	3,0	
8. Ванная	4,7	(5,4)
9. Котельная	4,9	
10. Гараж	20,3	
11. Хоз. помещение	4,2	

Мансарда	73,2	(91,2) м²
1. Лестница	1,8	(1,8)
2. Комната	14,1	(17,7)
3. Гардероб	3,6	(7,2)
4. Холл	4,1	(4,1)
5. Ванная	7,5	(10,2)
6. Комната	14,8	(17,6)
7. Комната	19,0	(21,7)
8. Комната	8,3	(10,9)

Покупая оригинальный проект Бюро Проектов ARCHON+ с цветной надписью archon, Вы получите квалифицированную консультацию по строительству Вашего дома в офисе Архон Украина

I ЭТАЖ

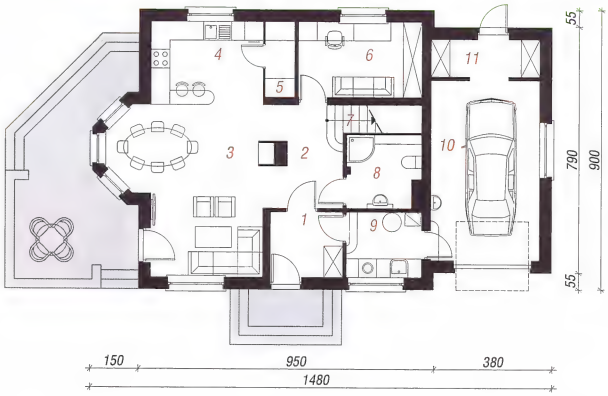

МАНСАРД

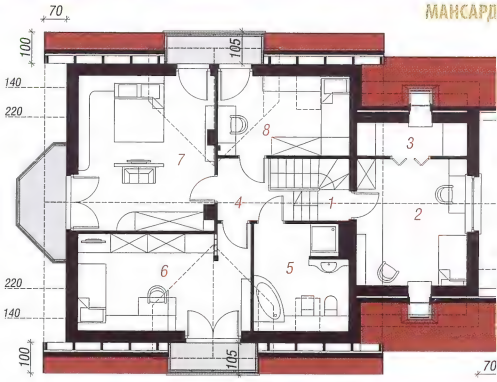

КОНТУР ДОМА - МАСШТАБ 1:500
Перенеси на кальку и приложи к карте

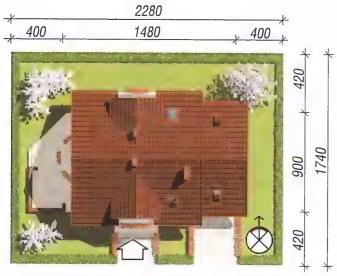

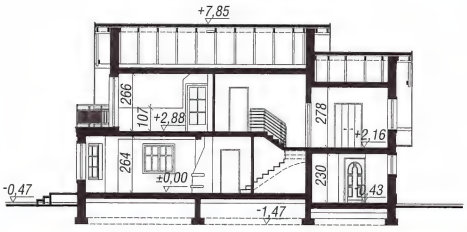

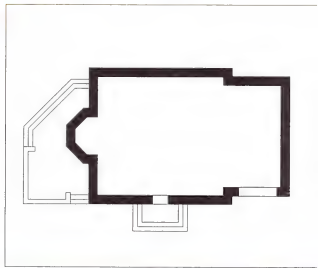

смотри зеркальное отображение этого проекта.

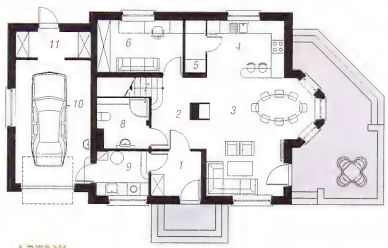

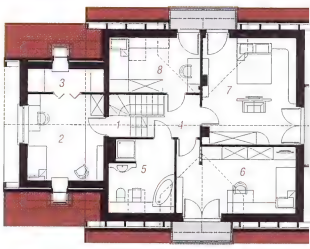

АРХОН УКРАИНА 02660 г. Киев ул. Крайняя 1 В +38(044) 331 23 71, +38(044) 331 23 72, +38(067) 505 22 17 archon@archon.com.ua www.archon.com

...нах 9

...45,70 м²
...раж 20,30 м²

...ная, 2 ванные
...ерроб,
...ние

	17,40 x 22,80 м²
	207,30 м²
	119,70 м²
	213,50 м²
	712,00 м³
	8,32 м

...тукция

...ический
... — штукатурка;
...безобетонная плита;
... полная; высота стены
... 2-скатная, с уклоном
... деревянная, кровля

...2,8 (93,5) м²

(5,4)

...3,2 (91,2) м²

...1,8	(1,8)
...4,1	(17,7)
...0,6	(7,2)
...4,1	(4,1)
...7,5	(10,2)
...4,8	(17,6)
...9,0	(21,7)
...2,5	(10,9)

фасад со стороны входа

боковой фасад

боковой фасад

фасад со стороны сада

Покупая оригинальный проект Бюро Проектов ARCHON+ с цветной надписью archon, Вы получите квалифицированную консультацию по строительству Вашего дома в офисе Архон Украина

Новинка!

I ЭТАЖ

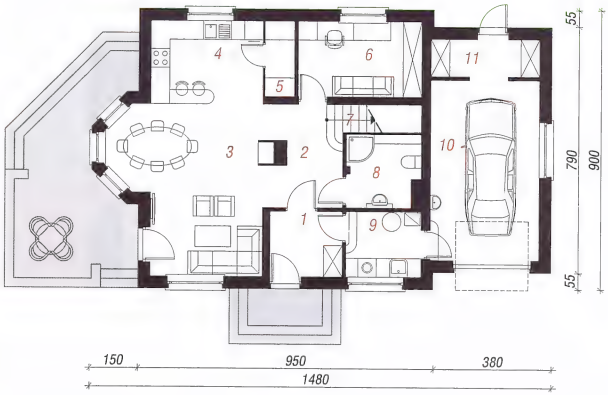

МАНСАРДА

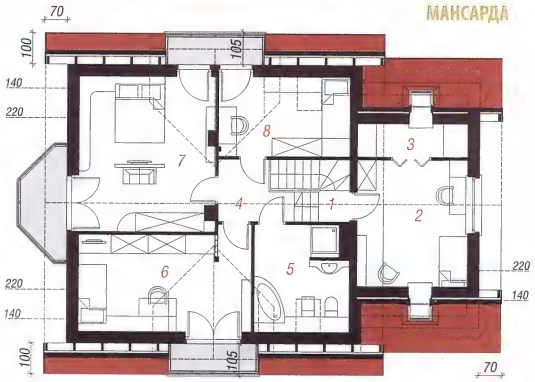

КОНТУР ДОМА - МАСШТАБ 1:500
Перенеси на кальку и приложи к карте

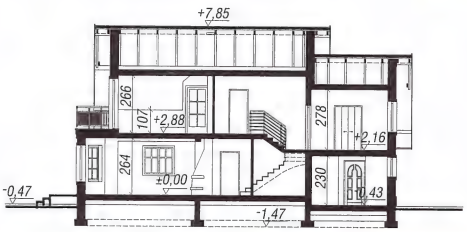

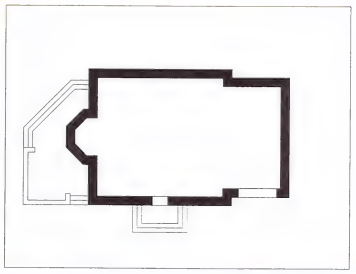

...и зеркальное
...ие этого проекта.

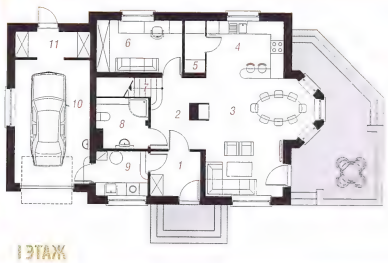

I ЭТАЖ

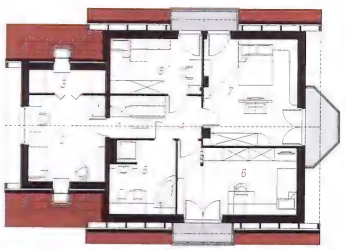

МАНСАРДА

archon
АРХОН УКРАИНА 02660 г. Киев ул. Крайняя 1 В +38(044) 331 23 71, +38(044) 331 23 72, +38(067) 505 22 17 archon@archon.com.ua www.archon.com.ua

Дом в тимьяне

146,40 м² + гараж 17,90 м²

5 комнат, кухня, кладовая, 2 ванные комнаты, котельная, гардероб

мин. размер участка:	20,40 x 19,40 м²
общая площадь:	197,90 м²
площадь застройки:	125,20 м²
площадь кровли:	216,90 м²
строительный объем:	742,00 м³
высота здания:	8,19 м

Технология и конструкция

наружные стены:пустотелый керамический блок 25 см + пенопласт 14 см + штукатурка; перекрытия:монолитная железобетонная плита; лестница:деревянная, 2-маршевая; высота стены мансарды: h=88 см; кровля: 4-скатная,с уклоном 38 град., конструкция кровли деревянная, кровля из керамической черепицы

Родственные проекты

- с 2-местным гаражом „Дом в тимьяне 2",
- с подвалом Дополнение (П), - с похожей планировкой помещений „Дом в зорьках",
- с входом с юга „Дом в дуброве", - с входом с юга и 2-местным гаражом „Дом в дуброве (Г2)"

Покупая оригинальный проект Бюро Проектов ARCHON+ с цветной надписью archon, Вы получите квалифицированную консультацию по строительству Вашего дома в офисе Архон Украина

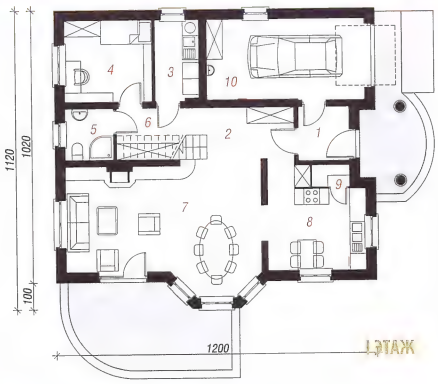

I ЭТАЖ

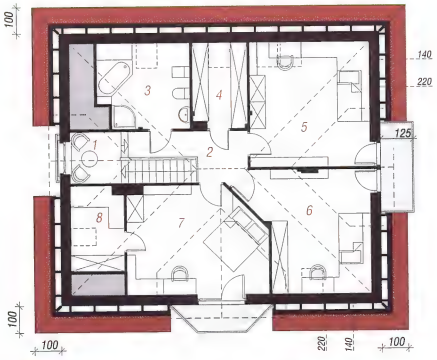

МАНСАРДА

I Этаж	98,6 м²	
1. Тамбур	3,8	
2. Холл	9,8	
3. Котельная	5,0	
4. Комната	10,0	
5. Ванная	3,4	
6. Лестница	3,0	
7. Гостиная	31,9	
8. Кухня	12,6	
9. Кладовая	1,2	
10. Гараж	17,9	

Мансарда	65,7	(93,4) м²
1. Антресоль	3,6	(3,6)
2. Холл	6,3	(6,3)
3. Ванная	6,3	(10,7)
4. Гардероб	4,0	(6,4)
5. Комната	13,2	(20,9)
6. Комната	12,2	(19,0)
7. Комната	17,6	(20,2)
8. Гардероб	2,5	(6,3)

КОНТУР ДОМА - МАСШТАБ 1:500

Перенеси на кальку и приложи к карте

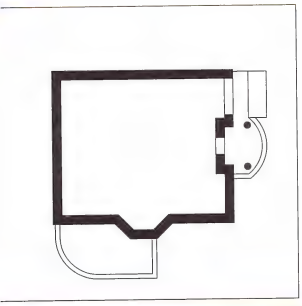

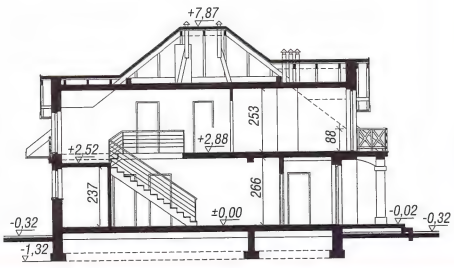

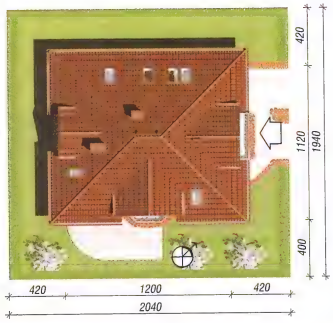

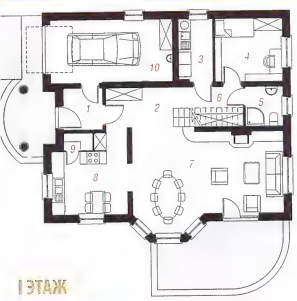

I ЭТАЖ

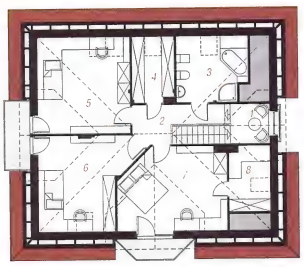

МАНСАРДА

смотри зеркальное отображение этого проекта.

Покупая оригинальный проект Бюро Проектов ARCHON+ с цветной надписью archon, Вы получите квалифицированную консультацию по строительству Вашего дома в офисе Архон Украина

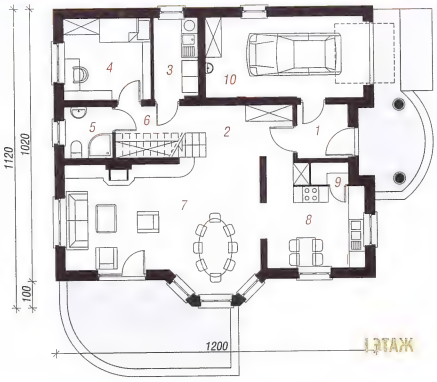

1 ЭТАЖ

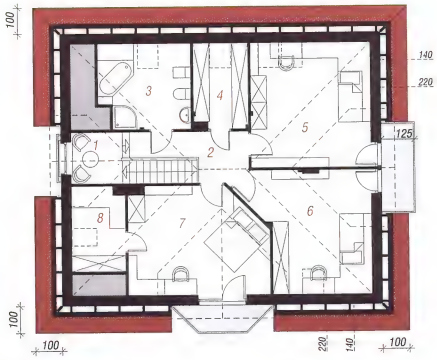

МАНСАРДА

14
+ гар

5 комнат, кухня, кладо
комнаты, котельная, га

мин. размер участка:
общая площадь:
площадь застройки:
площадь кровли:
строительный объем:
высота здания:

Технология и конст

наружные стены:пустотель
блок 25 см + пенопласт 14
перекрытия:монолитная же
лестница:деревянная, 2-ма
мансарды: h=88 см; кровля
38 град., конструкция кров
из керамической черепиц

Родственные прое

- с 2-местным гаражом
- с подвалом Дополнени
планировкой помещени
- с входом с юга „Дом в д
с юга и 2-местным гара
(Г2)"

I Этаж

1. Тамбур
2. Холл
3. Котельная
4. Комната
5. Ванная
6. Лестница
7. Гостиная
8. Кухня
9. Кладовая
10. Гараж

Мансарда

1. Антресоль
2. Холл
3. Ванная
4. Гардероб
5. Комната
6. Комната
7. Комната
8. Гардероб

КОНТУР ДОМА - МАСШТАБ 1:500

Перенеси на кальку и приложи к карте

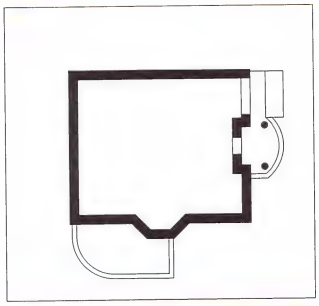

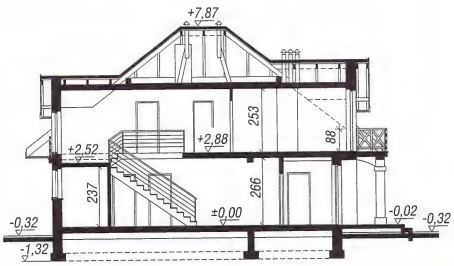

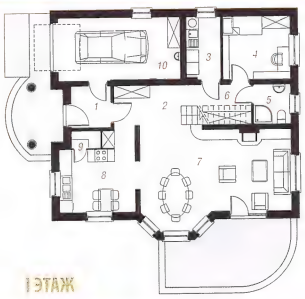

I ЭТАЖ

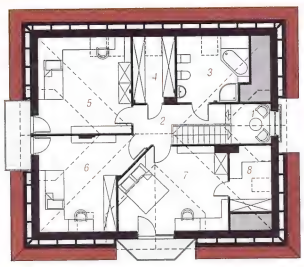

МАНСАРДА

смотри зеркал
отображение этог

АРХОН УКРАИНА 02660 г. Киев ул. Крайняя 1 В +38(044) 331 23 71, +38(044) 331 23 72, +38(067) 505 22 17 archon@archon.com.ua www.archon.com.ua

Дом в бархатцах 3

149,70 м²
+ гараж 19,90 м²

6 комнат, кухня, кладовая, столовая, 2 ванные комнаты, котельная, гардероб

мин. размер участка:	17,10 x 24,45 м²
общая площадь:	204,10 м²
площадь застройки:	131,00 м²
площадь кровли:	240,40 м²
строительный объем:	717,00 м³
высота здания:	8,53 м

Технология и конструкция

наружные стены:пустотелый керамический блок 25 см + пенопласт 14 см + штукатурка; перекрытия:сборно-монолитное; лестница: железобетонная, заступная; высота стены мансарды: h=96,5 см; кровля: 4-скатная,с уклоном 42 град., конструкция кровли деревянная, кровля из керамической черепицы

Родственные проекты

- с гаражом внутри дома „Дом в бархатцах",
- с 2-скатной крышей „Дом в бархатцах 2",
- с входом с севера „Дом в винограднике",
- с 2-местным гаражом „Дом в бархатцах"
- Дополнение (Г2)

фасад со стороны

боковой ф

боковой ф

фасад со стороны

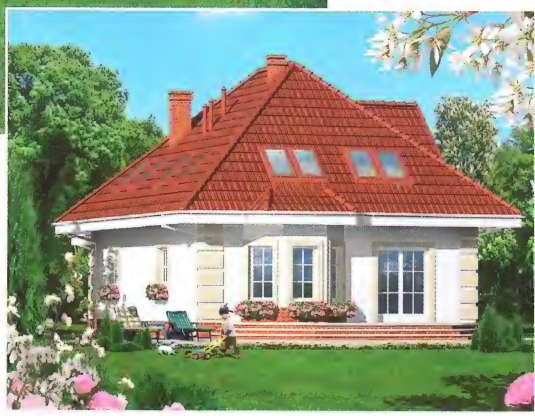

Покупая оригинальный проект Бюро Проектов ARCHON+ с цветной надписью archon, Вы получите квалифицированную консультацию по строительству Вашего дома в офисе Архон Украина

I Этаж	105,6	(106,6) м²
1. Тамбур	3,8	(3,8)
2. Холл	12,1	(12,1)
3. Гостиная	22,7	(22,7)
4. Столовая	9,0	(9,0)
5. Кухня	9,4	(9,4)
6. Лестница	4,5	(4,5)
7. Кладовая	0,8	(1,8)
8. Котельная	6,0	(6,0)
9. Ванная	3,6	(3,6)
10. Комната	13,8	(13,8)
11. Гараж	19,9	(19,9)

Мансарда	64,0	(100,0) м²
1. Холл	8,1	(8,1)
2. Гардероб	2,3	(4,1)
3. Комната	9,4	(15,3)
4. Комната	15,9	(22,2)
5. Комната	13,5	(16,1)
6. Гардероб	1,3	(3,0)
7. Гардероб	2,3	(2,3)
8. Комната	7,0	(20,2)
9. Ванная	4,2	(8,7)

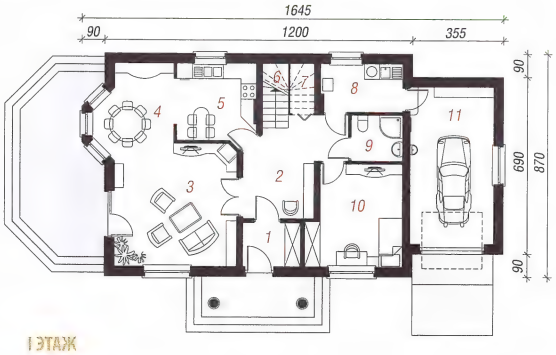

I ЭТАЖ

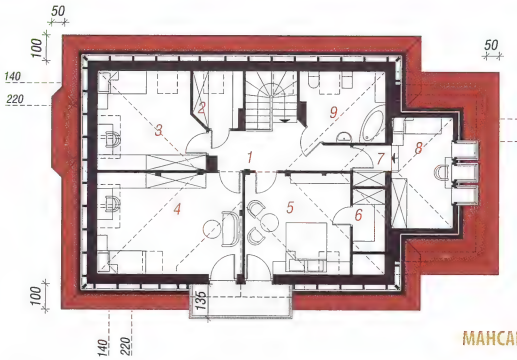

МАНСАРД

КОНТУР ДОМА - МАСШТАБ 1:500
Перенеси на кальку и приложи к карте

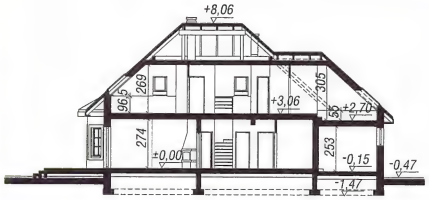

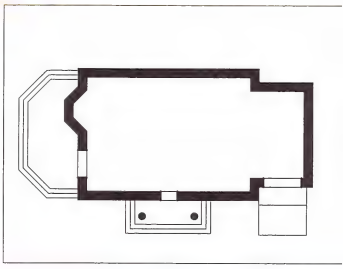

смотри зеркальное отображение этого проекта.

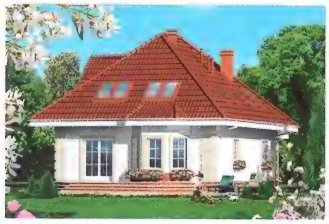

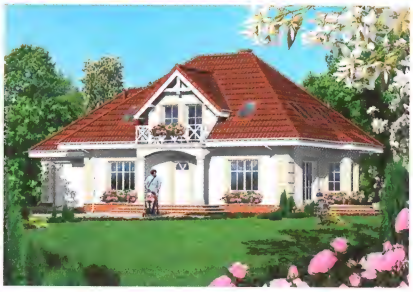

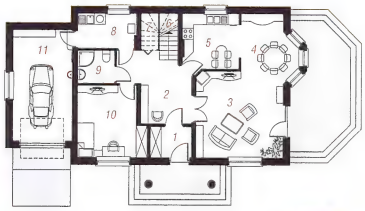
I ЭТАЖ

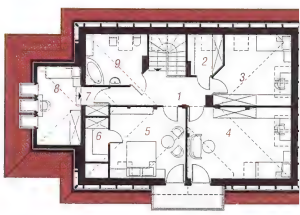
МАНСАРД

АРХОН УКРАИНА 02660 г. Киев ул. Крайняя 1 В +38(044) 331 23 71, +38(044) 331 23 72, +38(067) 505 22 17 archon@archon.com.ua www.archon.com

x 3

9,70 м²
раж 19,90 м²

вая, столовая, 2
ьная, гардероб

17,10 x 24,45 м²
204,10 м²
131,00 м²
240,40 м²
717,00 м³
8,53 м

рукция

ерамический
+ штукатурка;
ая лестница:
сота стены
4-скатная,с уклоном
деревянная, кровля

ты

Дом в бархатцах",
в бархатцах 2",
винограднике",
ом в бархатцах"

(106,6) м²

(3,8)
(12,1)
(22,7)
(9,0)
(9,4)
(4,5)
(1,8)
(6,0)
(3,6)
(13,8)
(19,9)

(100,0) м²

(8,1)
(4,1)
(15,3)
(22,2)
(16,1)
(3,0)
(2,3)
(20,2)
(8,7)

фасад со стороны входа

боковой фасад

боковой фасад

фасад со стороны сада

Покупая оригинальный проект Бюро Проектов ARCHON+ с цветной надписью archon, Вы получите квалифицированную консультацию по строительству Вашего дома в офисе Архон Украина

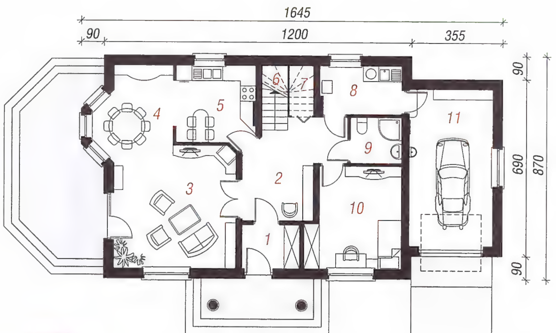

I ЭТАЖ

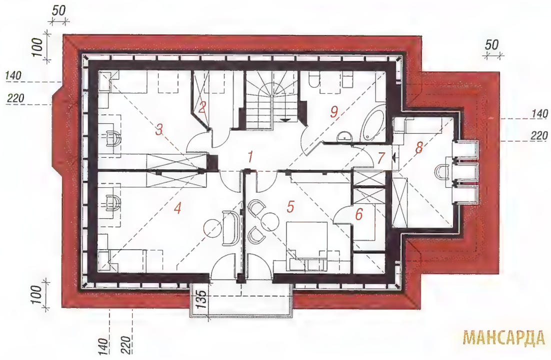

МАНСАРДА

КОНТУР ДОМА - МАСШТАБ 1:500
Перенеси на кальку и приложи к карте

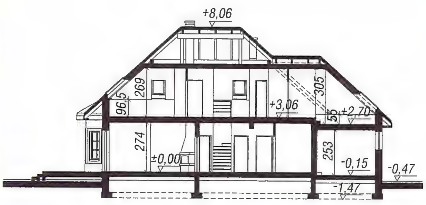

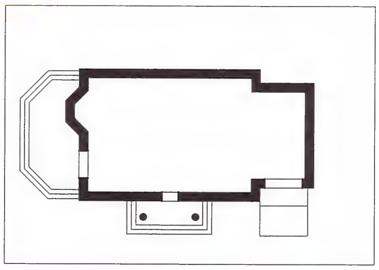

зеркальное
е этого проекта.

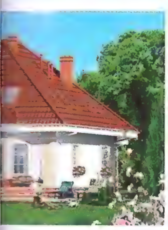

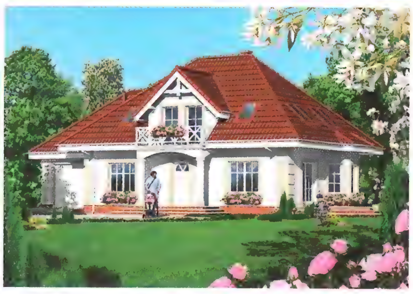

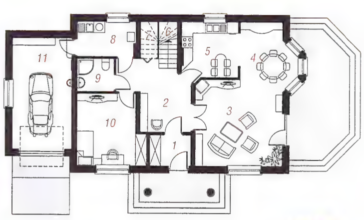
I ЭТАЖ

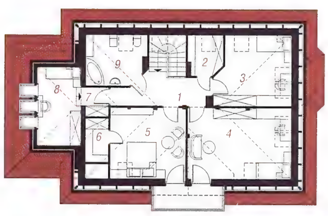
МАНСАРДА

Дом в цинниях 2

152,10 м² + гараж 19,60 м²

6 комнат, кухня, кладовая, 3 ванные комнаты, котельная, гардероб

мин. размер участка:	18,00 x 22,40 м²
общая площадь:	212,10 м²
площадь застройки:	121,00 м²
площадь кровли:	227,70 м²
строительный объем:	769,00 м³
высота здания:	8,22 м

Технология и конструкция

наружные стены:пустотелый керамический блок 25 см + пенопласт 14 см + штукатурка; перекрытия:монолитная железобетонная плита; лестница:железобетонная, 2-маршевая; высота стены мансарды: h=110 см; кровля: 2-скатная,с уклоном 42 град., конструкция кровли деревянная, кровля из керамической черепицы

Родственные проекты

- с 4-скатной крышей „Дом в цинниях"

Покупая оригинальный проект Бюро Проектов ARCHON+ с цветной надписью archon, Вы получите квалифицированную консультацию по строительству Вашего дома в офисе Архон Украина

I Этаж	92,2	(92,2) м²
1. Тамбур	5,6	
2. Холл	6,3	
3. Кладовая	0,9	
4. Кухня	8,6	
5. Гостиная	32,9	
6. Комната	9,0	
7. Гардероб	2,4	
8. Ванная	2,4	
9. Котельная	4,5	
10. Гараж	19,6	

Мансарда	79,5	(97,0) м²
1. Холл	5,8	(5,8)
2. Лестница	4,5	(4,5)
3. Комната	12,0	(14,4)
4. Гардероб	2,4	(4,9)
5. Ванная	3,8	(6,4)
6. Комната	9,1	(9,8)
7. Комната	17,1	(19,7)
8. Гардероб	2,8	(4,5)
9. Комната	15,6	(18,4)
10. Ванная	6,4	(8,6)

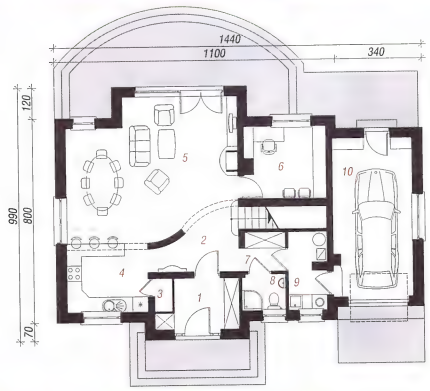

I ЭТАЖ

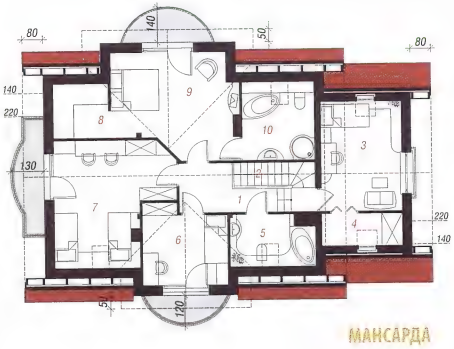

МАНСАРДА

КОНТУР ДОМА - МАСШТАБ 1:500

Перенеси на кальку и приложи к карте

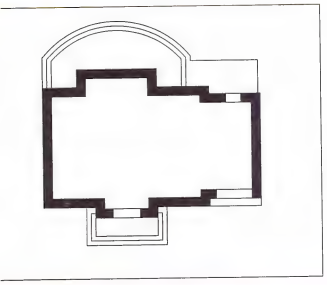

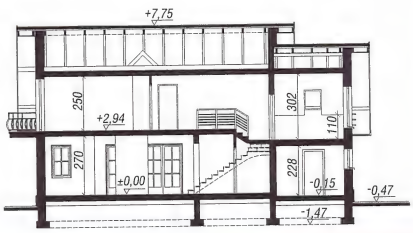

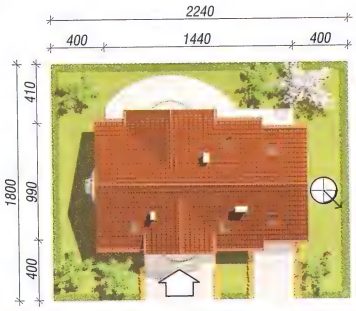

ТАЖ

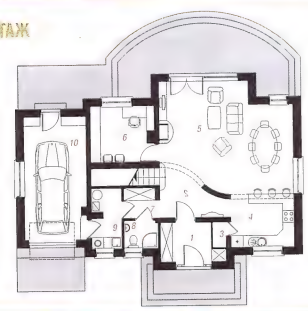

МАНСАРДА

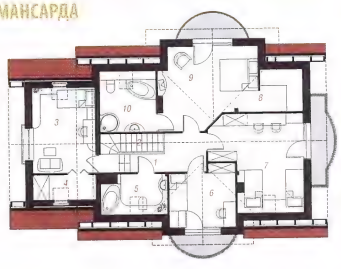

смотри зеркальное отображение этого проекта.

фасад со стороны входа

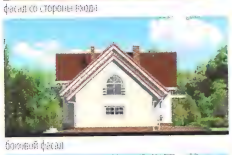
боковой фасад

боковой фасад

фасад со стороны сада

Покупая оригинальный проект Бюро Проектов ARCHON+ с цветной надписью archon, Вы получите квалифицированную консультацию по строительству Вашего дома в офисе Архон Украина

6 комнат, кухня, … комнаты, котельная

мин. размер участка
общая площадь:
площадь застройки:
площадь кровли:
строительный объем
высота здания:

Технология и ко…

наружные стены:пуст… блок 25 см + пенопла…
перекрытия:монолит…
лестница:железобето…
стены мансарды: h=1…
уклоном 42 град., ко…
кровля из керамичес…

Родственные п…

- с 4-скатной крыше…

I Этаж

1. Тамбур
2. Холл
3. Кладовая
4. Кухня
5. Гостиная
6. Комната
7. Гардероб
8. Ванная
9. Котельная
10. Гараж

Мансарда

1. Холл
2. Лестница
3. Комната
4. Гардероб
5. Ванная
6. Комната
7. Комната
8. Гардероб
9. Комната
10. Ванная

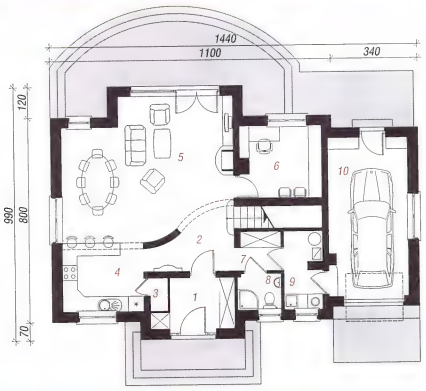

I ЭТАЖ

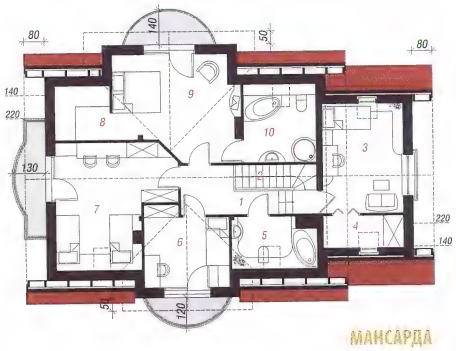

МАНСАРДА

КОНТУР ДОМА - МАСШТАБ 1:500
Перенеси на кальку и приложи к карте

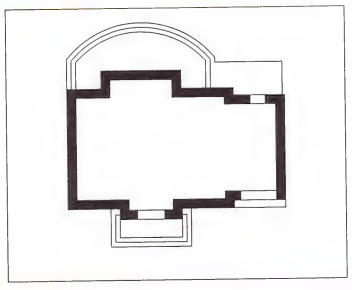

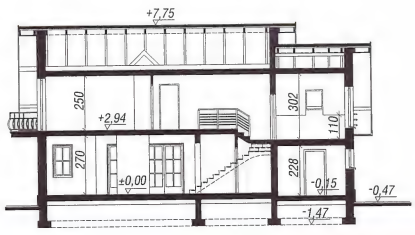

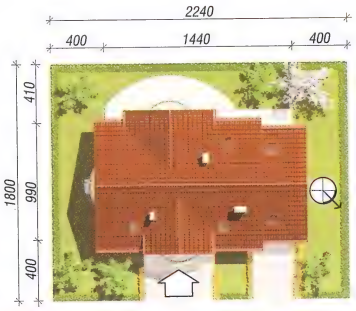

I ЭТАЖ

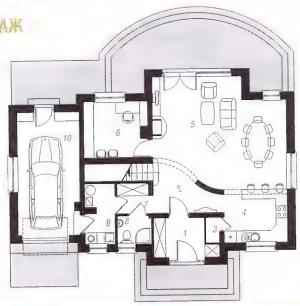

МАНСАРДА

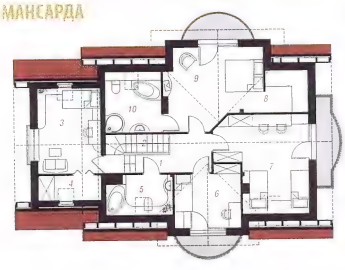

смотри зе… отображение …

Дом под акантом

152,90 м² + гараж 20,50 м²

5 комнат, кухня, кладовая, 2 ванные комнаты, котельная, гардероб

мин. размер участка:	20,98 x 23,18 м²
общая площадь:	213,00 м²
площадь застройки:	142,10 м²
площадь кровли:	245,00 м²
строительный объем:	785,00 м³
высота здания:	7,72 м

Технология и конструкция

наружные стены:пустотелый керамический блок 25 см + пенопласт 14 см + штукатурка; перекрытия:монолитная железобетонная плита; лестница:железобетонная, заступная; высота стены мансарды: h=88 см; кровля: 4-скатная,с уклоном 40 град., конструкция кровли деревянная, кровля из керамической черепицы

фасад со стороны

боковой

боковой

фасад со стороны

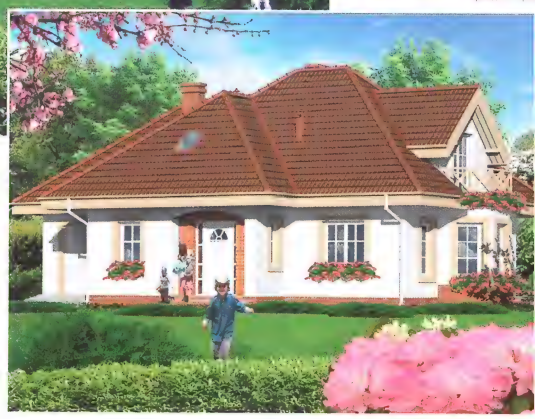

Покупая оригинальный проект Бюро Проектов ARCHON+ с цветной надписью archon, Вы получите квалифицированную консультацию по строительству Вашего дома в офисе Архон Украина

I Этаж	107,5 м²
1. Тамбур	4,1
2. Холл	11,9
3. Кухня	8,7
4. Гостиная	29,6
5. Комната	14,9
6. Ванная	6,7
7. Кладовая	1,5
8. Лестница	2,6
9. Котельная	7,0
10. Гараж	20,5

Мансарда	65,9	(88,9) м²
1. Холл и лестница	9,1	(9,1)
2. Комната	18,3	(28,1)
3. Комната	17,3	(21,3)
4. Гардероб	3,4	(3,4)
5. Ванная	8,7	(11,0)
6. Комната	9,1	(16,0)

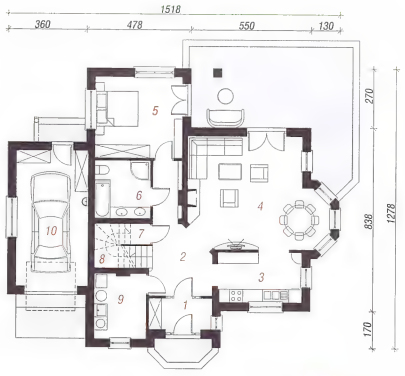

I ЭТАЖ

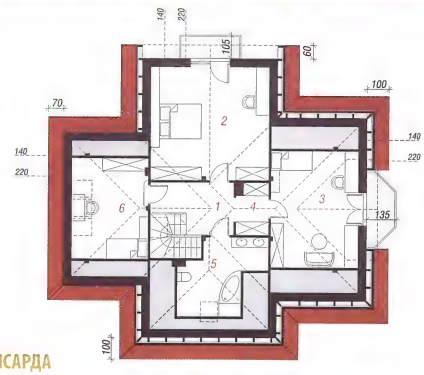

МАНСАРДА

КОНТУР ДОМА - МАСШТАБ 1:500
Перенеси на кальку и приложи к карте

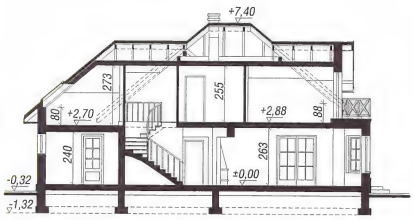

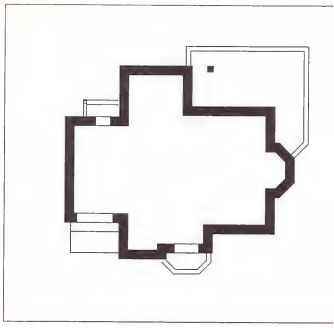

смотри зеркальное отображение этого проекта.

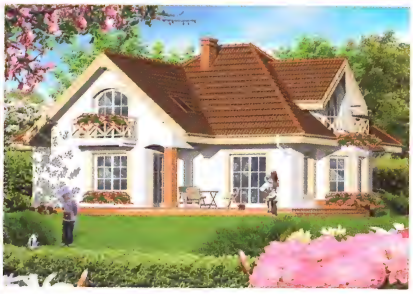

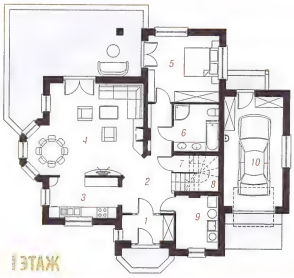

I ЭТАЖ

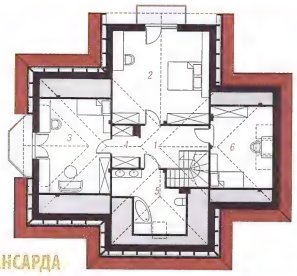

МАНСАРДА

АРХОН УКРАИНА 02660 г. Киев ул. Крайняя 1 В +38(044) 331 23 71, +38(044) 331 23 72, +38(067) 505 22 17 archon@archon.com.ua www.archon.com

м

2,90 м²
раж 20,50 м²

вая, 2 ванные
рдероб

20,98 x 23,18 м²
213,00 м²
142,10 м²
245,00 м²
785,00 м³
7,72 м

рукция

рамический
+ штукатурка;
обетонная плита;
упная; высота стены
-скатная,с уклоном
деревянная, кровля

5 м²

9 (88,9) м²
(9,1)
(28,1)
(21,3)
(3,4)
(11,0)
(16,0)

фасад со стороны сада

боковой фасад

боковой фасад

фасад со стороны сада

Покупая оригинальный проект Бюро Проектов ARCHON+ с цветной надписью archon, Вы получите квалифицированную консультацию по строительству Вашего дома в офисе Архон Украина

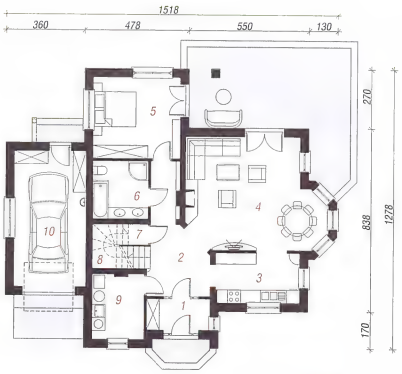

I ЭТАЖ

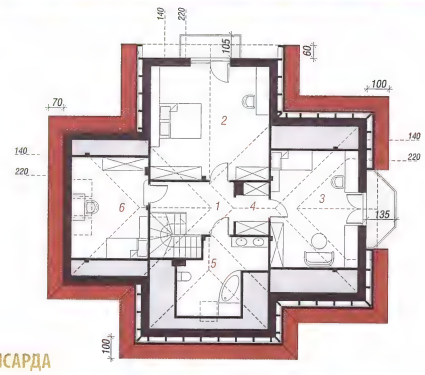

МАНСАРДА

КОНТУР ДОМА - МАСШТАБ 1:500
Перенеси на кальку и приложи к карте

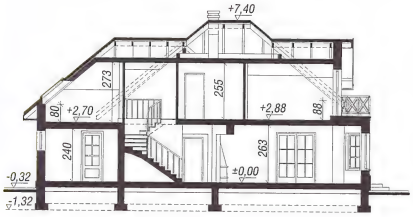

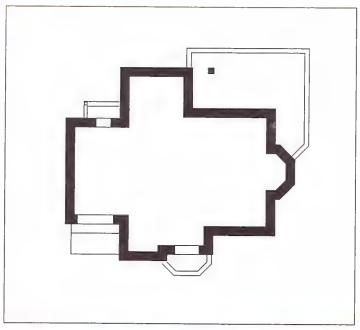

зеркальное
е этого проекта.

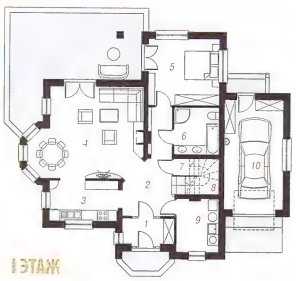

I ЭТАЖ

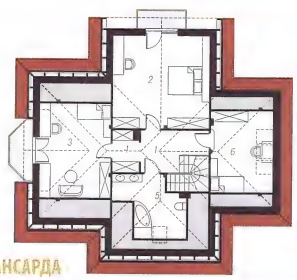

МАНСАРДА

Дом в нектаринах (Г2)

153,60 м²
+ гараж 38,40 м²

5 комнат, кухня, кладовая, 2 ванные комнаты, котельная, гардероб, хозяйственное помещение

мин. размер участка:	18,50 x 24,00 м²
общая площадь:	225,40 м²
площадь застройки:	141,80 м²
площадь кровли:	248,60 м²
строительный объем:	811,00 м³
высота здания:	8,17 м

Технология и конструкция

наружные стены:пустотелый керамический блок 25 см + пенопласт 14 см + штукатурка; перекрытия:монолитная железобетонная плита; лестница:железобетонная, заступная; высота стены мансарды: h=100 см; кровля: 4-скатная,с уклоном 40 град., конструкция кровли деревянная, кровля из керамической черепицы

Родственные проекты

- с 1-местным гаражом „Дом в нектаринах"

Покупая оригинальный проект Бюро Проектов ARCHON+ с цветной надписью archon, Вы получите квалифицированную консультацию по строительству Вашего дома в офисе Архон Украина

I Этаж	111,7	(112,3) м²
1. Тамбур	3,7	
2. Холл	2,9	
3. Кладовая	1,6	
4. Кухня	7,6	
5. Гостиная	29,8	
6. Комната	14,3	
7. Ванная	4,3	(4,9)
8. Котельная	4,5	
9. Гараж	38,4	
10. Хоз. помещение	4,6	

Мансарда	80,3	(115,0) м²
1. Холл и лестница	7,9	(7,9)
2. Комната для отдыха	20,1	(29,7)
3. Гардероб	6,6	(13,6)
4. Ванная	4,9	(9,0)
5. Комната	11,6	(16,6)
6. Комната	18,3	(22,6)
7. Комната	10,9	(15,6)

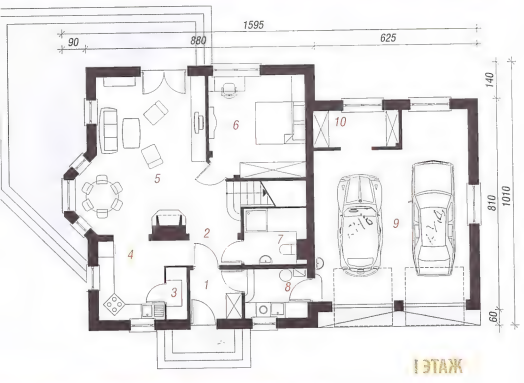

I ЭТАЖ

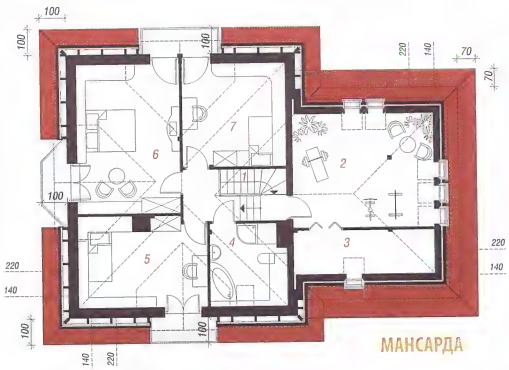

МАНСАРДА

КОНТУР ДОМА - МАСШТАБ 1:500
Перенеси на кальку и приложи к карте

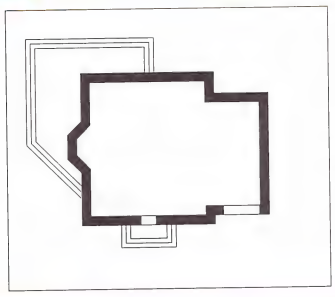

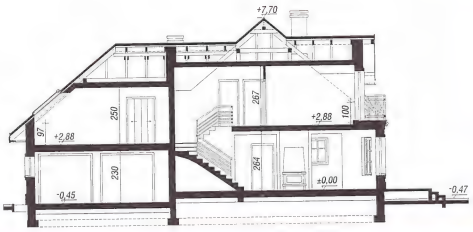

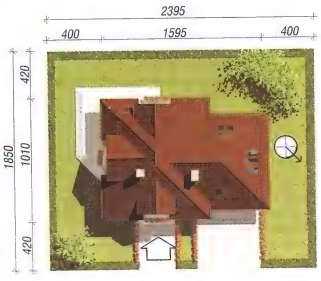

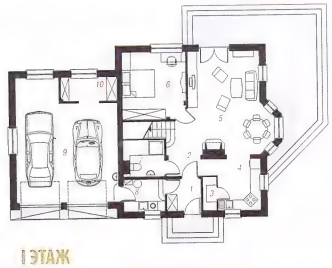

I ЭТАЖ

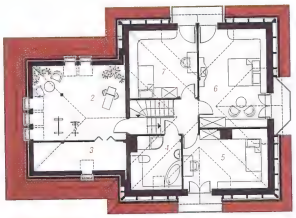

МАНСАРДА

смотри зеркальное отображение этого проекта.

Покупая оригинальный проект Бюро Проектов ARCHON+ с цветной надписью archon, Вы получите квалифицированную консультацию по строительству Вашего дома в офисе Архон Украина

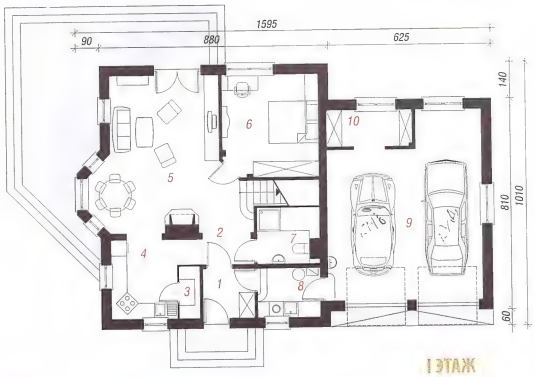

I ЭТАЖ

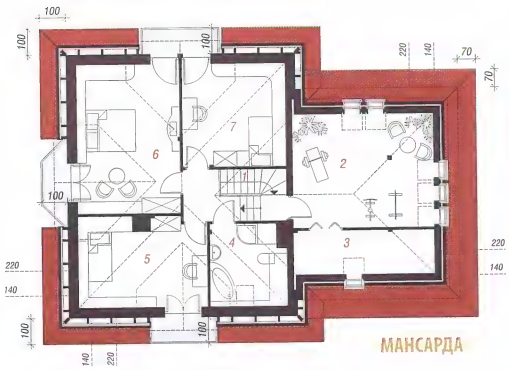

МАНСАРДА

КОНТУР ДОМА - МАСШТАБ 1:500

Перенеси на кальку и приложи к карте

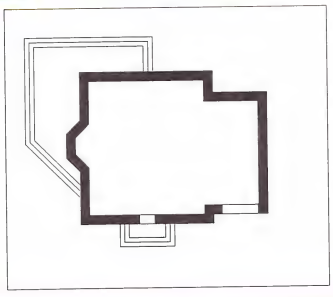

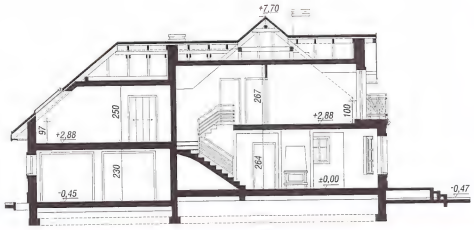

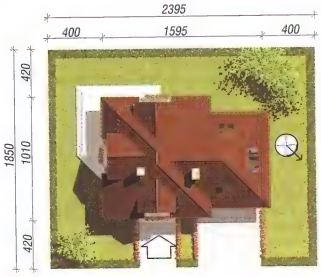

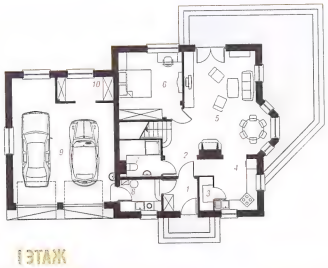

I ЭТАЖ

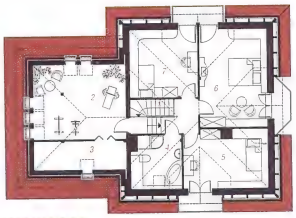

МАНСАРДА

АРХОН УКРАИНА 02660 г. Киев ул. Крайняя 1 В +38(044) 331 23 71, +38(044) 331 23 72, +38(067) 505 22 17 archon@archon.com.ua www.archon.com.ua

5 комнат, кухня, к
комнаты, котельна
хозяйственное по

мин. размер участка
общая площадь:
площадь застройки:
площадь кровли:
строительный объем
высота здания:

Технология и к

наружные стены:пуст
блок 25 см + пенопла
перекрытия:монолит
лестница:железобет
мансарды: h=100 с
40 град., конструкци
из керамической чере

Родственные п

- с 1-местным гара

I Этаж

1. Тамбур
2. Холл
3. Кладовая
4. Кухня
5. Гостиная
6. Комната
7. Ванная
8. Котельная
9. Гараж
10. Хоз. помещение

Мансарда

1. Холл и лестница
2. Комната для отды
3. Гардероб
4. Ванная
5. Комната
6. Комната
7. Комната

смотри зе
отображение

Дом в крыжовнике

154,30 м² + гараж 20,00 м²

6 комнат, кухня, кладовая, столовая, 2 ванные комнаты, котельная, гардероб

мин. размер участка:	22,00 x 19,20 м²
общая площадь:	219,40 м²
площадь застройки:	135,70 м²
площадь кровли:	238,30 м²
строительный объем:	816,00 м³
высота здания:	8,87 м

фасад со стороны

боковой

боковой

фасад со стороны

Технология и конструкция

наружные стены:пустотелый керамический блок 25 см + пенопласт 14 см + штукатурка; перекрытия:монолитная железобетонная плита; лестница:железобетонная, винтовая; высота стены мансарды: h=107 см; кровля: 4-скатная,с уклоном 40 град., конструкция кровли деревянная, кровля из керамической черепицы

Покупая оригинальный проект Бюро Проектов ARCHON+ с цветной надписью archon, Вы получите квалифицированную консультацию по строительству Вашего дома в офисе Архон Украина

I Этаж	98,4 м²
1. Тамбур	3,3
2. Холл	11,2
3. Кладовая	1,7
4. Кухня	8,6
5. Столовая	7,9
6. Гостиная	24,1
7. Комната	13,0
8. Ванная	3,7
9. Котельная	5,0
10. Гараж	20,0

Мансарда	75,8	(106,4) м²
1. Лестница	3,5	(3,5)
2. Холл	6,8	(6,8)
3. Комната	13,0	(16,5)
4. Комната	17,4	(23,3)
5. Гардероб	3,4	(7,0)
6. Комната	13,4	(15,6)
7. Ванная	3,9	(8,4)
8. Комната для отдыха	14,4	(25,3)

I ЭТАЖ

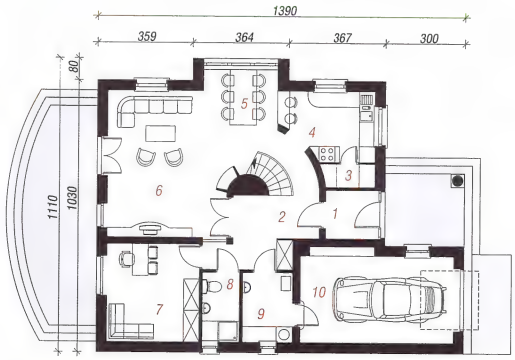

МАНСАР

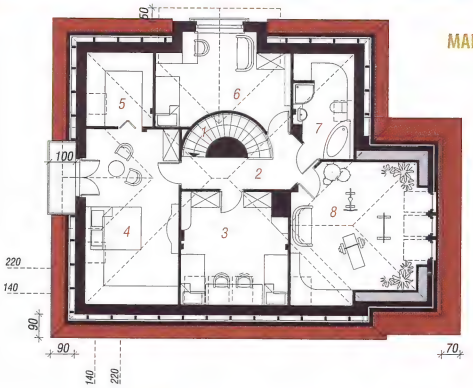

КОНТУР ДОМА - МАСШТАБ 1:500
Перенеси на кальку и приложи к карте

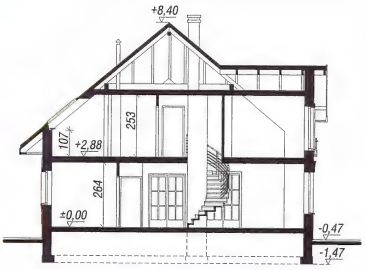

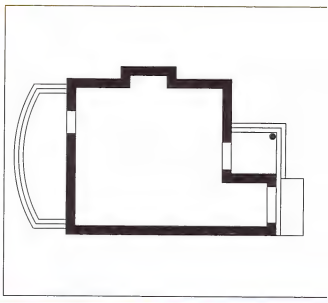

смотри зеркальное отображение этого проекта.

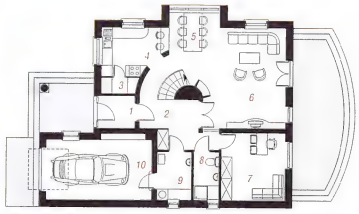

I ЭТАЖ

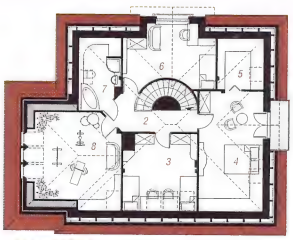

МАНСАРДА

АРХОН УКРАИНА 02660 г. Киев ул. Крайняя 1 В +38(044) 331 23 71, +38(044) 331 23 72, +38(067) 505 22 17 archon@archon.com.ua www.archon.com

ике

4,30 м²
раж 20,00 м²
вая, столовая, 2
ьная, гардероб

22,00 x 19,20 м²
219,40 м²
135,70 м²
238,30 м²
816,00 м³
8,87 м

рукция

ерамический
– штукатурка;
азобетонная плита;
товая; высота стены
4-скатная,с уклоном
деревянная, кровля

4 м²

8 (106,4) м²

(3,5)
(6,8)
(16,5)
(23,3)
(7,0)
(15,6)
(8,4)
(25,3)

фасад со стороны входа

боковой фасад

боковой фасад

фасад со стороны сада

Покупая оригинальный проект Бюро Проектов ARCHON+ с цветной надписью archon, Вы получите квалифицированную консультацию по строительству Вашего дома в офисе Архон Украина

I ЭТАЖ

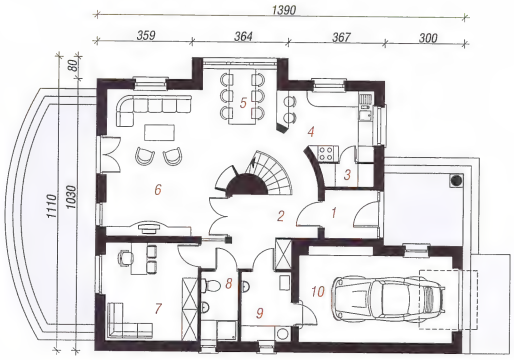

МАНСАРДА

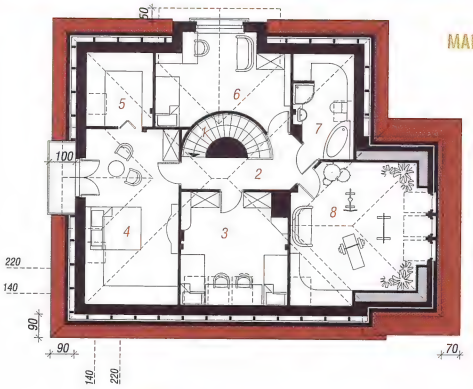

КОНТУР ДОМА - МАСШТАБ 1:500
Перенеси на кальку и приложи к карте

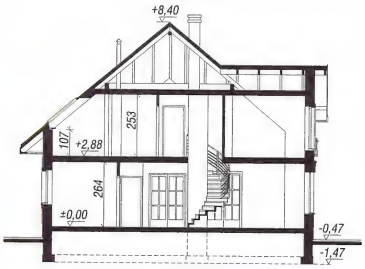

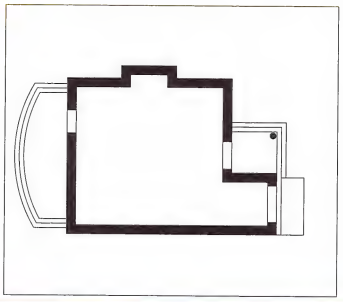

зеркальное
е этого проекта.

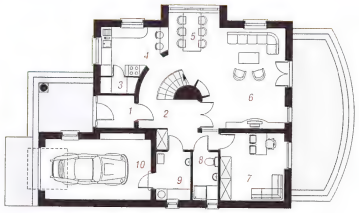

I ЭТАЖ

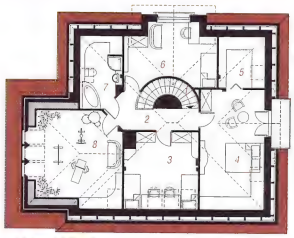

МАНСАРДА

archon
АРХОН УКРАИНА 02660 г. Киев ул. Крайняя 1 В +38(044) 331 23 71, +38(044) 331 23 72, +38(067) 505 22 17 archon@archon.com.ua www.archon.com.ua

Дом в эхинацеях

154,70 м²

7 комнат, кухня, кладовая, 2 ванные комнаты, котельная, гардероб

мин. размер участка:	18,40 x 21,40 м²
общая площадь:	190,10 м²
площадь застройки:	127,30 м²
площадь кровли:	208,90 м²
строительный объем:	687,00 м³
высота здания:	7,73 м

Покупая оригинальный проект Бюро Проектов ARCHON+ с цветной надписью archon, Вы получите квалифицированную консультацию по строительству Вашего дома в офисе Архон Украина

Технология и конструкция

наружные стены:пустотелый керамический блок 25 см + пенопласт 14 см + штукатурка; перекрытия:монолитная железобетонная плита; лестница:железобетонная, 2-маршевая; высота стены мансарды: h=88 см; кровля: 4-скатная,с уклоном 35 град., конструкция кровли деревянная, кровля из керамической черепицы

Родственные проекты

- с гаражом „Дом в эхинацеях 2"

I Этаж	94,9 м²
1. Тамбур	3,5
2. Холл	13,2
3. Кабинет	10,6
4. Котельная	5,4
5. Ванная	3,6
6. Комната	9,4
7. Хоз. помещение	1,8
8. Лестница	5,5
9. Гостиная	29,5
10. Кухня	10,8
11. Кладовая	1,6

Мансарда	59,8	(89,7) м²
1. Лестница	9,0	(9,0)
2. Гардероб	3,2	(3,9)
3. Комната	10,1	(16,9)
4. Комната	10,1	(16,9)
5. Комната	11,8	(13,0)
6. Комната	8,6	(17,8)
7. Ванная	7,0	(12,2)

I ЭТАЖ

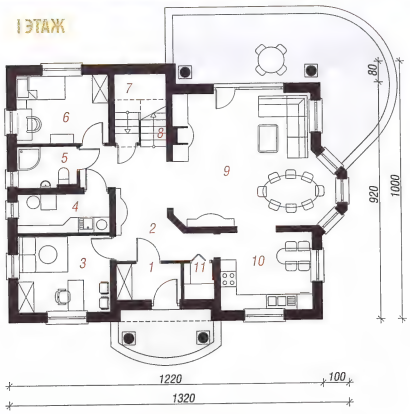

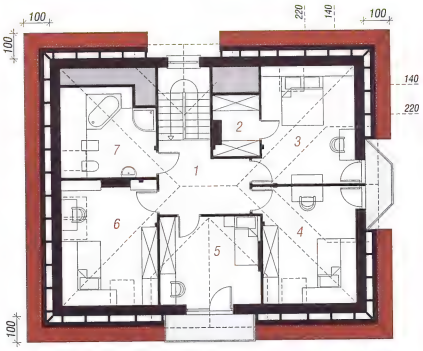

МАНСАРДА

КОНТУР ДОМА - МАСШТАБ 1:500

Перенеси на кальку и приложи к карте

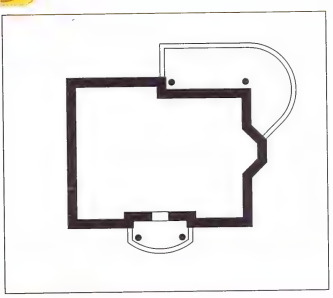

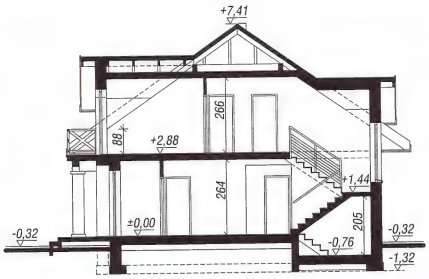

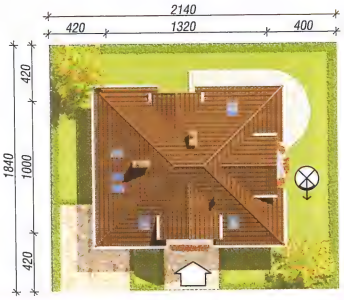

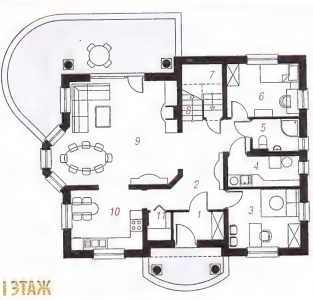

I ЭТАЖ

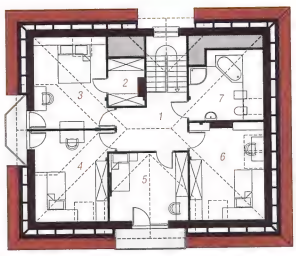

МАНСАРДА

смотри зеркальное отображение этого проекта.

фасад со стороны входа

боковой фасад

боковой фасад

фасад со стороны сада

Покупая оригинальный проект Бюро Проектов ARCHON+ с цветной надписью archon, Вы получите квалифицированную консультацию по строительству Вашего дома в офисе Архон Украина

I ЭТАЖ

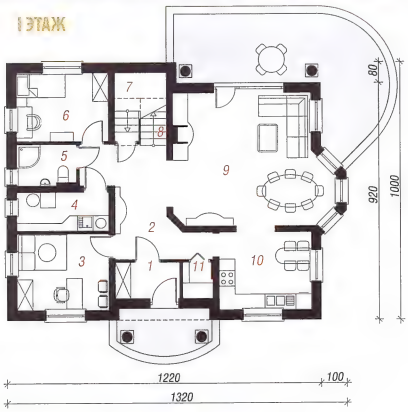

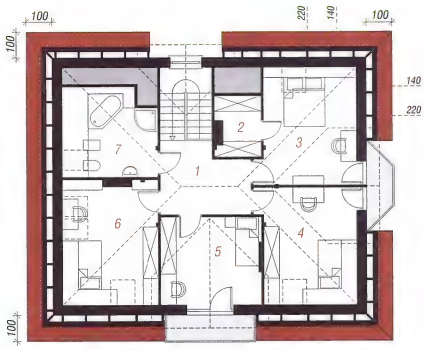

МАНСАРДА

КОНТУР ДОМА - МАСШТАБ 1:500

Перенеси на кальку и приложи к карте

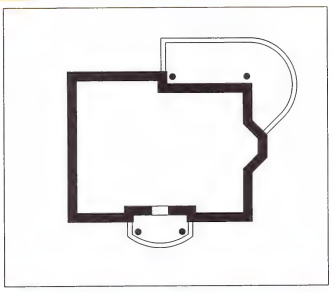

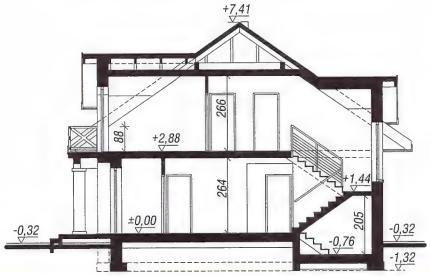

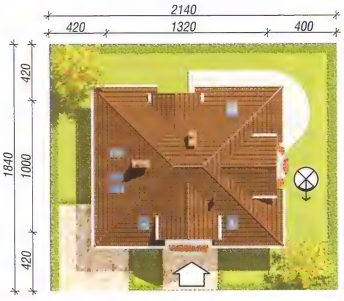

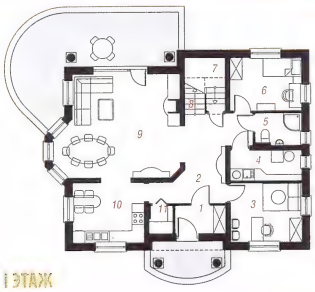

I ЭТАЖ

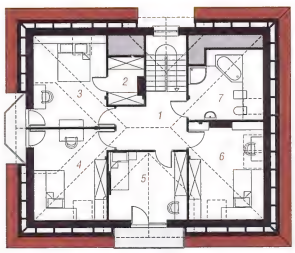

МАНСАРДА

7 комнат, кухня, кла
комнаты, котельная

мин. размер участка:
общая площадь:
площадь застройки:
площадь кровли:
строительный объем:
высота здания:

Технология и кон

наружные стены:пустотел
блок 25 см + пенопласт
перекрытия:монолитная
лестница:железобетонна
стены мансарды: h=88
уклоном 35 град., констр
кровля из керамической

Родственные пр

- с гаражом „Дом в эх

I Этаж

1. Тамбур
2. Холл
3. Кабинет
4. Котельная
5. Ванная
6. Комната
7. Хоз. помещение
8. Лестница
9. Гостиная
10. Кухня
11. Кладовая

Мансарда

1. Лестница
2. Гардероб
3. Комната
4. Комната
5. Комната
6. Комната
7. Ванная

смотри зерка
отображение этог

АРХОН УКРАИНА 02660 г. Киев ул. Крайняя 1 В +38(044) 331 23 71, +38(044) 331 23 72, +38(067) 505 22 17 archon@archon.com.ua www.archon.com.ua

Дом в бересклете

154,80 м² + гараж 20,50 м²

6 комнат, кухня, столовая, 3 ванные комнаты, котельная, гардероб

мин. размер участка:	21,30 x 22,60 м
общая площадь:	214,10 м²
площадь застройки:	133,90 м²
площадь кровли:	241,20 м²
строительный объем:	768,00 м³
высота здания:	8,04 м

Технология и конструкция

наружные стены:пустотелый керамический блок 25 см + пенопласт 14 см + штукатурка; перекрытия:монолитная железобетонная плита; лестница:железобетонная, 3-маршевая; высота стены мансарды: h=104 см; кровля: 4-скатная,с уклоном 45 град., конструкция кровли деревянная, кровля из керамической черепицы

Родственные проекты

- увеличенная, на две семьи „Резиденция под пихтами"

Покупая оригинальный проект Бюро Проектов ARCHON+ с цветной надписью archon, Вы получите квалифицированную консультацию по строительству Вашего дома в офисе Архон Украина

I Этаж	107,5	(107,8) м²
1. Тамбур	4,6	
2. Гостиная	34,0	
3. Столовая	8,5	
4. Кухня	11,8	
5. Лестница	2,7	
6. Холл	4,9	(5,2)
7. Ванная	3,1	
8. Прачечная	2,9	
9. Комната	10,1	
10. Котельная	4,4	
11. Гараж	20,5	

Мансарда	67,8	(96,5) м²
1. Лестница	3,2	(3,2)
2. Комната	8,0	(12,7)
3. Комната	14,0	(18,4)
4. Ванная	3,2	(3,8)
5. Гардероб	2,2	(5,6)
6. Холл	5,3	(5,3)
7. Ванная	3,8	(7,9)
8. Комната	13,3	(19,9)
9. Комната	11,3	(13,0)
10. Гардероб	3,5	(6,7)

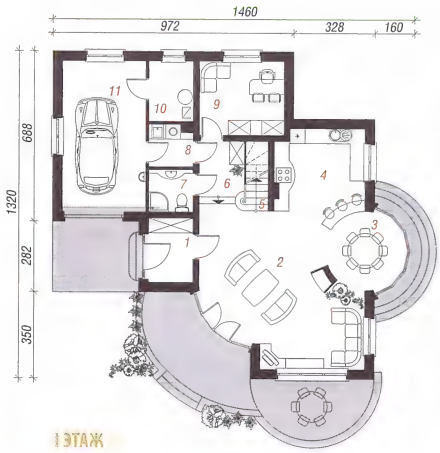

I ЭТАЖ

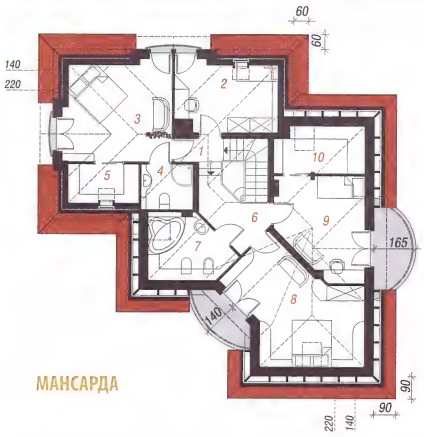

МАНСАРДА

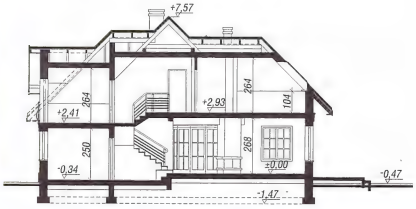

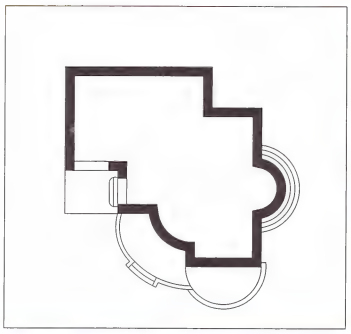

Перенеси на кальку и приложи к карте

смотри зеркальное отображение этого проекта.

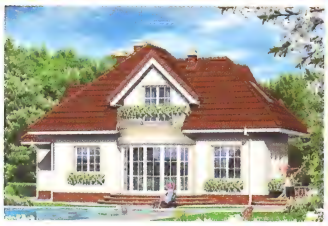

I ЭТАЖ

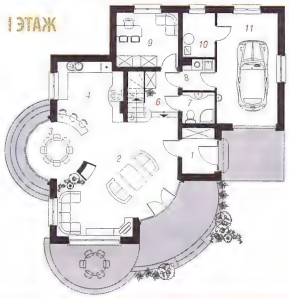

МАНСАРДА

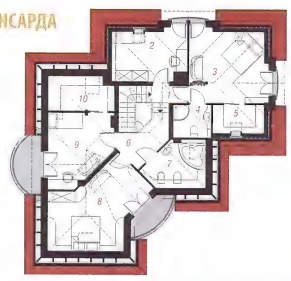

АРХОН УКРАИНА 02660 г. Киев ул. Крайняя 1 В +38(044) 331 23 71, +38(044) 331 23 72, +38(067) 505 22 17 archon@archon.com.ua www.archon.com

те

4,80 м²
раж 20,50 м²
ая, 3 ванные
дероб

21,30 x 22,60 м²
214,10 м²
133,90 м²
241,20 м²
768,00 м³
8,04 м

укция

амический
— штукатурка;
бетонная плита;
ашевая; высота
вля: 4-скатная,с
ровли деревянная,

ты

ьи „Резиденция

5 (107,8) м²

(5,2)

6 (96,5) м²

(3,2)
(12,7)
(18,4)
(3,8)
(5,6)
(5,3)
(7,9)
(19,9)
(13,0)
(6,7)

фасад со стороны входа

боковой фасад

боковой фасад

фасад со стороны сада

Покупая оригинальный проект Бюро Проектов ARCHON+ с цветной надписью archon, Вы получите квалифицированную консультацию по строительству Вашего дома в офисе Архон Украина

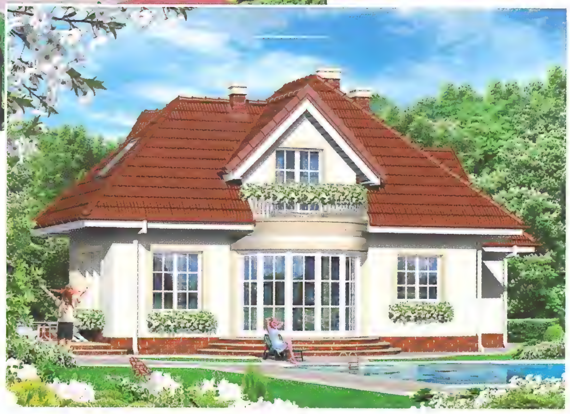

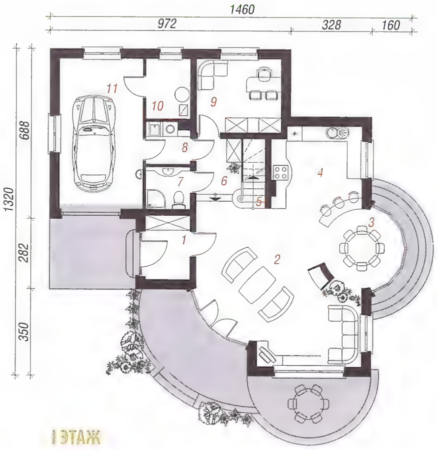

I ЭТАЖ

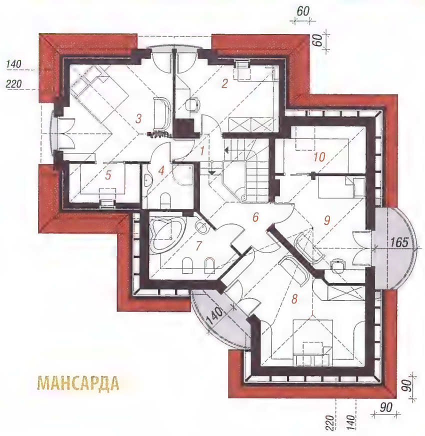

МАНСАРДА

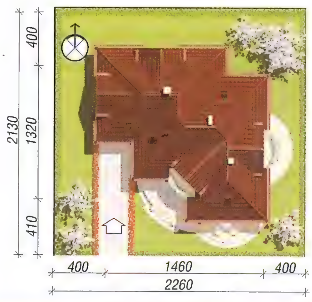

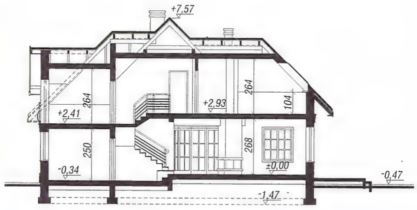

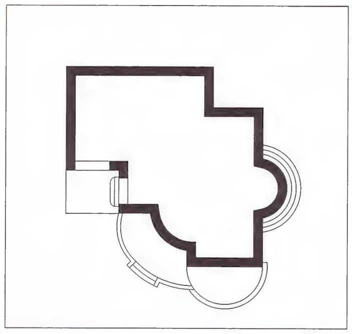

КОНТУР ДОМА - МАСШТАБ 1:500
Перенеси на кальку и приложи к карте

зеркальное
е этого проекта.

I ЭТАЖ

МАНСАРДА

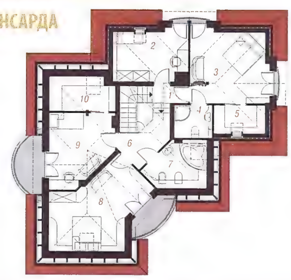

АРХОН УКРАИНА 02660 г. Киев ул. Крайняя 1 В +38(044) 331 23 71, +38(044) 331 23 72, +38(067) 505 22 17 archon@archon.com.ua www.archon.com.ua

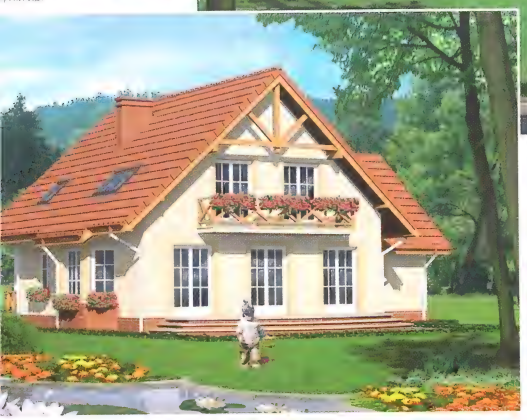

Дом в кувшинках 2

155,80 м² + гараж 19,60 м²

6 комнат, кухня, 2 ванные комнаты, котельная, гардероб

мин. размер участка:	19,20 x 21,80 м²
общая площадь:	216,50 м²
площадь застройки:	131,20 м²
площадь кровли:	230,60 м²
строительный объем:	794,00 м³
высота здания:	8,54 м

Технология и конструкция

наружные стены:пустотелый керамический блок 25 см + пенопласт 14 см + штукатурка; перекрытия:монолитная железобетонная плита; лестница:железобетонная, заступная; высота стены мансарды: h=90 см; кровля: 2-скатная,с уклоном 42 град., конструкция кровли деревянная, кровля из керамической черепицы

Родственные проекты

- без гаража „Дом в кувшинках", - с 2-местным гаражом Дополнение 1, - с входом с юга „Дом в кувшинках 3", - с 4-скатной крышей „Дом в плюще 2"

Покупая оригинальный проект Бюро Проектов ARCHON+ с цветной надписью archon, Вы получите квалифицированную консультацию по строительству Вашего дома в офисе Архон Украина

I Этаж	99,3 м²
1. Тамбур	2,9
2. Холл	7,9
3. Котельная	4,0
4. Ванная	4,6
5. Гардероб	2,1
6. Лестница	2,8
7. Коридор	2,2
8. Комната	11,9
9. Гостиная	31,2
10. Кухня	10,1
11. Гараж	19,6

Мансарда	76,1	(101,4) м²
1. Холл	4,4	(4,4)
2. Комната	13,2	(17,3)
3. Комната	17,8	(23,8)
4. Гардероб	2,2	(6,3)
5. Комната	16,1	(16,1)
6. Ванная	8,1	(11,4)
7. Лестница	2,1	(2,1)
8. Комната	12,2	(20,0)

I ЭТАЖ

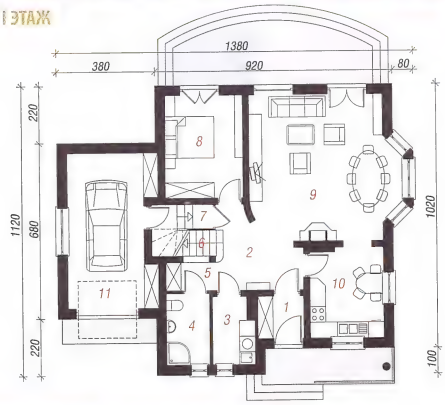

МАНСАРДА

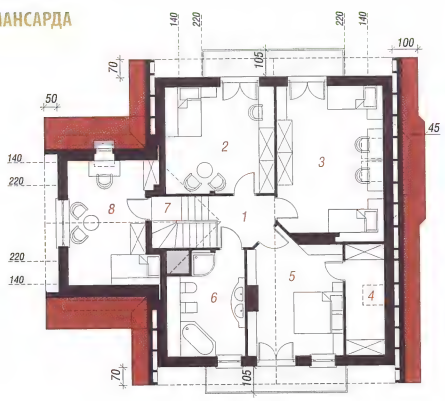

КОНТУР ДОМА - МАСШТАБ 1:500

Перенеси на кальку и приложи к карте

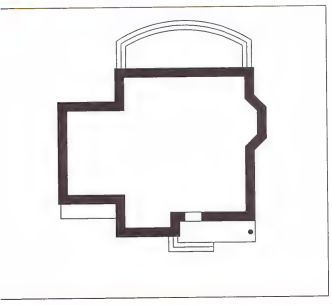

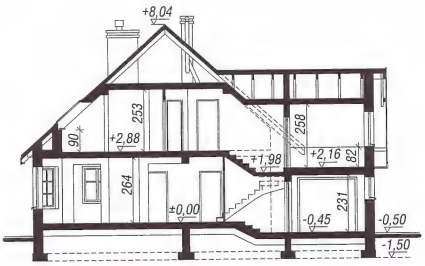

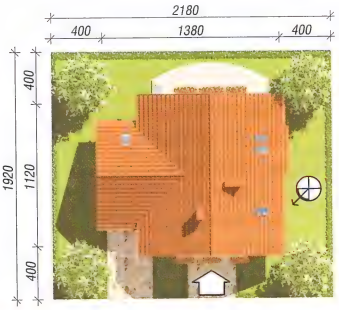

I ЭТАЖ

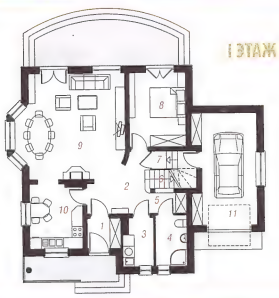

МАНСАРДА

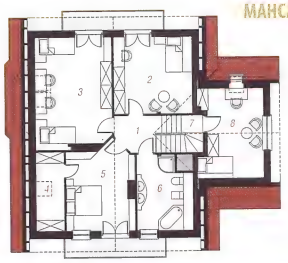

смотри зеркальное отображение этого проекта.

фасад со стороны входа

боковой фасад

тыловой фасад

фасад со стороны сада

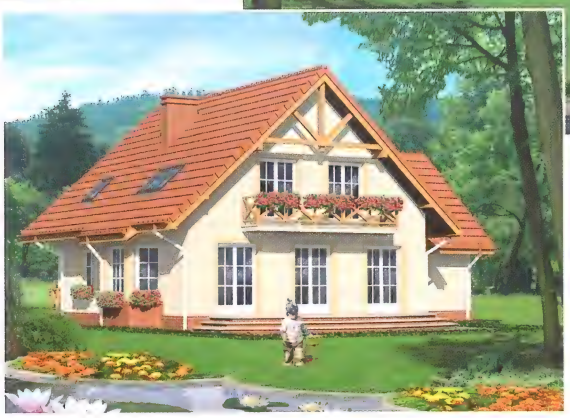

Покупая оригинальный проект Бюро Проектов ARCHON+ с цветной надписью archon, Вы получите квалифицированную консультацию по строительству Вашего дома в офисе Архон Украина

6 комнат, кухня, котельная, гарде

мин. размер участка
общая площадь:
площадь застройки
площадь кровли:
строительный объем
высота здания:

Технология и

наружные стены:пус
блок 25 см + пено
перекрытия:моно
лестница:железобет
мансарды: h=90
42 град., конструк
из керамической че

Родственные

- без гаража „Дом
местным гаражо
с юга „Дом в кув
крышей „Дом в пл

I Этаж

1. Тамбур
2. Холл
3. Котельная
4. Ванная
5. Гардероб
6. Лестница
7. Коридор
8. Комната
9. Гостиная
10. Кухня
11. Гараж

Мансарда

1. Холл
2. Комната
3. Комната
4. Гардероб
5. Комната
6. Ванная
7. Лестница
8. Комната

I ЭТАЖ

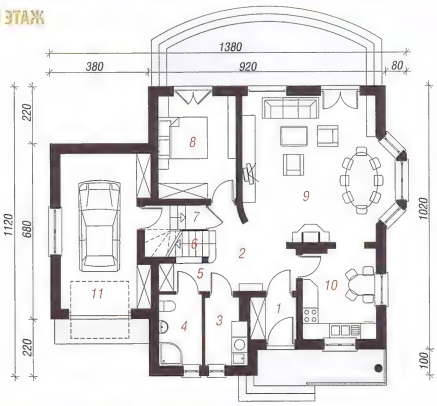

МАНСАРДА

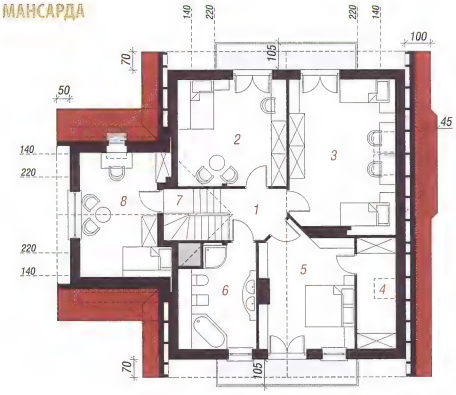

КОНТУР ДОМА - МАСШТАБ 1:500

Перенеси на кальку и приложи к карте

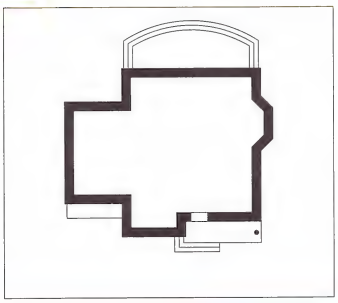

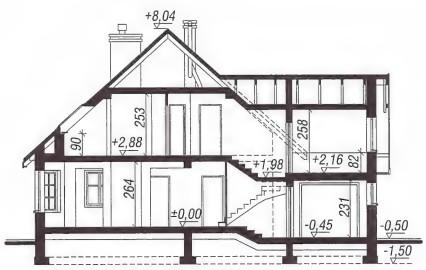

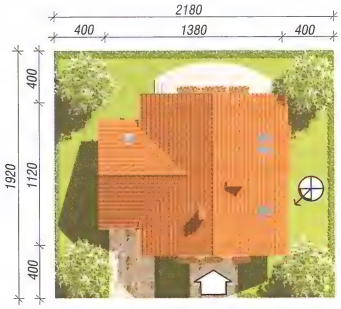

I ЭТАЖ

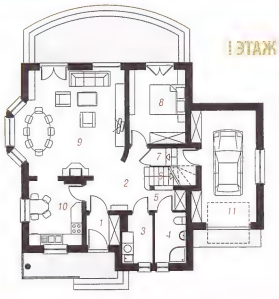

МАНСАРДА

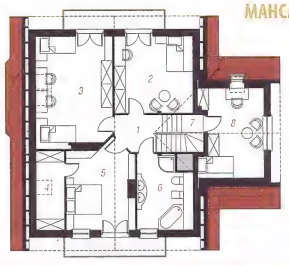

смотри зе
отображение

АРХОН УКРАИНА 02660 г. Киев ул. Крайняя 1 В +38(044) 331 23 71, +38(044) 331 23 72, +38(067) 505 22 17 archon@archon.com.ua www.archon.com.ua

Дом на горке 2

156,00 м²
+ гараж 17,80 м²
+ подвал 87,00 м²

6 комнат, кухня, столовая, 2 ванные комнаты, котельная, гардероб, хозяйственное помещение

мин. размер участка:	21,45 x 20,49 м²
общая площадь:	316,20 м²
площадь застройки:	131,60 м²
площадь кровли:	240,00 м²
строительный объем:	860,00 м³
высота здания:	7,55 м

фасад со стороны

боковой ф

боковой ф

фасад со стороны

Технология и конструкция

наружные стены:пустотелый керамический блок 29 см + пенопласт 11 см + штукатурка; перекрытия: монолитная железобетонная плита; лестница: железобетонная, 1-маршевая; высота стены мансарды: h=114 см; кровля: 2-скатная,с уклоном 41 град., конструкция кровли деревянная, кровля из керамической черепицы

Родственные проекты

- без гаража и подвала „Дом на горке", - с другой планировкой помещений „Дом на горке 3 и 4", В подготовке версия с гаражом и без подвала „Дом на горке 5"

Покупая оригинальный проект Бюро Проектов ARCHON+ с цветной надписью archon, Вы получите квалифицированную консультацию по строительству Вашего дома в офисе Архон Украина

Подвал	87,0 м²
1. Холл	12,1
2. Хоз. помещение	27,5
3. Хоз. помещение	10,1
4. Котельная	9,5
5. Хоз. помещение	4,8
6. Хоз. помещение	11,5
7. Хоз. помещение	11,5

I Этаж	103,8 м²
1. Тамбур	2,5
2. Холл	13,2
3. Гардероб	1,9
4. Хоз. помещение	2,0
5. Ванная	5,0
6. Кухня	11,8
7. Столовая	11,7
8. Комната	10,2
9. Гостиная	27,7
10. Гараж	17,8

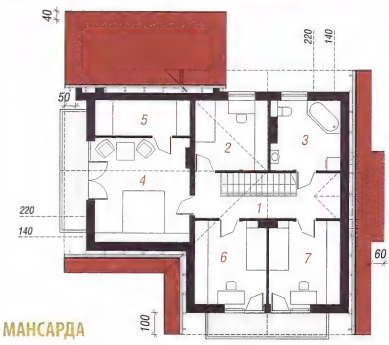

Мансарда	70,0	(82,1) м²
1. Холл	9,5	(10,0)
2. Комната	10,2	(10,6)
3. Ванная	8,1	(9,9)
4. Комната	18,0	(20,2)
5. Гардероб	4,2	(7,0)
6. Комната	10,0	(12,2)
7. Комната	10,0	(12,2)

КОНТУР ДОМА - МАСШТАБ 1:500
Перенеси на кальку и приложи к карте

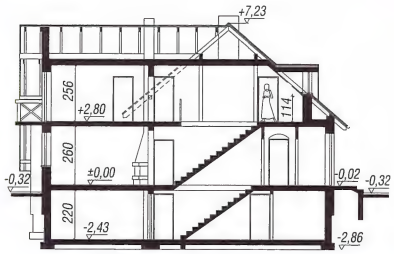

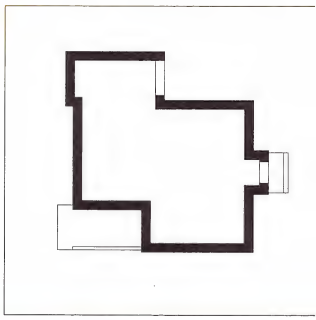

смотри зеркальное отображение этого проекта.

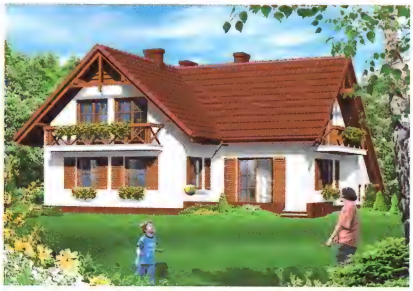

ПОДВАЛ

I ЭТАЖ

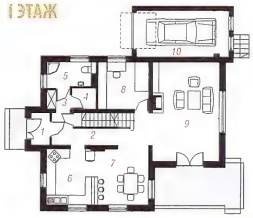

МАНСАРДА

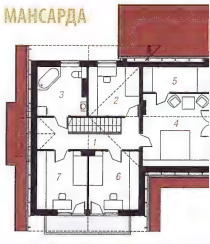

АРХОН УКРАИНА 02660 г. Киев ул. Крайняя 1 В +38(044) 331 23 71, +38(044) 331 23 72, +38(067) 505 22 17 archon@archon.com.ua www.archon.com

6,00 м²
раж 17,80 м²
вал 87,00 м²

ая, 2 ванные
дероб,
ие

21,45 x 20,49 м²
316,20 м²
131,60 м²
240,00 м²
860,00 м³
7,55 м

рукция

рамический блок 29
гурка; перекрытия:
лита; лестница:
высота стены
2-скатная,с уклоном
деревянная, кровля

ты

ом на горке", - с
ещений „Дом на
версия с гаражом и
е 5"

0 м²

8 м²

0 (82,1) м²

5 (10,0)
2 (10,6)
1 (9,9)
0 (20,2)
2 (7,0)
0 (12,2)
0 (12,2)

фасад со стороны входа

боковой фасад

боковой фасад

фасад со стороны сада

Покупая оригинальный проект Бюро Проектов ARCHON+ с цветной надписью archon, Вы получите квалифицированную консультацию по строительству Вашего дома в офисе Архон Украина

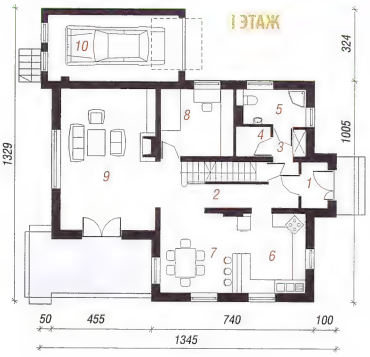

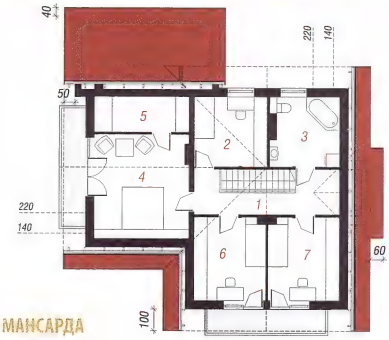

КОНТУР ДОМА - МАСШТАБ 1:500
Перенеси на кальку и приложи к карте

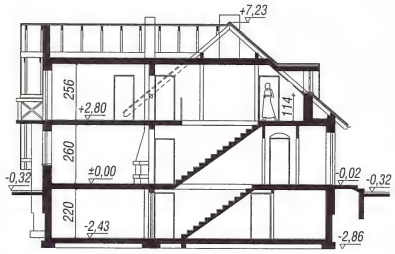

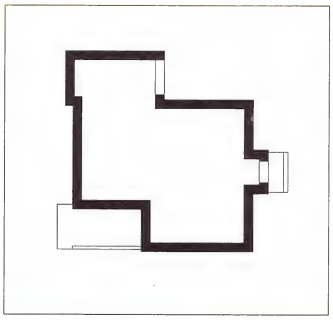

зеркальное
е этого проекта.

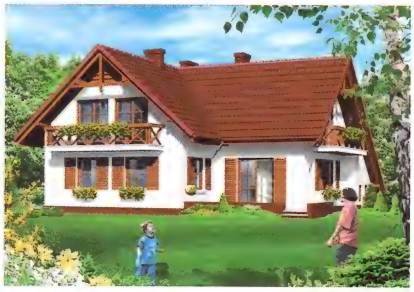

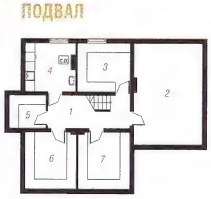
ПОДВАЛ

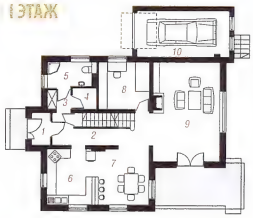
I ЭТАЖ

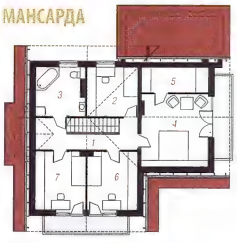
МАНСАРДА

Дом в зорьках

156,00 м²
+ гараж 17,80 м²

6 комнат, кухня, кладовая, 2 ванные комнаты, котельная, гардероб

мин. размер участка:	21,70 x 19,40 м²
общая площадь:	211,90 м²
площадь застройки:	133,20 м²
площадь кровли:	228,90 м²
строительный объем:	766,00 м³
высота здания:	8,19 м

Технология и конструкция

наружные стены:пустотелый керамический блок 25 см + пенопласт 14 см + штукатурка; перекрытия:монолитная железобетонная плита; лестница:железобетонная, заступная; высота стены мансарды: h=87 см; кровля: 4-скатная,с уклоном 38 град., конструкция кровли деревянная, кровля из керамической черепицы

Родственные проекты

- с 2-местным гаражом „Дом в зорьках (Г2)" - с похожей планировкой помещений „Дом в тимьяне", - с похожей планировкой помещений и 2-местным гаражом „Дом в тимьяне 2", - с входом с юга „Дом в дубровке"; - с входом с юга и 2-местным гаражом „Дом вдубровке (Г2)

Покупая оригинальный проект Бюро Проектов ARCHON+ с цветной надписью archon, Вы получите квалифицированную консультацию по строительству Вашего дома в офисе Архон Украина

I Этаж	103,8 м²
1. Тамбур	3,8
2. Холл	10,4
3. Кухня	12,6
4. Кладовая	1,2
5. Гостиная	31,9
6. Комната	12,5
7. Гардероб	3,3
8. Котельная	5,0
9. Ванная	2,9
10. Лестница	2,4
11. Гараж	17,8

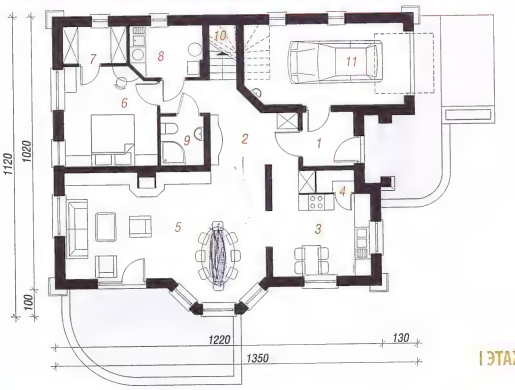

I ЭТАЖ

МАНСАРДА

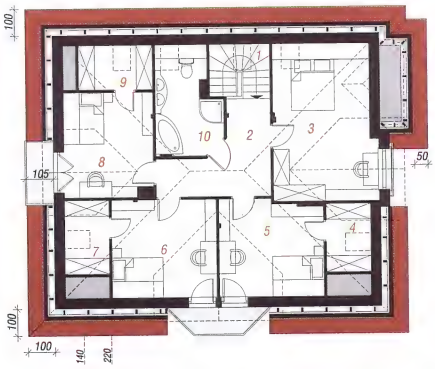

Мансарда	70,0	(96,8) м²
1. Лестница	2,0	(2,0)
2. Холл	9,9	(9,9)
3. Комната	14,9	(21,8)
4. Гардероб	1,2	(4,2)
5. Комната	11,0	(13,8)
6. Комната	11,5	(14,3)
7. Гардероб	1,3	(4,6)
8. Комната	10,4	(12,8)
9. Гардероб	1,3	(4,6)
10. Ванная	6,5	(8,8)

КОНТУР ДОМА - МАСШТАБ 1:500

Перенеси на кальку и приложи к карте

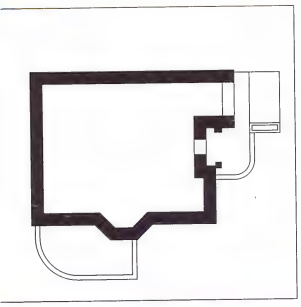

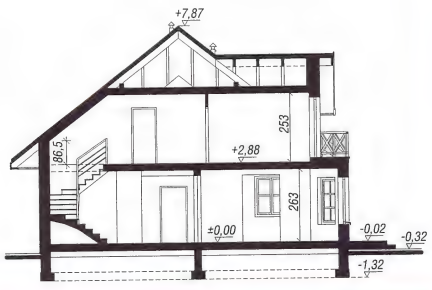

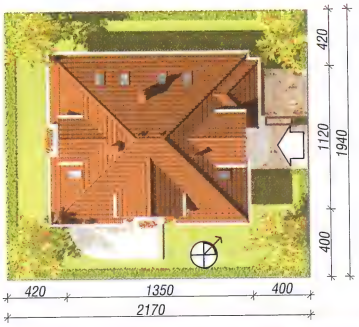

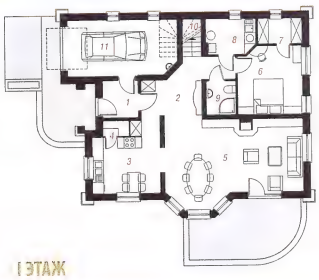

I ЭТАЖ

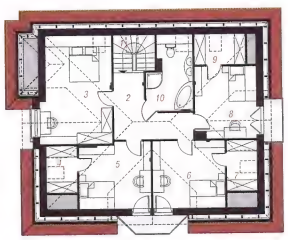

МАНСАРДА

смотри зеркальное отображение этого проекта.

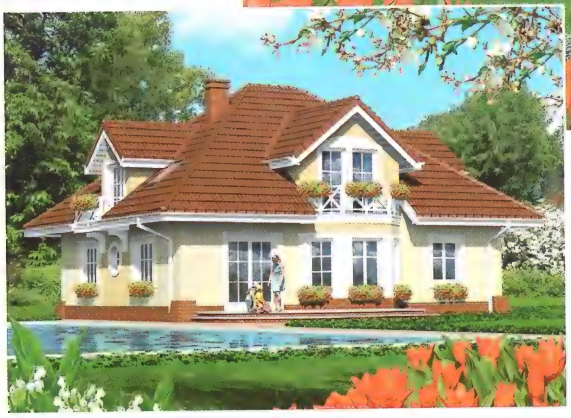

Покупая оригинальный проект Бюро Проектов ARCHON+ с цветной надписью archon, Вы получите квалифицированную консультацию по строительству Вашего дома в офисе Архон Украина

6 комнат, кухня, комнаты, котельная

мин. размер участка
общая площадь:
площадь застройки:
площадь кровли:
строительный объем:
высота здания:

Технология и к

наружные стены:пустот
блок 25 см + пенопла
перекрытия:монолит
лестница:железобето
мансарды: h=87 см
38 град., конструкция
из керамической чере

Родственные п

- с 2-местным гара (Г2)" - с похожей пл „Дом в тимьяне", - помещений и 2-мес тимьяне 2", - с вход - с входом с юга и 2 вдуброве (Г2)

I Этаж

1. Тамбур
2. Холл
3. Кухня
4. Кладовая
5. Гостиная
6. Комната
7. Гардероб
8. Котельная
9. Ванная
10. Лестница
11. Гараж

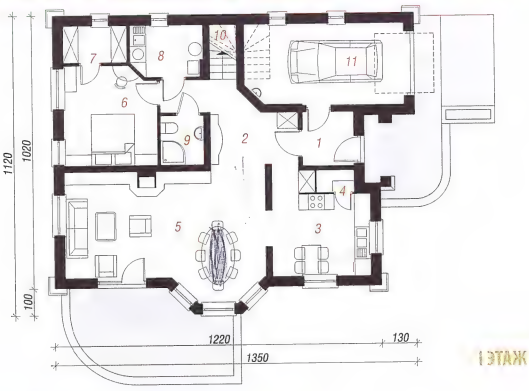

I ЭТАЖ

МАНСАРДА

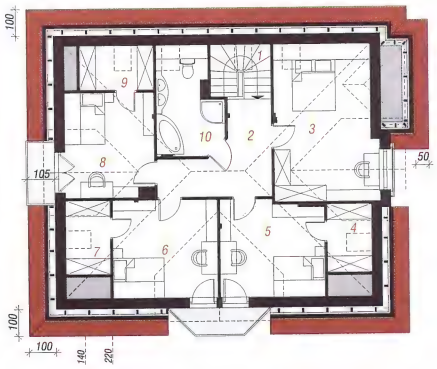

Мансарда

1. Лестница
2. Холл
3. Комната
4. Гардероб
5. Комната
6. Комната
7. Гардероб
8. Комната
9. Гардероб
10. Ванная

КОНТУР ДОМА - МАСШТАБ 1:500
Перенеси на кальку и приложи к карте

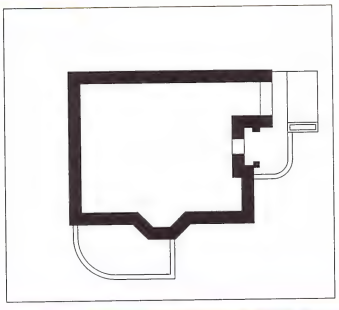

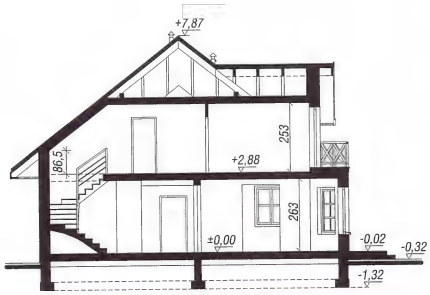

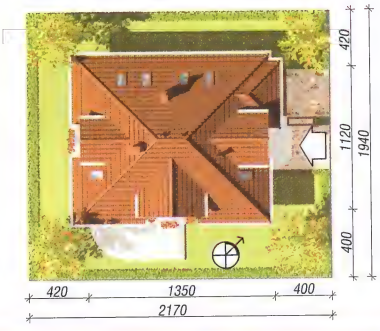

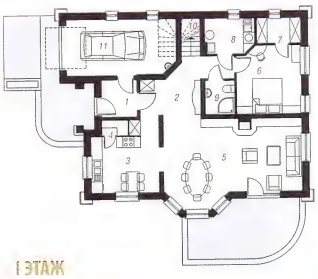

I ЭТАЖ

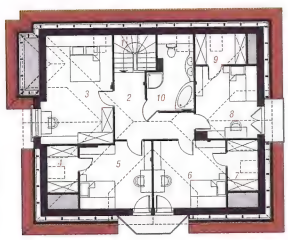

МАНСАРДА

смотри зе
отображение

Дом в минске

157,30 м²

6 комнат, 2 кухни, 2 ванные комнаты, туалет, котельная, гардероб

мин. размер участка:	20,30 x 20,40 м
общая площадь:	192,20 м²
площадь застройки:	118,90 м²
площадь кровли:	229,70 м²
строительный объем:	714,00 м³
высота здания:	7,66 м

Технология и конструкция

наружные стены:пустотелый керамический блок 25 см + пенопласт 14 см + штукатурка; перекрытия:монолитная железобетонная плита; лестница:железобетонная, заступная; высота стены мансарды: h=95 см; кровля: 4-скатная,с уклоном 42 град., конструкция кровли деревянная, кровля из керамической черепицы

Родственные проекты

Дом двухсемейный - с выделенными квартирами на первом этаже

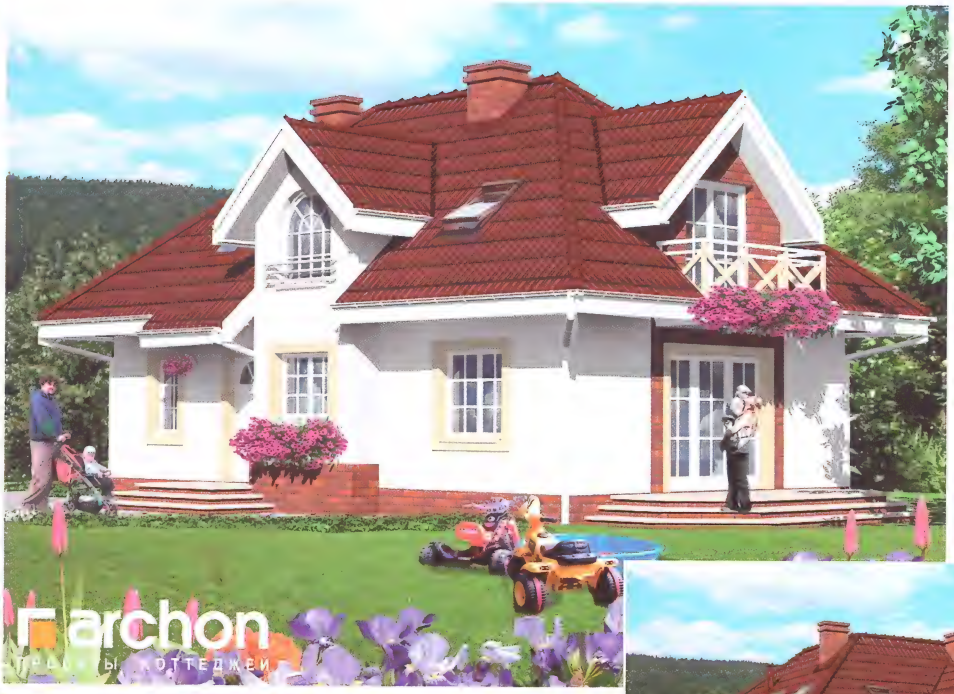

фасад со стороны

фасад со стороны

фасад со стороны

фасад со стороны

Покупая оригинальный проект Бюро Проектов ARCHON+ с цветной надписью archon, Вы получите квалифицированную консультацию по строительству Вашего дома в офисе Архон Украина

I Этаж	90,3 м²
1. Тамбур	2,2
2. Котельная	5,9
3. Холл	7,6
4. Туалет	1,7
5. Кухня	7,5
6. Гостиная	25,8
7. Тамбур	1,9
8. Комната	10,7
9. Ванная	3,4
10. Гостиная	17,3
11. Кухня	6,3

Мансарда	67,8	(97,9) м²
1. Холл	10,4	(10,4)
2. Комната	16,7	(26,6)
3. Комната	12,9	(16,3)
4. Гардероб	2,0	(5,8)
5. Ванная	8,1	(11,0)
6. Комната	16,9	(26,9)

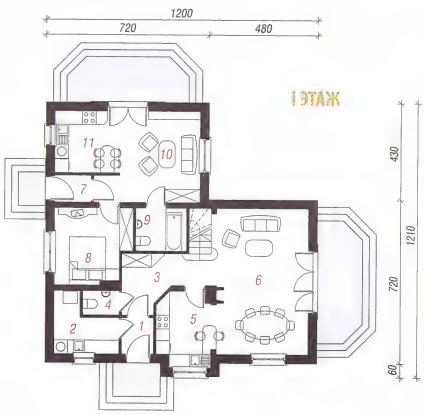

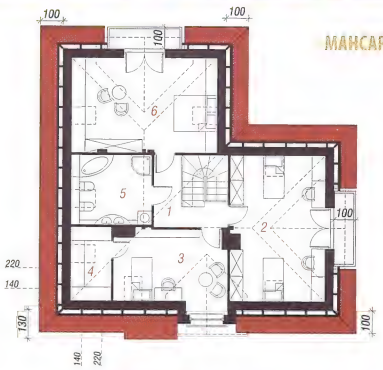

КОНТУР ДОМА - МАСШТАБ 1:500
Перенеси на кальку и приложи к карте

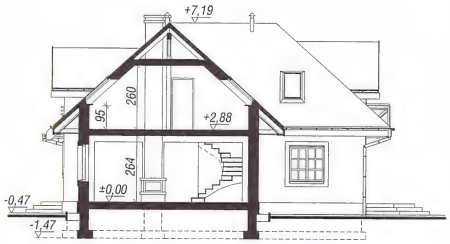

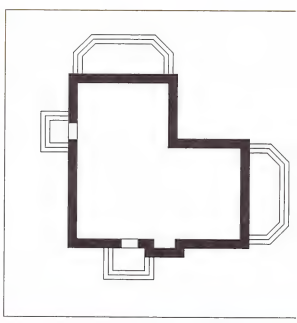

смотри зеркальное отображение этого проекта.

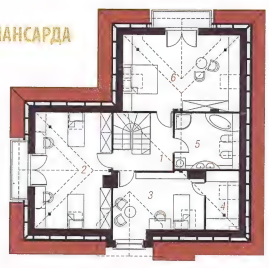

АРХОН УКРАИНА 02660 г. Киев ул. Крайняя 1 В +38(044) 331 23 71, +38(044) 331 23 72, +38(067) 505 22 17 archon@archon.com.ua www.archon.com

7,30 м²

ные комнаты,
ероб

20,30 x 20,40 м²
192,20 м²
118,90 м²
229,70 м²
714,00 м³
7,66 м

рукция

мический
+ штукатурка;
бетонная плита;
ная; высота стены
катная, с уклоном
ревянная, кровля

ты

деленными
же

3 м²

(97,0) м²
(10,4)
(26,6)
(16,3)
(5,8)
(11,0)
(26,9)

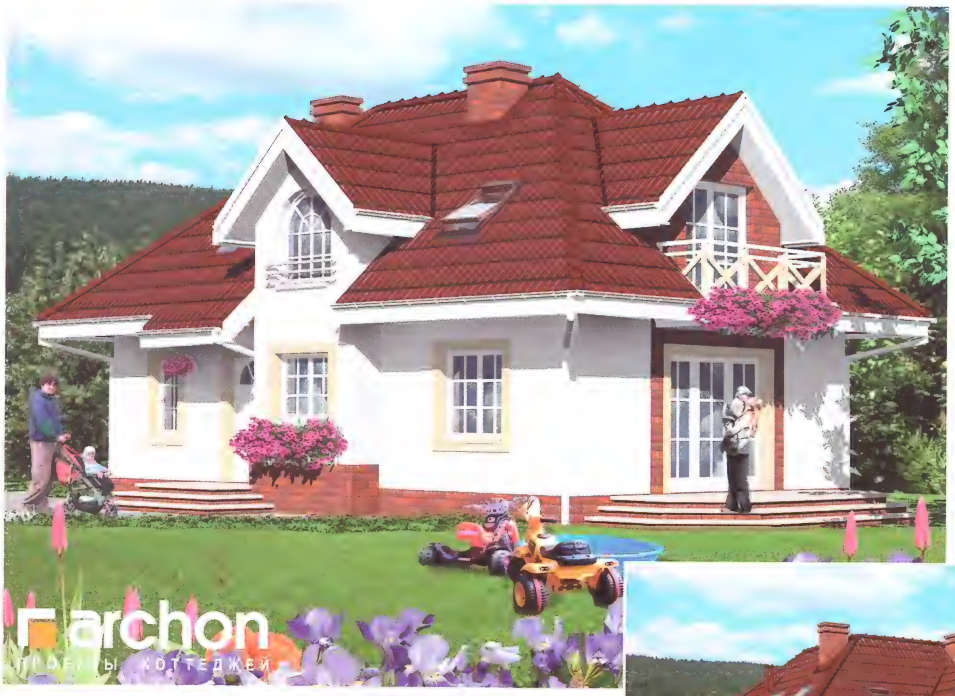

фасад со стороны сада

боковой фасад

боковой фасад

фасад со стороны сада

Покупая оригинальный проект Бюро Проектов ARCHON+ с цветной надписью archon, Вы получите квалифицированную консультацию по строительству Вашего дома в офисе Архон Украина

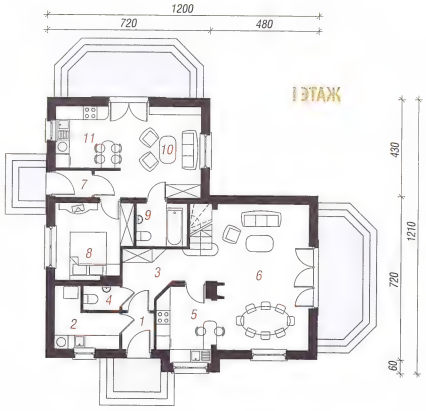

I ЭТАЖ

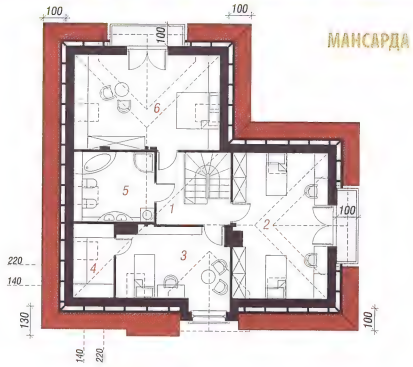

МАНСАРДА

КОНТУР ДОМА - МАСШТАБ 1:500
Перенеси на кальку и приложи к карте

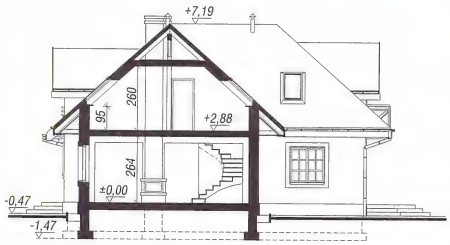

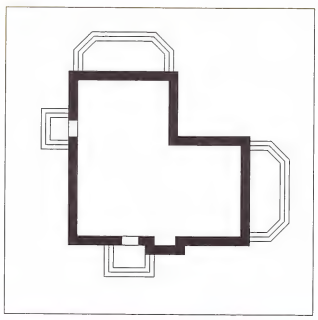

зеркальное
е этого проекта.

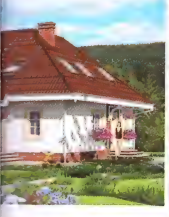

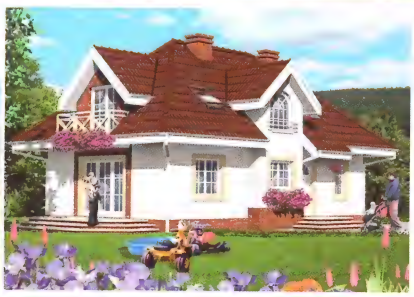

I ЭТАЖ

МАНСАРДА

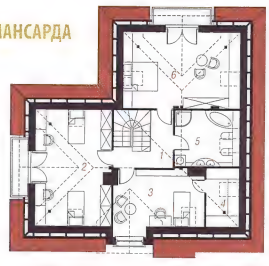

archon
АРХОН УКРАИНА 02660 г. Киев ул. Крайняя 1 В +38(044) 331 23 71, +38(044) 331 23 72, +38(067) 505 22 17 archon@archon.com.ua www.archon.com.ua

Дом под вейгелы

157,70 м²
+ гараж 18,00 м²
+ чердак 7,60 м²

5 комнат, кухня, кладовая, 3 ванные комнаты, котельная, гардероб, хозяйственное помещение

мин. размер участка:	18,40 x 23,64 м
общая площадь:	222,30 м²
площадь застройки:	141,30 м²
площадь кровли:	251,50 м²
строительный объем:	882,00 м³
высота здания:	8,56 м

Технология и конструкция

наружные стены:силикатный кирпич 24 см + пенопласт 15 см + штукатурка; перекрытия: монолитная железобетонная плита; лестница: железобетонная, 2-маршевая; высота стены мансарды: h=107 см; кровля: 4-скатная,с уклоном 40 град., конструкция кровли деревянная, кровля из керамической черепицы

Покупая оригинальный проект Бюро Проектов ARCHON+ с цветной надписью archon, Вы получите квалифицированную консультацию по строительству Вашего дома в офисе Архон Украина

I Этаж	104,0	(105,6) м²
1. Тамбур	3,7	
2. Холл	7,5	
3. Комната	11,5	
4. Гостиная	35,0	
5. Кухня	12,0	
6. Кладовая	0,8	(2,4)
7. Котельная	7,1	
8. Ванная	3,7	
9. Гараж	18,0	
10. Хоз. помещение	4,7	

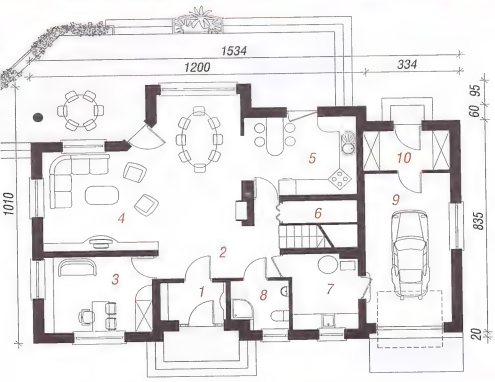

I ЭТАЖ

МАНСАРДА

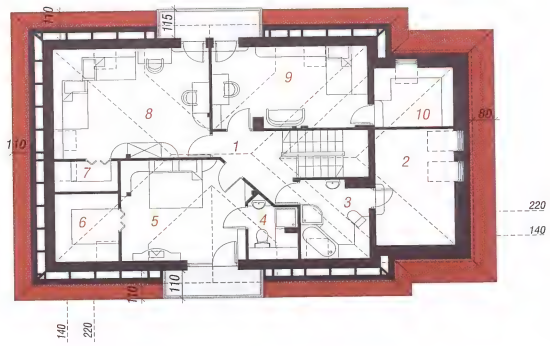

Мансарда	79,3	(113,2) м²
1. Холл	11,1	(11,1)
2. Чердак	7,6	(15,1)
3. Ванная	4,5	(7,4)
4. Ванная	2,3	(3,8)
5. Комната	15,9	(17,4)
6. Гардероб	2,7	(6,0)
7. Гардероб	1,7	(2,7)
8. Комната	17,5	(24,0)
9. Комната	12,8	(17,6)
10. Гардероб	3,2	(8,1)

КОНТУР ДОМА - МАСШТАБ 1:500

Перенеси на кальку и приложи к карте

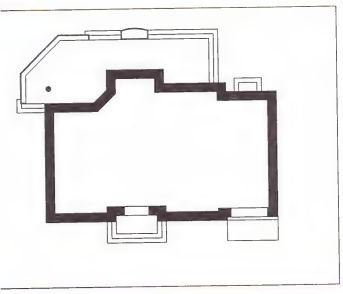

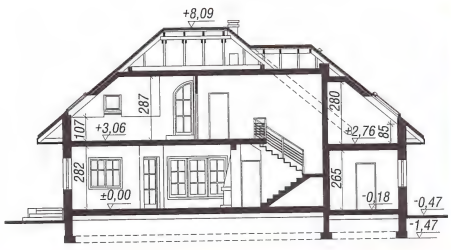

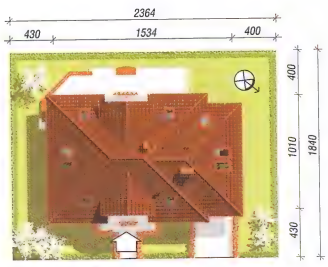

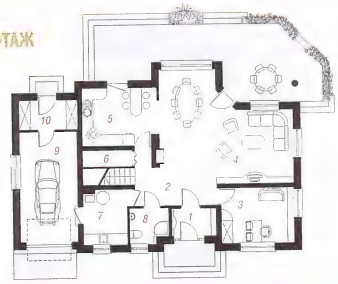

МАНСАРДА

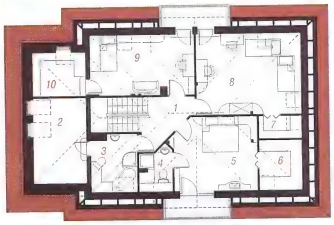

смотри зеркальное отображение этого проекта.

фасад со стороны входа

боковой фасад

боковой фасад

фасад со стороны сада

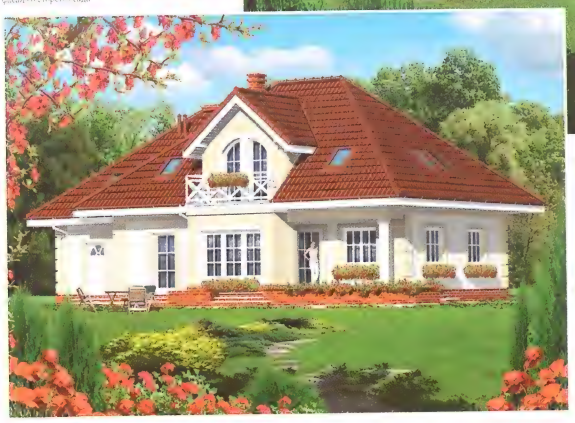

Покупая оригинальный проект Бюро Проектов ARCHON+ с цветной надписью archon, Вы получите квалифицированную консультацию по строительству Вашего дома в офисе Архон Украина

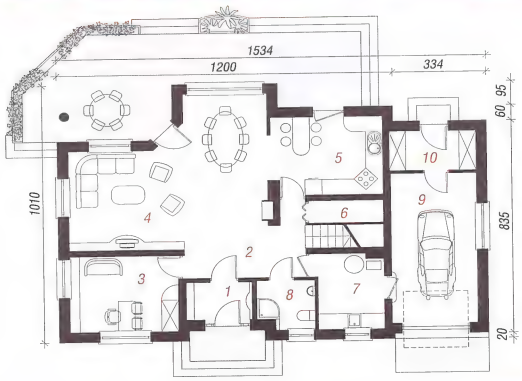

МАНСАРДА

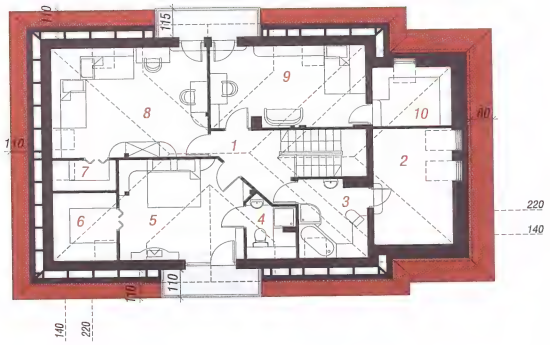

I ЭТАЖ

КОНТУР ДОМА - МАСШТАБ 1:500

Перенеси на кальку и приложи к карте

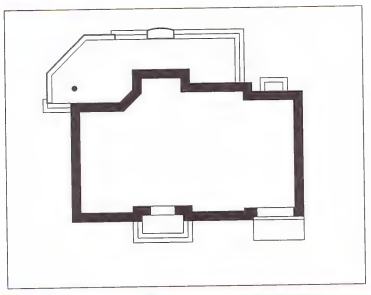

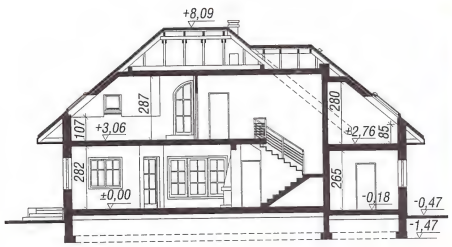

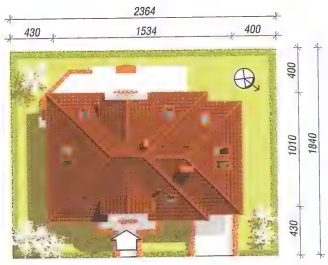

I ЭТАЖ

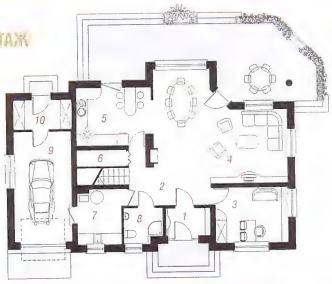

МАНСАРДА

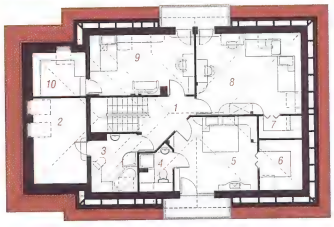

Дом под фисташковым деревом (Г)

158,10 м²
+ гараж 21,00 м²

7 комнат, кухня, кладовая, 2 ванные комнаты, котельная

мин. размер участка:	20,30 x 21,40 м²
общая площадь:	219,00 м²
площадь застройки:	129,20 м²
площадь кровли:	241,30 м²
строительный объем:	803,00 м³
высота здания:	8,42 м

Технология и конструкция

наружные стены:пустотелый керамический блок 25 см + пенопласт 14 см + штукатурка; перекрытия:монолитная железобетонная плита; лестница:железобетонная, заступная; высота стены мансарды: h=100 см; кровля: 2-скатная,с уклоном 42 град., конструкция кровли деревянная, кровля из керамической черепицы

Родственные проекты

- без гаража „Дом под фисташковым древом", - с гаражом и 1-скатной крышей
- Дополнение 2(Г)

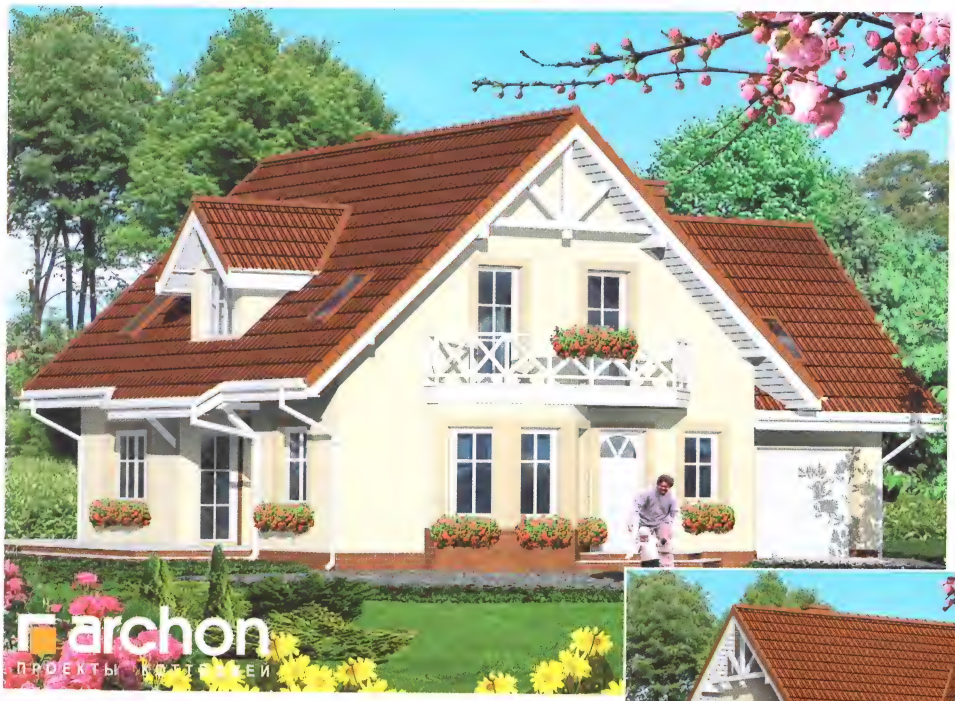

Покупая оригинальный проект Бюро Проектов ARCHON+ с цветной надписью archon, Вы получите квалифицированную консультацию по строительству Вашего дома в офисе Архон Украина

I Этаж	97,9	(98,6) м²
1. Тамбур	5,0	
2. Кладовая	1,3	
3. Кухня	12,3	
4. Гостиная	31,7	
5. Комната	12,1	
6. Лестница	2,1	
7. Холл	4,1	
8. Ванная	3,5	(4,2)
9. Котельная	4,8	
10. Гараж	21,0	

Мансарда	81,2	(100,9) м²
1. Холл	10,8	(10,8)
2. Комната	11,3	(14,5)
3. Комната	11,4	(12,7)
4. Комната	13,3	(16,3)
5. Комната	9,7	(13,3)
6. Комната	14,8	(21,3)
7. Ванная	7,8	(9,9)
8. Лестница	2,1	(2,1)

I ЭТАЖ

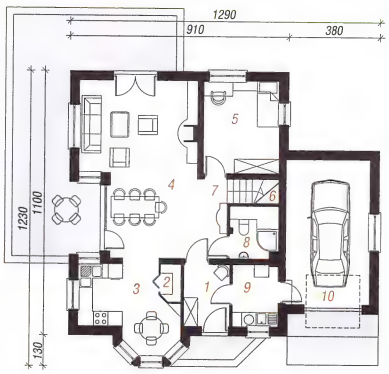

МАНСАРДА

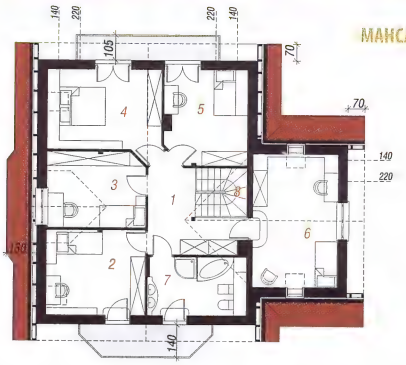

КОНТУР ДОМА - МАСШТАБ 1:500
Перенеси на кальку и приложи к карте

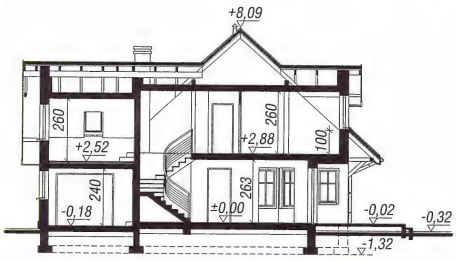

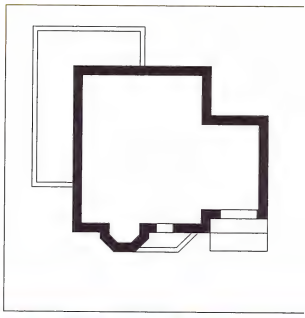

смотри зеркальное отображение этого проекта.

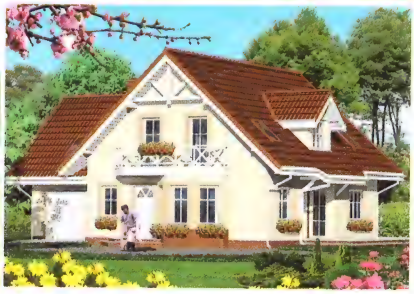

I ЭТАЖ

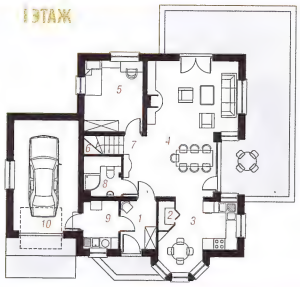

МАНСАРДА

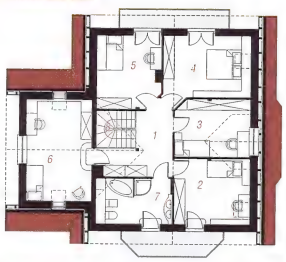

АРХОН УКРАИНА 02660 г. Киев ул. Крайняя 1 В +38(044) 331 23 71, +38(044) 331 23 72, +38(067) 505 22 17 archon@archon.com.ua www.archon.com.

ашковым

8,10 м²
раж 21,00 м²
вал. 2 ванные

20,30 x 21,40 м²
219,00 м²
129,20 м²
241,30 м²
803,00 м³
8,42 м

рукция
ческий
– штукатурка;
бетонная плита;
ная; высота стены
скатная,с уклоном
евянная, кровля

ты
ашковым
етной крышей

(98,6) м²

(4,2)

(100,9) м²
(10,8)
(14,5)
(12,7)
(16,3)
(13,3)
(21,3)
(9,9)
(2,1)

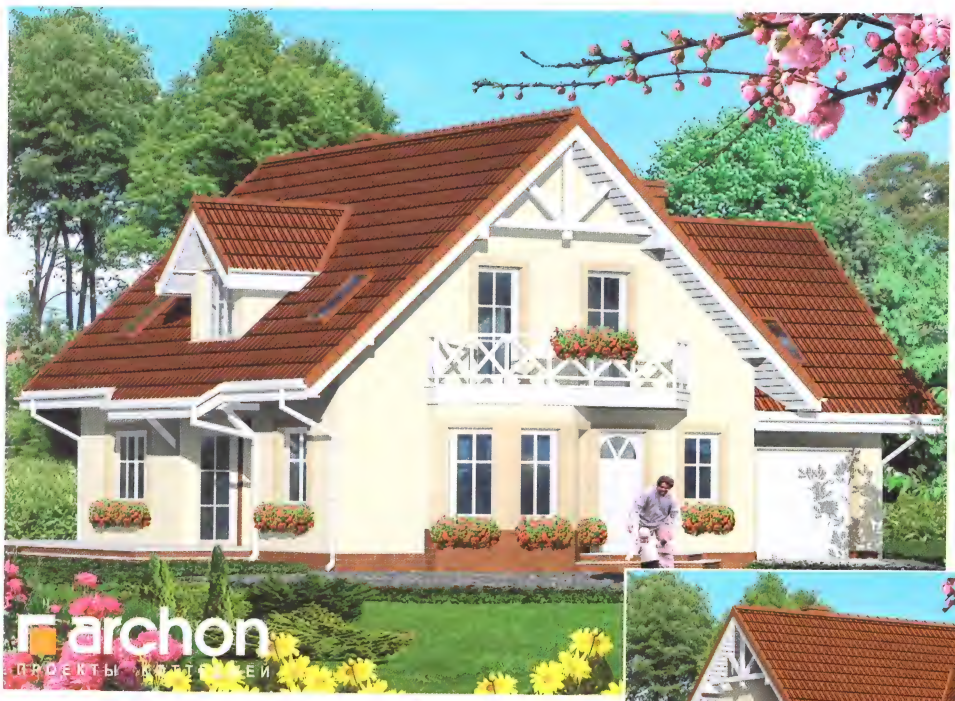

фасад со стороны входа

боковой фасад

боковой фасад

фасад со стороны сада

Покупая оригинальный проект Бюро Проектов ARCHON+ с цветной надписью archon, Вы получите квалифицированную консультацию по строительству Вашего дома в офисе Архон Украина

I ЭТАЖ

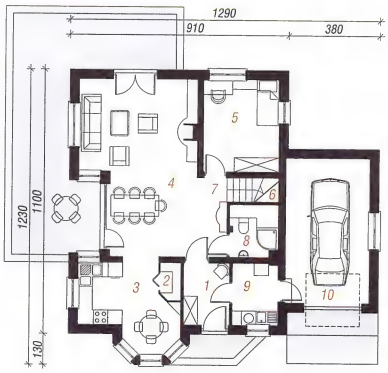

МАНСАРДА

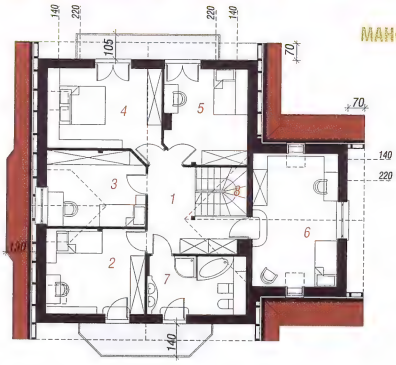

КОНТУР ДОМА - МАСШТАБ 1:500
Перенеси на кальку и приложи к карте

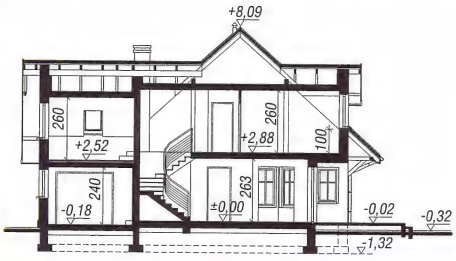

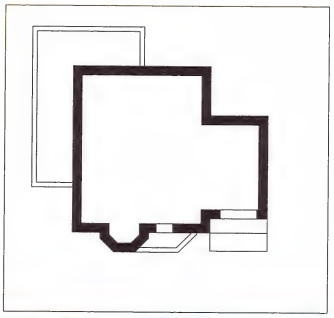

зеркальное
е этого проекта.

I ЭТАЖ

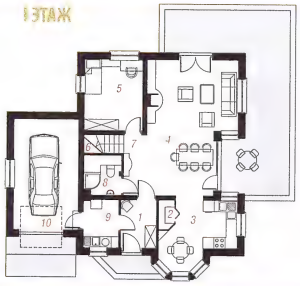

МАНСАРДА

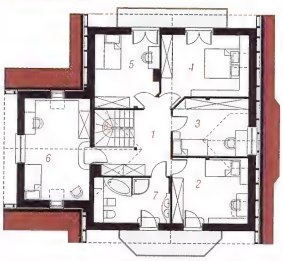

АРХОН УКРАИНА 02660 г. Киев ул. Крайняя 1 В +38(044) 331 23 71, +38(044) 331 23 72, +38(067) 505 22 17 archon@archon.com.ua www.archon.com.ua

Дом в очанке

160,50 м² + гараж 17,70 м²

5 комнат, кухня, 2 ванные комнаты, котельная, гардероб

мин. размер участка:	22,00 x 18,60 м²
общая площадь:	210,30 м²
площадь застройки:	129,30 м²
площадь кровли:	224,70 м²
строительный объем:	827,00 м³
высота здания:	9,03 м

Технология и конструкция

наружные стены:пустотелый керамический блок 25 см + пенопласт 14 см + штукатурка; перекрытия:монолитная железобетонная плита; лестница:железобетонная, 2-маршевая; высота стены мансарды: h=122 см; кровля: 2-скатная,с уклоном 42 град., конструкция кровли деревянная, кровля из керамической черепицы

Родственные проекты

- с гаражом на 2 машины „Дом в очанке (Г2)"

Покупая оригинальный проект Бюро Проектов ARCHON+ с цветной надписью archon, Вы получите квалифицированную консультацию по строительству Вашего дома в офисе Архон Украина

I Этаж	98,2	(98,9) м²
1. Тамбур	4,9	
2. Холл	4,4	
3. Кухня	10,3	
4. Гостиная	35,7	
5. Холл	1,5	
6. Комната	13,4	
7. Ванная	3,6	
8. Лестница	2,0	
9. Котельная	4,7	(5,4)
10. Гараж	17,7	

Мансарда	80,0	(90,2) м²
1. Холл	10,5	(10,5)
2. Комната	21,7	(24,1)
3. Гардероб	2,6	(3,8)
4. Гардероб	2,5	(3,6)
5. Комната	14,1	(14,1)
6. Комната	18,2	(20,5)
7. Гардероб	5,0	(6,5)
8. Ванная	5,4	(7,1)

I ЭТАЖ

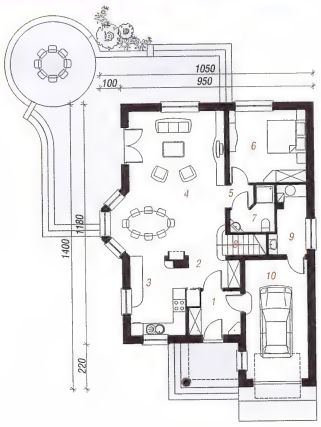

МАНСАРДА

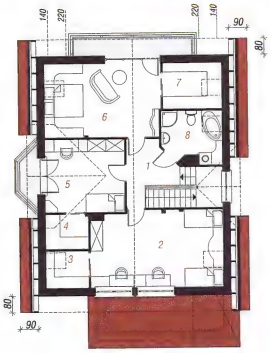

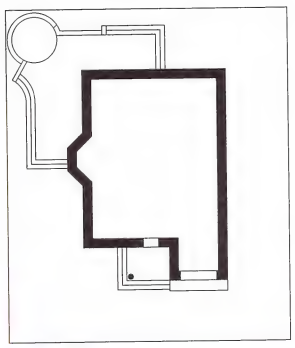

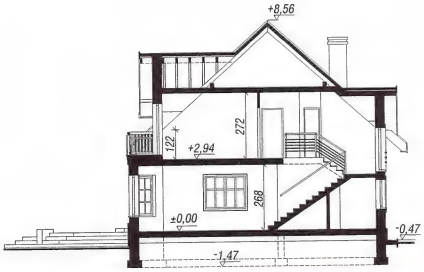

Перенеси на кальку и приложи к карте

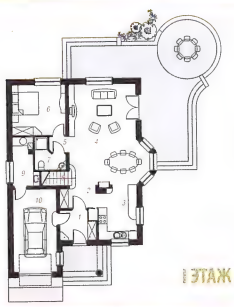

I ЭТАЖ

МАНСАРДА

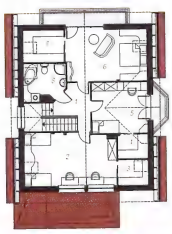

смотри зеркальное отображение этого проекта.

Фасад со стороны входа

Боковой фасад

Боковой фасад

Фасад со стороны сада

Покупая оригинальный проект Бюро Проектов ARCHON+ с цветной надписью archon, Вы получите квалифицированную консультацию по строительству Вашего дома в офисе Архон Украина

5 комнат, кухня, 2 котельная, гардеро

мин. размер участка:
общая площадь:
площадь застройки:
площадь кровли:
строительный объем:
высота здания:

Технология и ко

наружные стены:пусто
блок 25 см + пенопла
перекрытия:монолитн
лестница:железобетон
стены мансарды: h=1
уклоном 42 град., конс
кровля из керамичес

Родственные п

- с гаражом на 2 ма

I Этаж

1. Тамбур
2. Холл
3. Кухня
4. Гостиная
5. Холл
6. Комната
7. Ванная
8. Лестница
9. Котельная
10. Гараж

Мансарда

1. Холл
2. Комната
3. Гардероб
4. Гардероб
5. Комната
6. Комната
7. Гардероб
8. Ванная

I ЭТАЖ

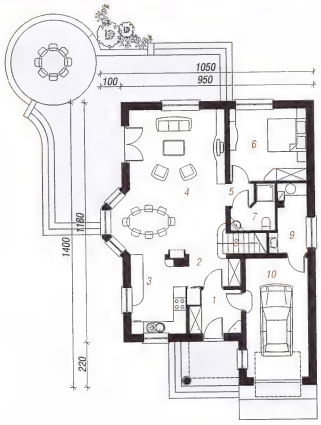

МАНСАРДА

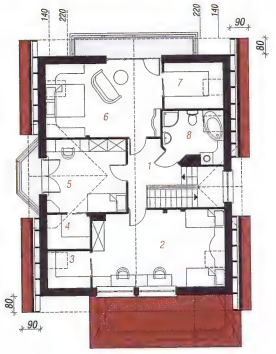

КОНТУР ДОМА - МАСШТАБ 1:500
Перенеси на кальку и приложи к карте

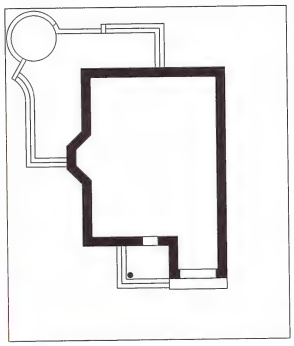

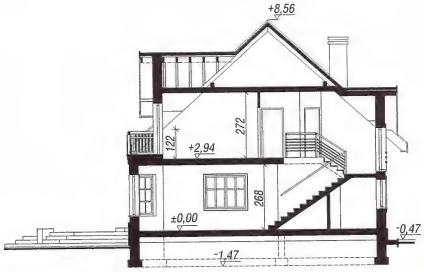

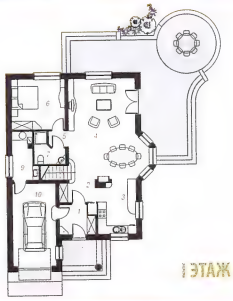

МАНСАРДА

I ЭТАЖ

смотри зе
отображение э

Дом в арбузах

160,80 м² + гараж 37,50 м²

5 комнат, кухня, столовая, 2 ванные комнаты, котельная, гардероб

Мин. размер участка:	20,95 x 23,30 м²
общая площадь:	264,50 м²
площадь застройки:	153,90 м²
площадь кровли:	311,20 м²
строительный объем:	848,00 м³
высота здания:	8,01 м

Технология и конструкция

наружные стены:пустотелый керамический блок 30 см + пенопласт 12 см + штукатурка; перекрытия:; лестница:железобетонная, 2-маршевая; высота стены мансарды: h=105 см; кровля: 4-скатная,с уклоном 38 град., конструкция кровли деревянная, кровля из керамической черепицы

Родственные проекты

- увеличенная „Дом под лимбой"

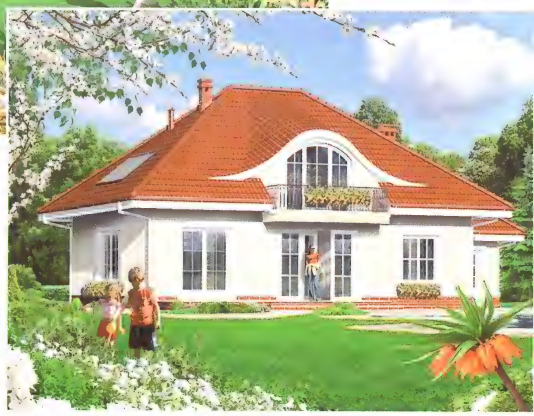

Покупая оригинальный проект Бюро Проектов ARCHON+ с цветной надписью archon, Вы получите квалифицированную консультацию по строительству Вашего дома в офисе Архон Украина

I Этаж	121,4	(125,0) м²
1. Тамбур	7,1	
2. Гараж	37,5	
3. Котельная	6,4	
4. Ванная	3,5	
5. Холл	9,5	(13,1)
6. Лестница	3,7	
7. Кухня	9,8	
8. Гостиная	32,8	
9. Комната	11,1	

Мансарда	76,9	(122,5) м²
1. Холл и лестница	9,9	(9,9)
2. Комната	17,3	(35,8)
3. Гардероб	3,2	(10,4)
4. Комната	14,7	(16,4)
5. Гардероб	2,2	(5,8)
6. Комната	14,6	(22,4)
7. Гардероб	4,1	(8,6)
8. Ванная	10,9	(13,2)

I ЭТАЖ

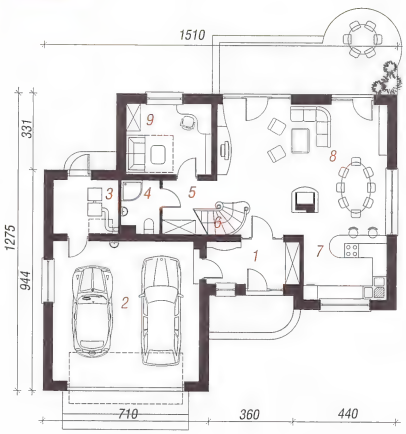

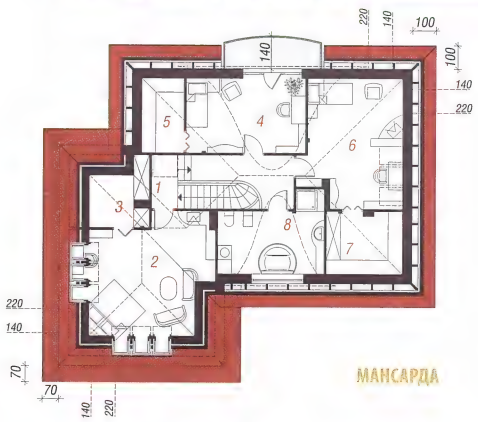

МАНСАРДА

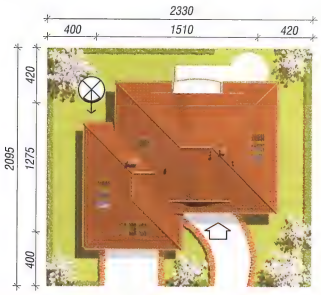

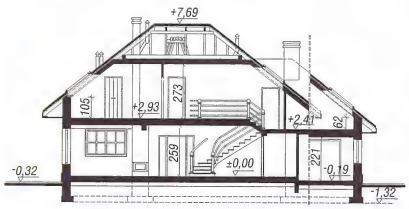

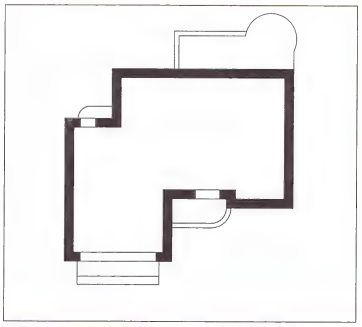

Перенеси на кальку и приложи к карте

смотри зеркальное отображение этого проекта.

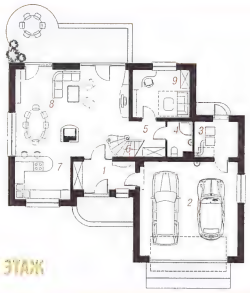

I ЭТАЖ

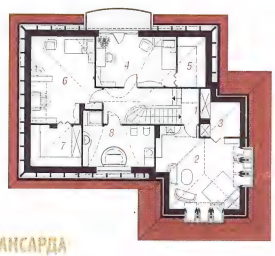

МАНСАРДА

АРХОН УКРАИНА 02660 г. Киев ул. Крайняя 1 В +38(044) 331 23 71, +38(044) 331 23 72, +38(067) 505 22 17 archon@archon.com.ua www.archon.com

0,80 м²
раж 37,50 м²
вал, 2 ванные
ордероб

20,95 x 23,30 м²
264,50 м²
153,90 м²
311,20 м²
848,00 м³
8,01 м

рукция

мический блок 30
ка; перекрытия:;
шевая; высота
вля: 4-скатная,с
ровли деревянная,

ты

мбой"

(125,0) м²

(13,1)

(122,5) м²

(9,9)
(35,8)
(10,4)
(16,4)
(5,8)
(22,4)
(8,6)
(13,2)

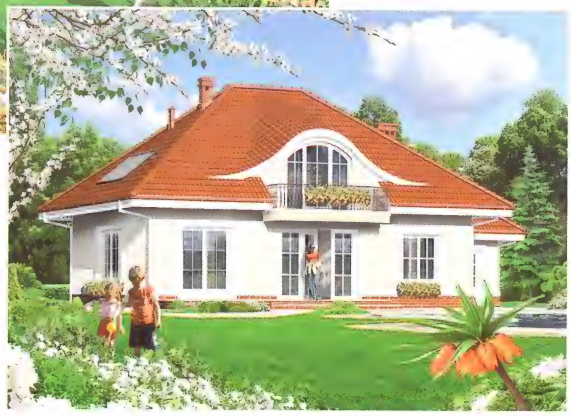

Покупая оригинальный проект Бюро Проектов ARCHON+ с цветной надписью archon, Вы получите квалифицированную консультацию по строительству Вашего дома в офисе Архон Украина

I ЭТАЖ

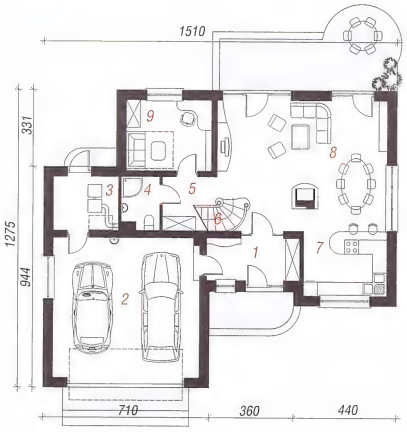

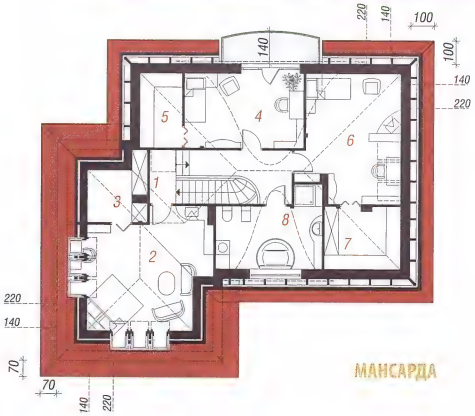

МАНСАРДА

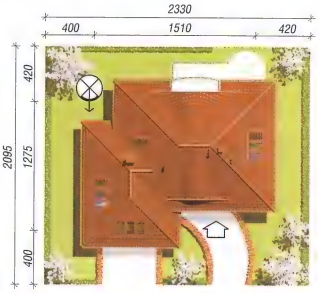

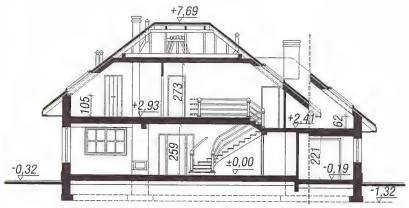

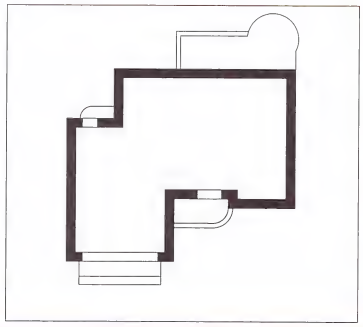

КОНТУР ДОМА - МАСШТАБ 1:500
Перенеси на кальку и приложи к карте

зеркальное
е этого проекта.

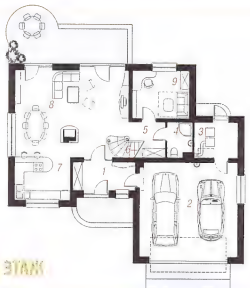

I ЭТАЖ

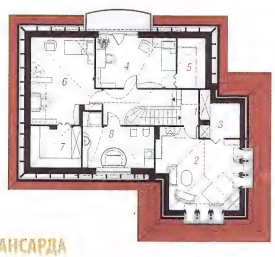

МАНСАРДА

archon
АРХОН УКРАИНА 02660 г. Киев ул. Крайняя 1 В +38(044) 331 23 71, +38(044) 331 23 72, +38(067) 505 22 17 archon@archon.com.ua www.archon.com.ua

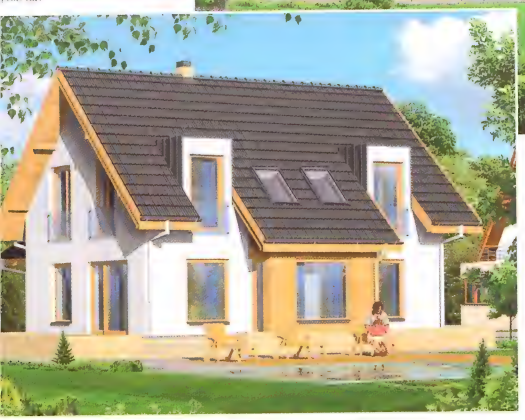

Дом в тамарисках 5

163,00 м²
+ гараж 20,60 м²

6 комнат, кухня, 2 ванные комнаты, котельная, гардероб, хозяйственное помещение

мин. размер участка:	19,20 x 21,40 м²
общая площадь:	226,10 м²
площадь застройки:	129,10 м²
площадь кровли:	216,40 м²
строительный объем:	808,00 м³
высота здания:	8,52 м

Технология и конструкция

наружные стены:пустотелый керамический блок 25 см + пенопласт 14 см + штукатурка; перекрытия:монолитная железобетонная плита; лестница:железобетонная, заступная; высота стены мансарды: h=121 см; кровля: 2-скатная,с уклоном 42 град., конструкция кровли деревянная, кровля из керамической черепицы

Родственные проекты

- уменьшенная „Дом в тамарисках" и „Дом в тамарисках 2", - со входом с юга „Дом в тамарисках 3", - с параллельным к главному фасаду коньком „Дом в тамарисках 4"

Покупая оригинальный проект Бюро Проектов ARCHON+ с цветной надписью archon, Вы получите квалифицированную консультацию по строительству Вашего дома в офисе Архон Украина

I Этаж	103,6	(104,3) м²
1. Тамбур	3,9	
2. Холл	10,4	
3. Кухня	11,8	
4. Гостиная	28,7	
5. Кабинет	10,6	
6. Котельная	9,4	
7. Кладовая	1,2	(1,9)
8. Лестница	3,0	
9. Ванная	4,0	
10. Гараж	20,6	

Мансарда	80,0	(101,3) м²
1. Лестница	2,0	(2,0)
2. Прихожая	1,6	(3,1)
3. Гардероб	3,2	(6,3)
4. Комната	16,2	(20,9)
5. Ванная	8,7	(10,2)
6. Комната	18,5	(21,9)
7. Холл	3,2	(3,2)
8. Комната	16,0	(20,9)
9. Комната	10,6	(12,8)

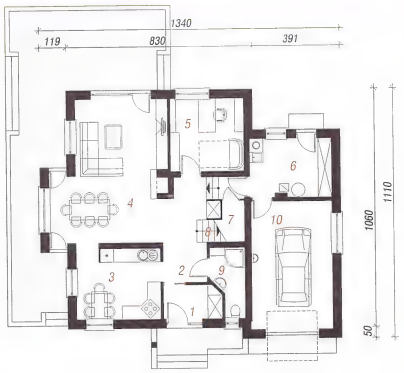

I ЭТАЖ

МАНСАРДА

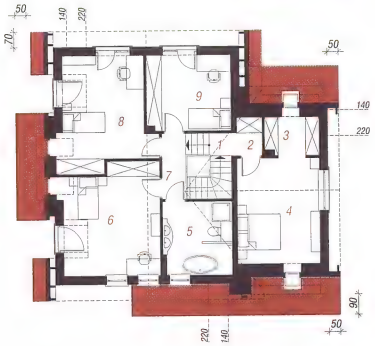

КОНТУР ДОМА - МАСШТАБ 1:500

Перенеси на кальку и приложи к карте

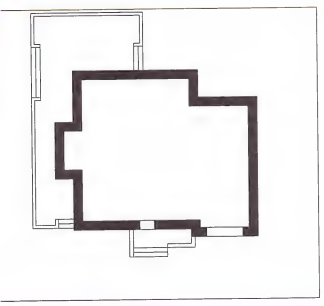

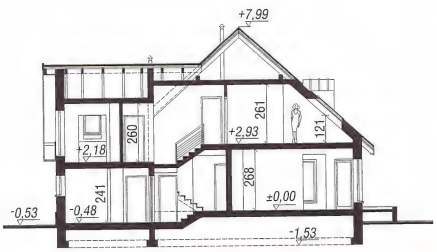

I ЭТАЖ

МАНСАРДА

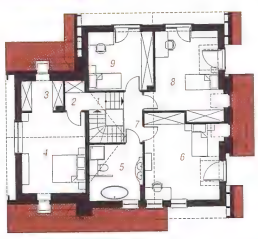

смотри зеркальное отображение этого проекта.

фасад со стороны входа

боковой фасад

боковой фасад

фасад со стороны сад1

Покупая оригинальный проект Бюро Проектов ARCHON+ с цветной надписью archon, Вы получите квалифицированную консультацию по строительству Вашего дома в офисе Архон Украина

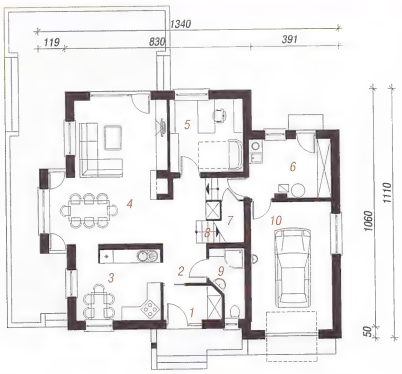

I ЭТАЖ

МАНСАРДА

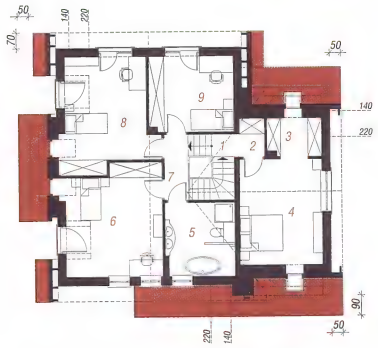

КОНТУР ДОМА - МАСШТАБ 1:500

Перенеси на кальку и приложи к карте

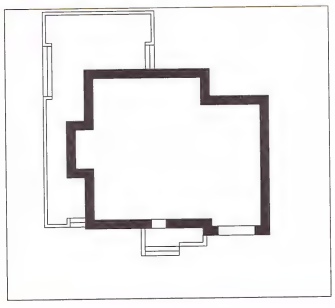

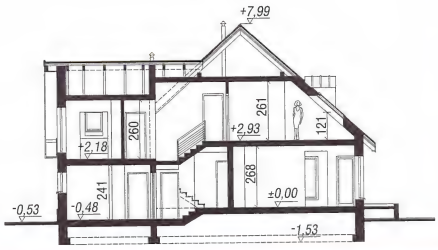

I ЭТАЖ

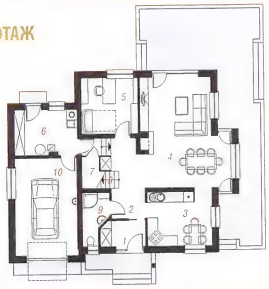

МАНСАРДА

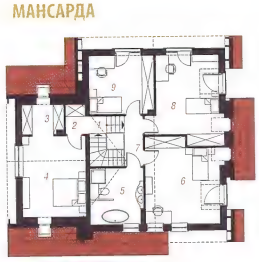

Дом в кокосах

163,80 м² + гараж 33,10 м²

5 комнат, кухня, кладовая, 2 ванные комнаты, туалет, котельная, гардероб

мин. размер участка:	24,03 x 19,50 м²
общая площадь:	237,40 м²
площадь застройки:	156,30 м²
площадь кровли:	262,00 м²
строительный объем:	906,00 м³
высота здания:	8,53 м

Технология и конструкция

наружные стены:пустотелый керамический блок 25 см + пенопласт 14 см + штукатурка; перекрытия:монолитная железобетонная плита; лестница:железобетонная, 2-маршевая; высота стены мансарды: h=87 см; кровля: 4-скатная,с уклоном 38 град., конструкция кровли деревянная, кровля из керамической черепицы

Родственные проекты

- увеличенная „Дом в орхидеях",
В подготовке версия с 2-скатной крышей „Дом в кокосах 2"

фасад со стороны

боковой

боковой

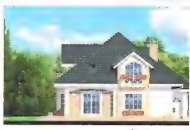
фасад со стороны

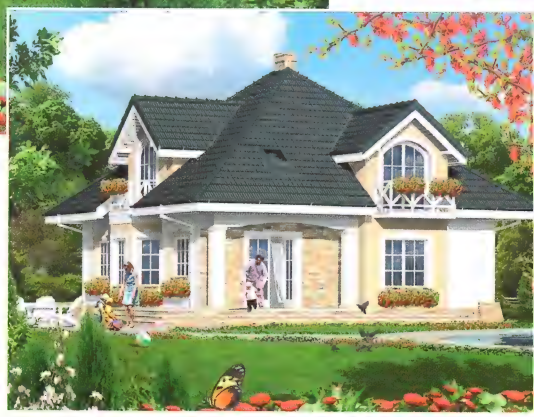

Покупая оригинальный проект Бюро Проектов ARCHON+ с цветной надписью archon, Вы получите квалифицированную консультацию по строительству Вашего дома в офисе Архон Украина

I Этаж	114,5	(115,1) м²
1. Тамбур	3,0	
2. Холл	12,3	
3. Кухня	10,4	
4. Гостиная	29,5	
5. Комната	13,0	
6. Ванная	3,0	
7. Гардероб	2,1	
8. Туалет	1,6	(2,2)
9. Кладовая	1,5	
10. Котельная	5,0	
11. Гараж	33,1	

Мансарда	82,4	(122,0) м²
1. Холл	6,7	(6,7)
2. Лестница	6,0	(6,0)
3. Комната	15,3	(22,1)
4. Гардероб	3,9	(10,4)
5. Комната	18,8	(20,7)
6. Комната	12,9	(19,3)
7. Ванная	5,4	(7,3)
8. Прачечная	13,4	(29,5)

I ЭТАЖ

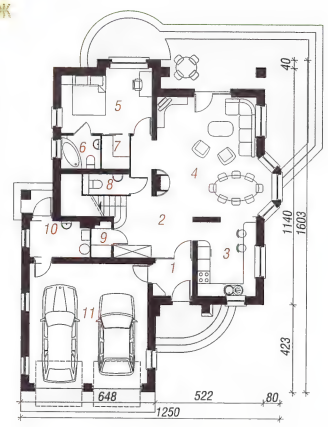

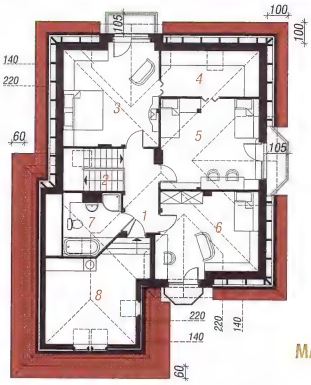

МАНСАРДА

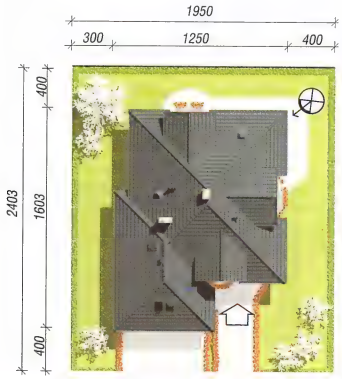

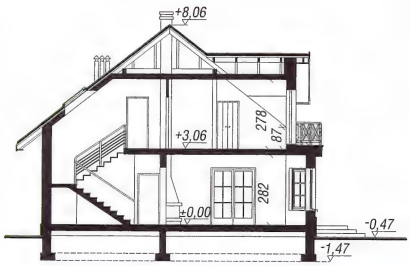

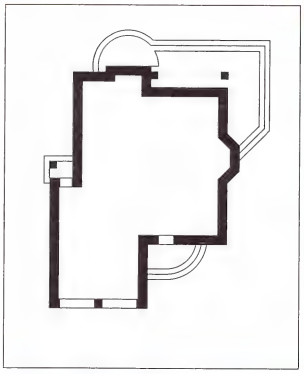

Перенеси на кальку и приложи к карте

смотри зеркальное отображение этого проекта.

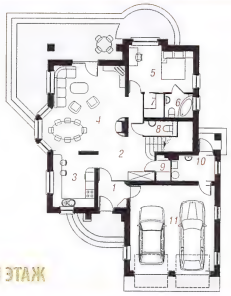

I ЭТАЖ

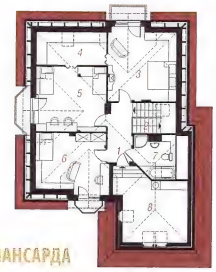

МАНСАРДА

АРХОН УКРАИНА 02660 г. Киев ул. Крайняя 1 В +38(044) 331 23 71, +38(044) 331 23 72, +38(067) 505 22 17 archon@archon.com.ua www.archon.com

63,80 м²
раж 33,10 м²

вая, 2 ванные
ьная, гардероб

24,03 x 19,50	м²
237,40	м²
156,30	м²
262,00	м²
906,00	м³
8,53	м

рукция

ерамический
+ штукатурка;
езобетонная плита;
маршевая; высота
ля: 4-скатная,с
кровли деревянная,
ицы

кты

идеях",
катной крышей

4,5	(115,1) м²
3,0	
3,3	
4	
9,5	
3,0	
3,0	
2,1	
1,6	(2,2)
1,5	
5,0	
3,1	

2,4	(122,0) м²
6,7	(6,7)
6,0	(6,0)
5,3	(22,1)
3,9	(10,4)
8,8	(20,7)
2,9	(19,3)
5,4	(7,3)
3,4	(29,5)

фасад со стороны входа

боковой фасад

боковой фасад

фасад со стороны сада

Покупая оригинальный проект Бюро Проектов ARCHON+ с цветной надписью archon, Вы получите квалифицированную консультацию по строительству Вашего дома в офисе Архон Украина

I ЭТАЖ

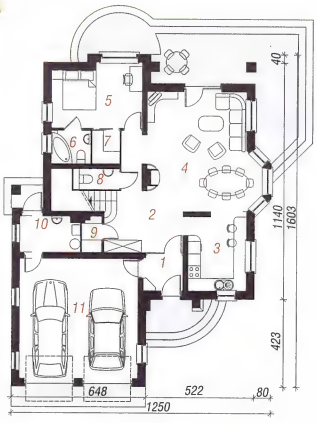

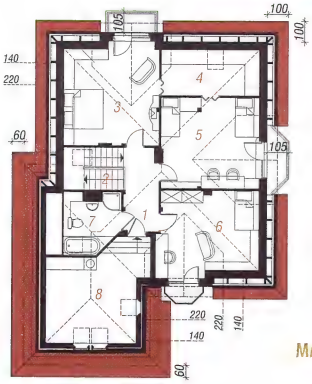

МАНСАРДА

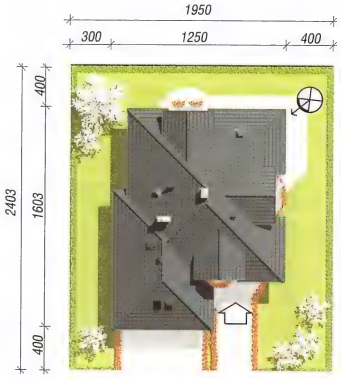

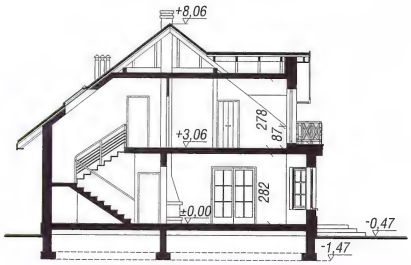

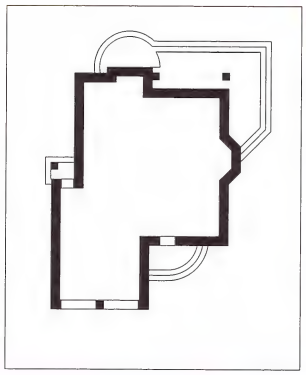

КОНТУР ДОМА - МАСШТАБ 1:500
Перенеси на кальку и приложи к карте

зеркальное
ие этого проекта.

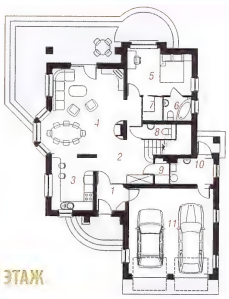

I ЭТАЖ

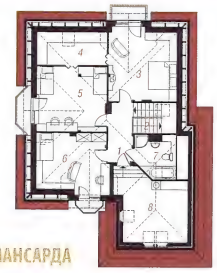

МАНСАРДА

Дом в анисе 2

164,30 м² + гараж 16,40 м²

5 комнат, кухня, столовая, 2 ванные комнаты, котельная, гардероб

мин. размер участка:	24,62 x 17,00 м²
общая площадь:	218,40 м²
площадь застройки:	129,50 м²
площадь кровли:	227,50 м²
строительный объем:	829,00 м³
высота здания:	8,19 м

Технология и конструкция

наружные стены:пустотелый керамический блок 29 см + пенопласт 12 см + штукатурка; перекрытия:монолитная железобетонная плита; лестница:железобетонная, заступная; высота стены мансарды: h=90 см; кровля: 2-скатная,с уклоном 42 град., конструкция кровли деревянная, кровля из керамической черепицы

Родственные проекты

Версия: - похожа „Дом в анисе"

Покупая оригинальный проект Бюро Проектов ARCHON+ с цветной надписью [illegible], Вы получите квалифицированную консультацию по строительству Вашего дома в офисе Архон Украина

I Этаж	104,0 м²
1. Тамбур	2,9
2. Холл	9,6
3. Кабинет	9,9
4. Гостиная	35,2
5. Столовая	8,7
6. Кухня	13,0
7. Ванная	3,8
8. Котельная	4,5
9. Гараж	16,4

Мансарда	76,7	(95,4) м²
1. Холл	18,8	(18,8)
2. Комната	13,7	(17,9)
3. Комната	12,9	(18,1)
4. Ванная	6,1	(7,1)
5. Гардероб	3,2	(7,3)
6. Комната	19,4	(23,6)
7. Лестница	2,6	(2,6)

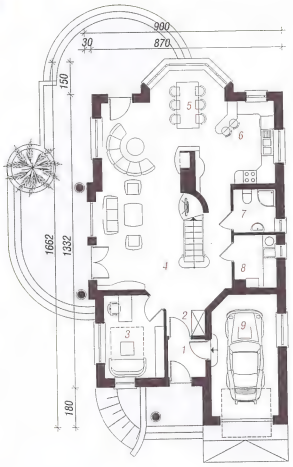

I ЭТАЖ

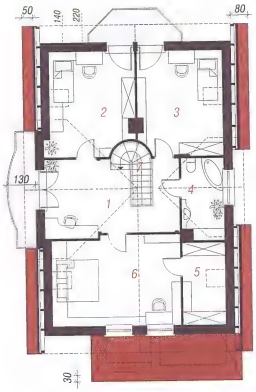

МАНСАРДА

КОНТУР ДОМА - МАСШТАБ 1:500
Перенеси на кальку и приложи к карте

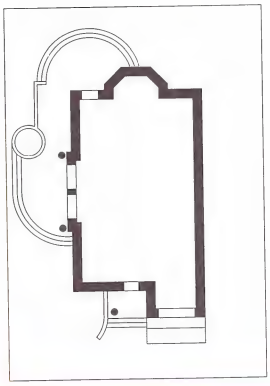

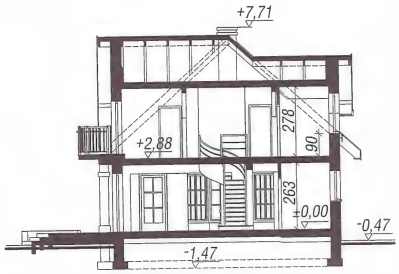

I ЭТАЖ

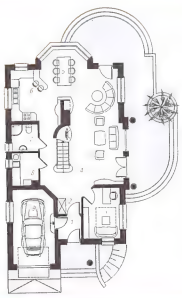

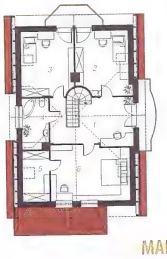

МАНСАРДА

смотри зеркальное отображение этого проекта.

фасад со стороны входа

боковой фасад

боковой фасад

фасад со стороны сада

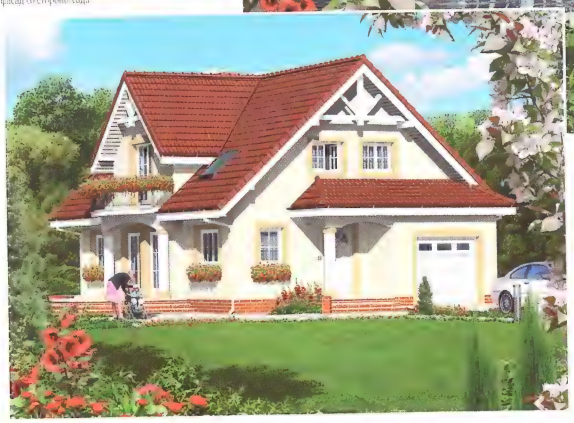

Покупая оригинальный проект Бюро Проектов ARCHON+ с цветной надписью archon, Вы получите квалифицированную консультацию по строительству Вашего дома в офисе Архон Украина

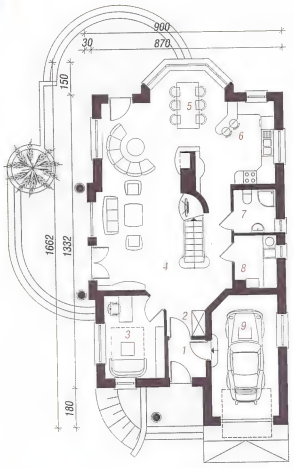

I ЭТАЖ

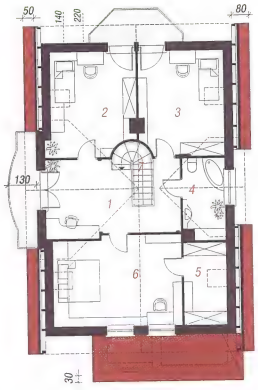

МАНСАРДА

КОНТУР ДОМА - МАСШТАБ 1:500

Перенеси на кальку и приложи к карте

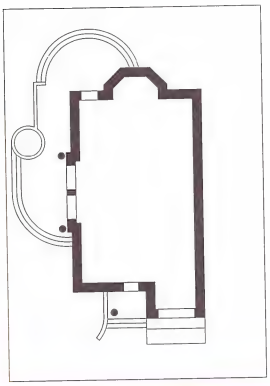

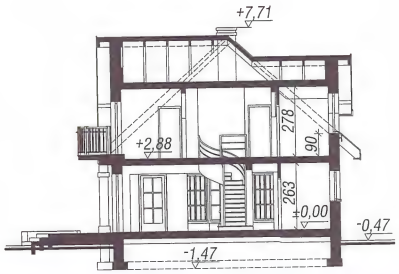

I ЭТАЖ

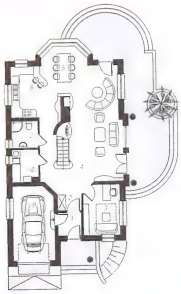

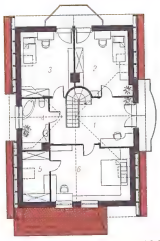

МАНСАРДА

5 комнат, кухня, с
комнаты, котельн

мин. размер участка:
общая площадь:
площадь застройки:
площадь кровли:
строительный объем:
высота здания:

Технология и к

наружные стены:пуст
блок 29 см + пенопл
перекрытия:монолит
лестница:железобето
мансарды: h=90 см
42 град., конструкция
из керамической чер

Родственные

Версия: - похожа

I Этаж

1. Тамбур
2. Холл
3. Кабинет
4. Гостиная
5. Столовая
6. Кухня
7. Ванная
8. Котельная
9. Гараж

Мансарда

1. Холл
2. Комната
3. Комната
4. Ванная
5. Гардероб
6. Комната
7. Лестница

смотри э
отображение

АРХОН УКРАИНА 02660 г. Киев ул. Крайняя 1 В +38(044) 331 23 71, +38(044) 331 23 72, +38(067) 505 22 17 archon@archon.com.ua www.archon.com.ua

Дом в дуброве (Г2)

167,20 м²
+ гараж 36,50 м²

5 комнат, кухня, кладовая, 3 ванные комнаты, котельная, гардероб

мин. размер участка:	22,20 x 21,00 м²
общая площадь:	245,50 м²
площадь застройки:	157,60 м²
площадь кровли:	261,50 м²
строительный объем:	894,00 м³
высота здания:	8,20 м

Технология и конструкция

наружные стены:пустотелый керамический блок 25 см + пенопласт 14 см + штукатурка; перекрытия:монолитная железобетонная плита; лестница:железобетонная, 2-маршевая; высота стены мансарды: h=88 см; кровля: 4-скатная,с уклоном 38 град., конструкция кровли деревянная, кровля из керамической черепицы

Родственные проекты

- с 1-местным гражом „Дом в дуброве", - с 1-местным гаражом и с входом с севера „Дом в зорьках", - с 1-местным гаражом и с входом севера „Дом в тимьяне"

фасад со стороны

боковой ф

боковой ф

фасад со стороны

Покупая оригинальный проект Бюро Проектов ARCHON+ с цветной надписью archon, Вы получите квалифицированную консультацию по строительству Вашего дома в офисе Архон Украина

I Этаж	124,4	(125,5) м²
1. Тамбур	3,8	
2. Холл	10,9	
3. Гостиная	32,0	
4. Кухня	12,6	
5. Кладовая	0,9	
6. Ванная	4,8	
7. Прихожая	1,8	
8. Комната	12,8	
9. Котельная	5,1	
10. Лестница	3,2	
11. Гараж	36,5	(37,6)

Мансарда	79,3	(107,6) м²
1. Лестница	3,2	(3,2)
2. Холл	8,5	(8,5)
3. Гардероб	0,9	(3,4)
4. Студия	9,4	(14,8)
5. Комната	13,5	(16,4)
6. Гардероб	2,2	(5,2)
7. Комната	15,9	(17,4)
8. Ванная	2,6	(5,8)
9. Комната	15,8	(19,8)
10. Гардероб	1,3	(4,3)
11. Ванная	6,0	(8,8)

I ЭТАЖ

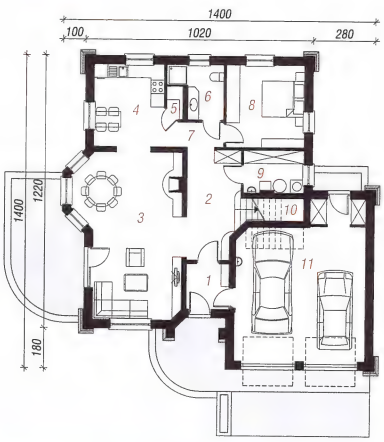

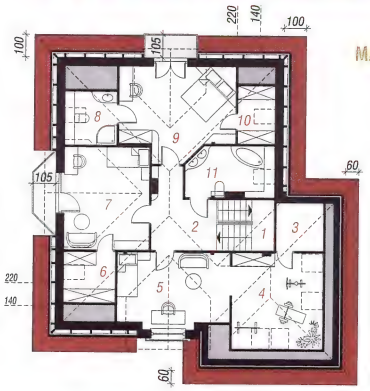

МАНСАРДА

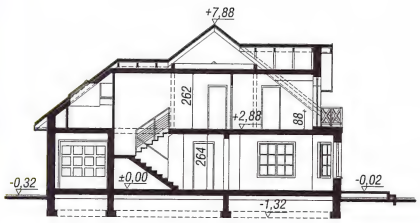

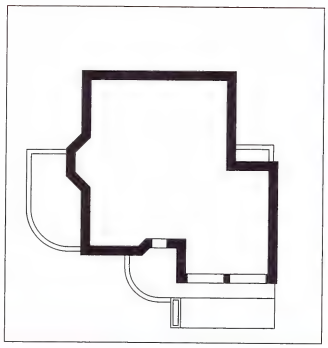

Перенеси на кальку и приложи к карте

смотри зеркальное отображение этого проекта.

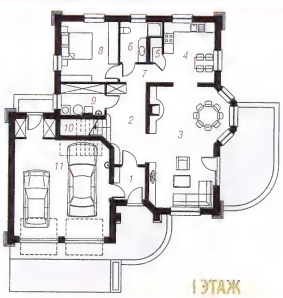

I ЭТАЖ

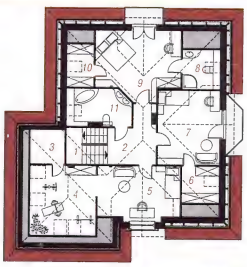

МАНСАРДА

АРХОН УКРАИНА 02660 г. Киев ул. Крайняя 1 В +38(044) 331 23 71, +38(044) 331 23 72, +38(067) 505 22 17 archon@archon.com.ua www.archon.com.u

Г2)

7,20 м²
раж 36,50 м²

ая. 3 ванные
дероб

22,20 x 21,00 м²
245,50 м²
157,60 м²
261,50 м²
894,00 м³
8,20 м

укция

ермический
— штукатурка;
обетонная плита;
ешевая; высота
ля: 4-скатная,с
кровли деревянная,

ты

и в дуброве", - с
дом с севера
ным гаражом и с
ьяне"

(125,5) м²

(37,6)

(107,6) м²

(3,2)
(8,5)
(3,4)
(14,8)
(16,4)
(5,2)
(17,4)
(5,8)
(19,8)
(4,3)
(8,8)

фасад со стороны входа

боковой фасад

боковой фасад

фасад со стороны сада

Покупая оригинальный проект Бюро Проектов ARCHON+ с цветной надписью archon, Вы получите квалифицированную консультацию по строительству Вашего дома в офисе Архон Украина

I ЭТАЖ

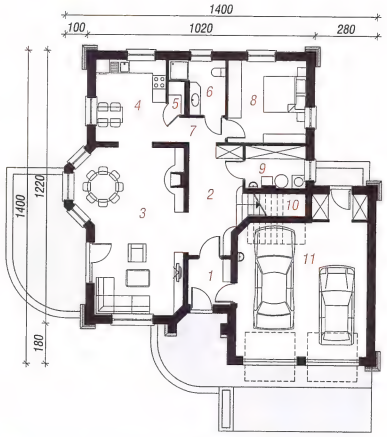

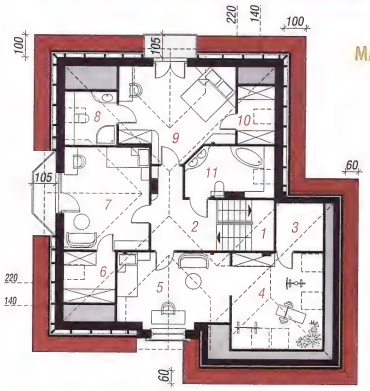

МАНСАРДА

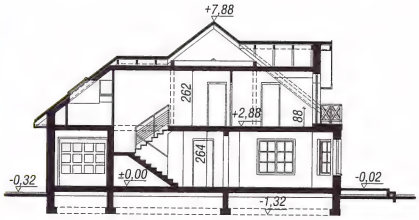

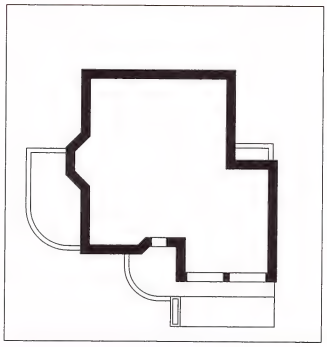

КОНТУР ДОМА - МАСШТАБ 1:500
Перенеси на кальку и приложи к карте

еркальное
е этого проекта.

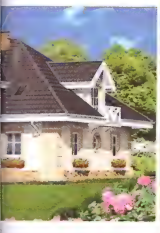

I ЭТАЖ

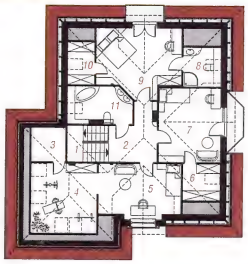

МАНСАРДА

Дом в зорях 2

167,60 м² + гараж 20,50 м²

6 комнат, кухня, кладовая, 2 ванные комнаты, котельная, гардероб

мин. размер участка:	18,10 x 23,80 м²
общая площадь:	228,90 м²
площадь застройки:	135,30 м²
площадь кровли:	246,30 м²
строительный объем:	885,00 м³
высота здания:	8,72 м

фроны входа

сад

сад

ерона сада

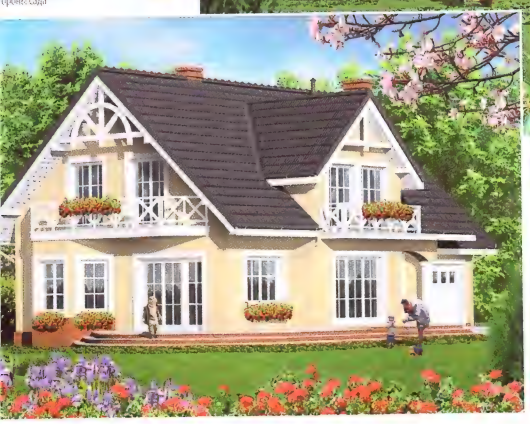

Покупая оригинальный проект Бюро Проектов ARCHON+ с цветной надписью , Вы получите квалифицированную консультацию по строительству Вашего дома в офисе Архон Украина

Технология и конструкция

наружные стены:пустотелый керамический блок 25 см + пенопласт 14 см + штукатурка; перекрытия:сборно-монолитное; лестница: железобетонная, заступная; высота стены мансарды: h=98 см; кровля: 2-скатная,с уклоном 42 град., конструкция кровли деревянная, кровля из керамической черепицы

Родственные проекты

- с 4-скатной крышей „Дом в зорях", - с 2-месным гаражом - Дополнение (Г2)

I Этаж	104,7	(105,6) м²
1. Тамбур	4,3	
2. Холл	9,9	
3. Гостиная	33,0	
4. Кухня	16,0	
5. Кладовая	1,4	(2,3)
6. Лестница	2,6	
7. Ванная	3,1	
8. Кабинет	10,0	
9. Котельная	3,9	
10. Гараж	20,5	

Мансарда	83,4	(105,1) м²
1. Холл и лестница	9,6	(9,6)
2. Комната	11,8	(15,2)
3. Комната	19,9	(22,9)
4. Комната	14,8	(16,4)
5. Ванная	8,9	(13,2)
6. Гардероб	3,4	(3,4)
7. Гардероб	2,9	(3,5)
8. Комната	12,1	(20,9)

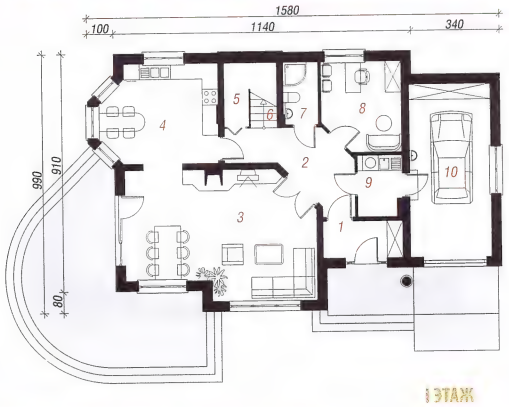

I ЭТАЖ

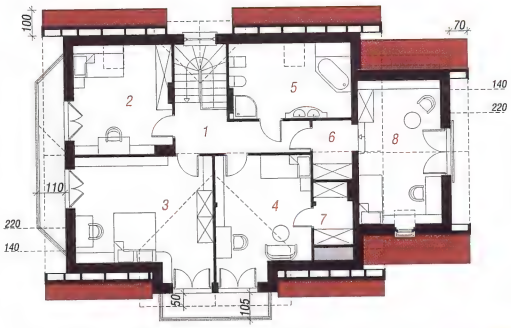

МАНСАРДА

КОНТУР ДОМА - МАСШТАБ 1:500

Перенеси на кальку и приложи к карте

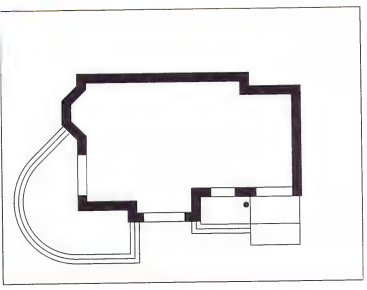

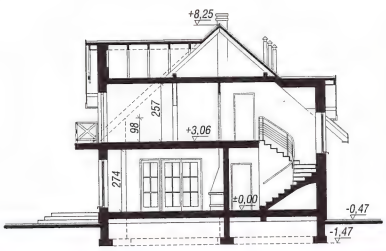

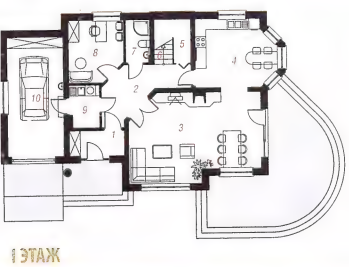

I ЭТАЖ

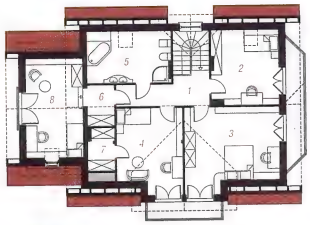

МАНСАРДА

смотри зеркальное отображение этого проекта.

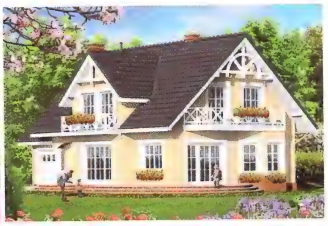

фасад со стороны входа

боковой фасад

боковой фасад

фасад со стороны сада

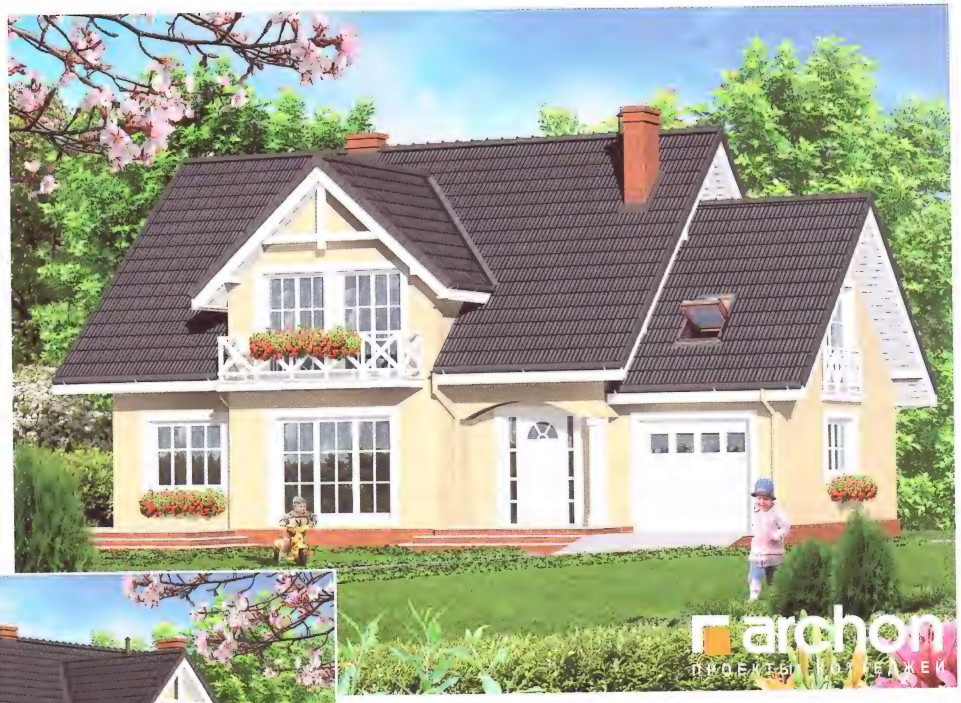

Покупая оригинальный проект Бюро Проектов ARCHON+ с цветной надписью [illegible], Вы получите квалифицированную консультацию по строительству Вашего дома в офисе Архон Украина

6 комнат, кухня, комнаты, котельн

мин. размер участка:
общая площадь:
площадь застройки:
площадь кровли:
строительный объем:
высота здания:

Технология и к

наружные стены:пуст
блок 25 см + пенопла
перекрытия:сборно-
железобетонная, зас
мансарды: h=98 см;
42 град., конструкция
из керамической чер

Родственные

- с 4-скатной крыш
2-местным гаражо

I Этаж

1. Тамбур
2. Холл
3. Гостиная
4. Кухня
5. Кладовая
6. Лестница
7. Ванная
8. Кабинет
9. Котельная
10. Гараж

Мансарда

1. Холл и лестница
2. Комната
3. Комната
4. Комната
5. Ванная
6. Гардероб
7. Гардероб
8. Комната

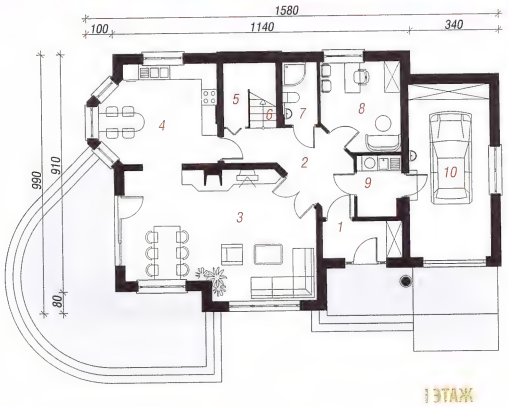

I ЭТАЖ

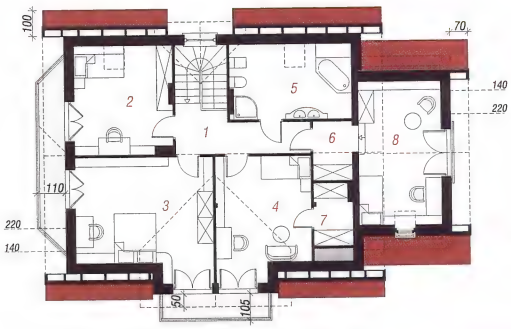

МАНСАРДА

КОНТУР ДОМА - МАСШТАБ 1:500
Перенеси на кальку и приложи к карте

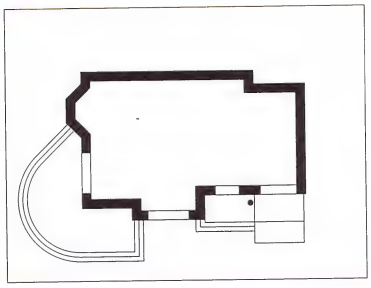

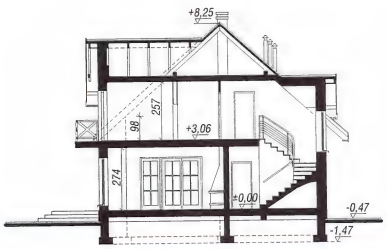

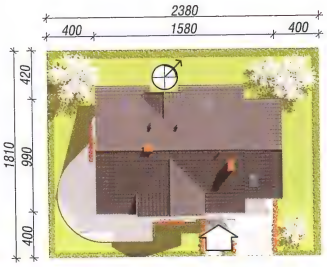

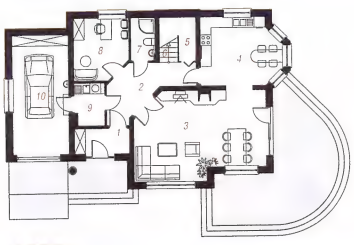

I ЭТАЖ

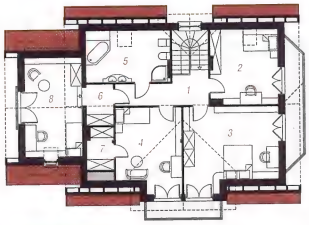

МАНСАРДА

смотри за
отображение

Дом под лиственницей 3

168,90 м² + гараж 21,00 м²

5 комнат, кухня, столовая, 2 ванные комнаты, котельная, гардероб

мин. размер участка:	19,10 x 23,95 м²
общая площадь:	231,90 м²
площадь застройки:	142,60 м²
площадь кровли:	240,50 м²
строительный объем:	745,00 м³
высота здания:	8,38 м

Технология и конструкция

наружные стены:керамзитный блок 36,5 см + штукатурка; перекрытия:монолитная железобетонная плита; лестница:железобетонная, заступная; высота стены мансарды: h=163 см; кровля: 2-скатная,с уклоном 35 град., конструкция кровли деревянная, кровля из керамической черепицы

Родственные проекты

- с подвалами - Дополнение (П)

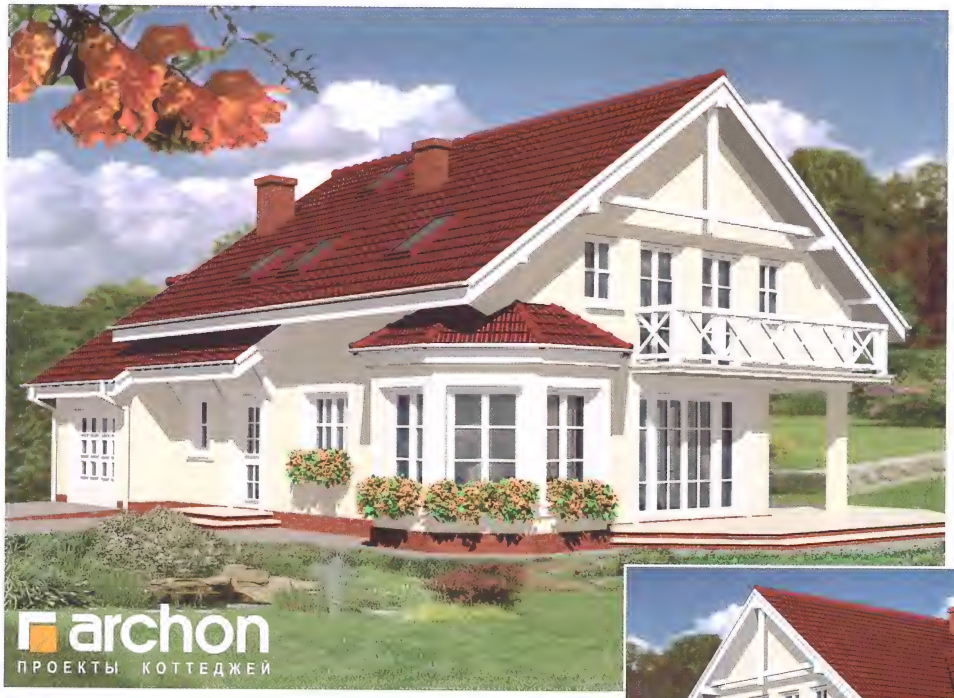

фасад со стороны

боковой ф

боковой ф

фасад со стороны

Покупая оригинальный проект Бюро Проектов ARCHON+ с цветной надписью archon, Вы получите квалифицированную консультацию по строительству Вашего дома в офисе Архон Украина

I Этаж	106,7 м²
1. Тамбур	2,6
2. Холл и лестница	9,4
3. Кухня	8,0
4. Столовая	10,0
5. Гостиная	34,2
6. Комната	11,8
7. Прихожая	1,9
8. Ванная	3,0
9. Хоз. помещение	0,7
10. Котельная	4,1
11. Гараж	21,0

Мансарда	83,2	(88,7) м²
1. Холл и лестница	9,3	(7,0)
2. Комната	16,5	(18,3)
3. Комната	27,5	(29,2)
4. Комната	18,4	(20,2)
5. Гардероб	3,4	(4,2)
6. Ванная	8,1	(9,8)

I ЭТАЖ

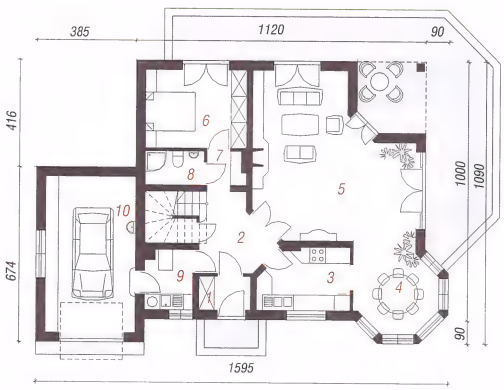

МАНСАРДА

КОНТУР ДОМА - МАСШТАБ 1:500

Перенеси на кальку и приложи к карте

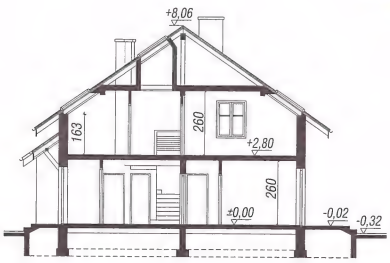

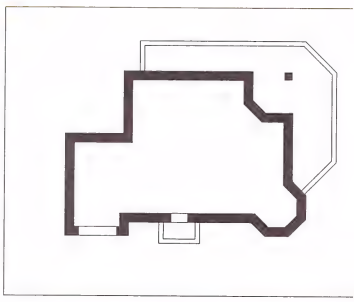

смотри зеркальное отображение этого проекта.

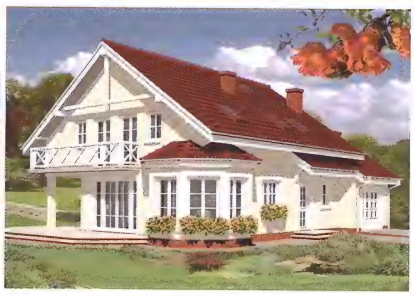

I ЭТАЖ

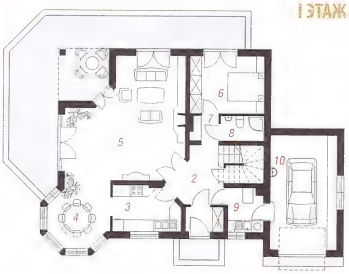

МАНСАРДА

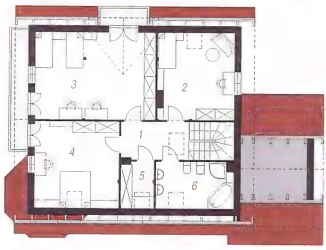

АРХОН УКРАИНА 02660 г. Киев ул. Крайняя 1 В +38(044) 331 23 71, +38(044) 331 23 72, +38(067) 505 22 17 archon@archon.com.ua www.archon.com.

ей 3

8,90 м²
аж 21,00 м²

. 2 ванные
ероб

19,10 x 23,95 м²
231,90 м²
142,60 м²
240,50 м²
745,00 м³
8,38 м

кция

блок 36,5
олитная
железобетонная,
h=163 см;
трад., конструкция
керамической

ы

е (П)

м²

(88,7) м²
(7,0)
(18,3)
(29,2)
(20,2)
(4,2)
(9,8)

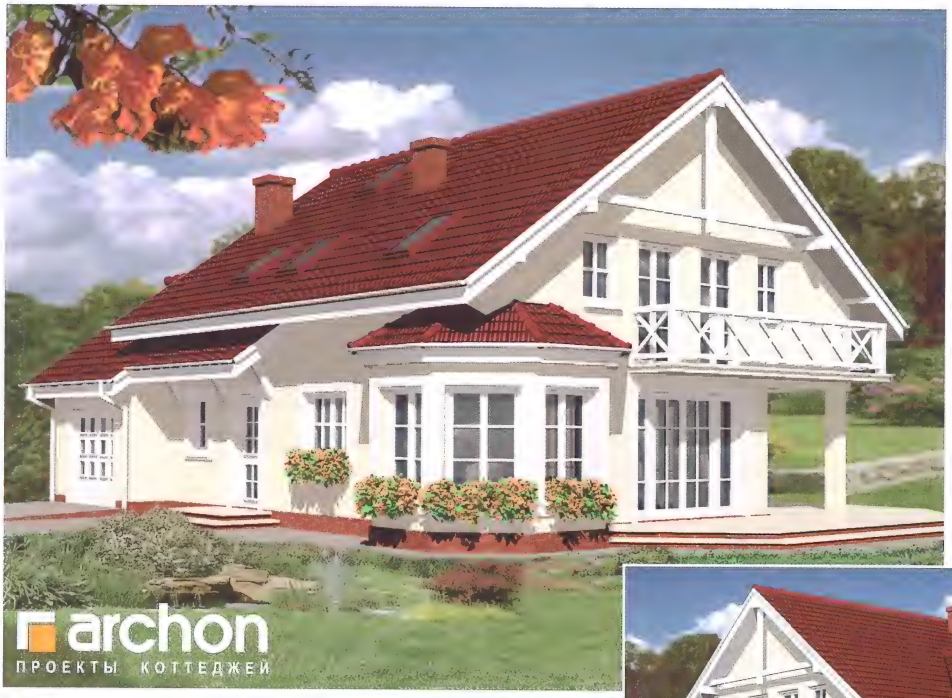

фасад со стороны входа

боковой фасад

боковой фасад

фасад со стороны сада

Покупая оригинальный проект Бюро Проектов ARCHON+ с цветной надписью archon, Вы получите квалифицированную консультацию по строительству Вашего дома в офисе Архон Украина

I ЭТАЖ

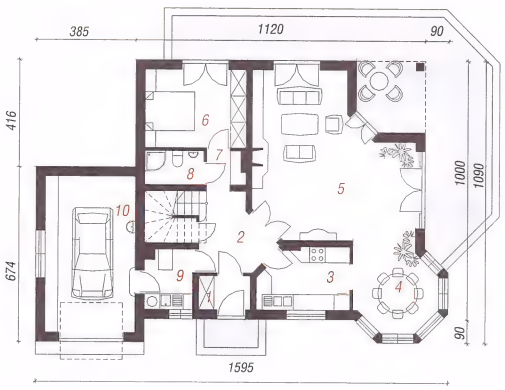

МАНСАРДА

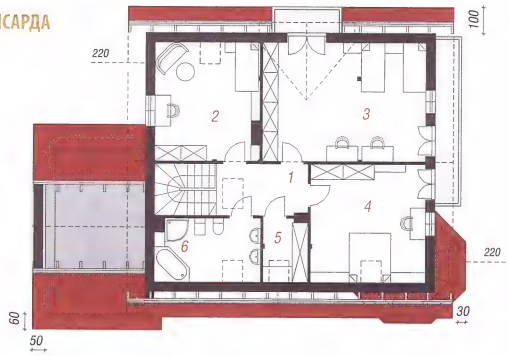

КОНТУР ДОМА - МАСШТАБ 1:500
Перенеси на кальку и приложи к карте

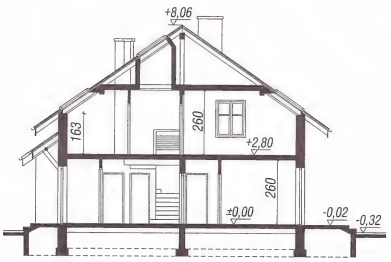

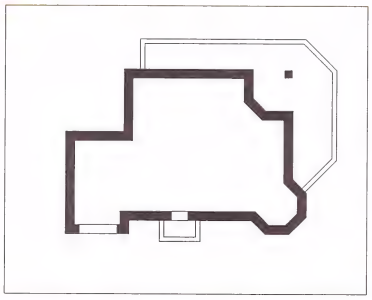

еркальное
этого проекта.

I ЭТАЖ

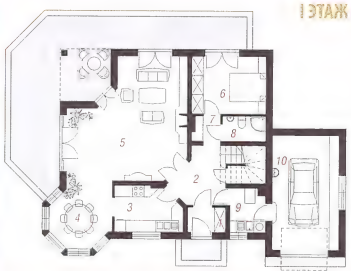

МАНСАРДА

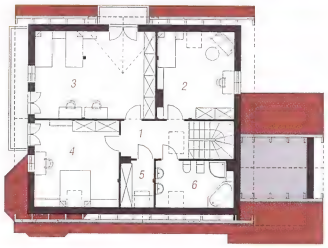

АРХОН УКРАИНА 02660 г. Киев ул. Крайняя 1 В +38(044) 331 23 71, +38(044) 331 23 72, +38(067) 505 22 17 archon@archon.com.ua www.archon.com.ua

Дом в петуниях

170,50 м²
+ гараж 39,10 м²

5 комнат, кухня, кладовая, 2 ванные комнаты, туалет, котельная, гардероб

мин. размер участка	[illegible]
общая площадь	[illegible]
площадь застройки	[illegible]
площадь кровли	[illegible]
строительный объем	[illegible]
высота здания:	[illegible]

Технология и конструкция

наружные стены:пустотелый керамический блок 25 см + пенопласт 14 см + штукатурка; перекрытия:монолитная железобетонная плита; лестница:железобетонная, заступная; высота стены мансарды: h=105 см; кровля: 4-скатная с уклоном 40 град., конструкция кровли деревянная усиленная стальными рамами, кровля из керамической черепицы

Покупая оригинальный проект Бюро Проектов ARCHON+ с цветной надписью archon, Вы получите квалифицированную консультацию по строительству Вашего дома в офисе Архон Украина

I Этаж	121,6 м²
1. Тамбур	4,7
2. Холл	10,4
3. Кухня	13,1
4. Гостиная	32,5
5. Кабинет	9,7
6. Котельная	7,4
7. Туалет	2,5
8. Гараж	39,1
9. Кладовая	2,2

Мансарда	88,0	(122,6) м²
1. Холл	10,6	(10,6)
2. Комната	21,7	(30,7)
3. Гардероб	4,5	(6,8)
4. Ванная	4,1	(9,0)
5. Комната	18,2	(22,5)
6. Комната	17,3	(24,2)
7. Ванная	11,6	(19,5)

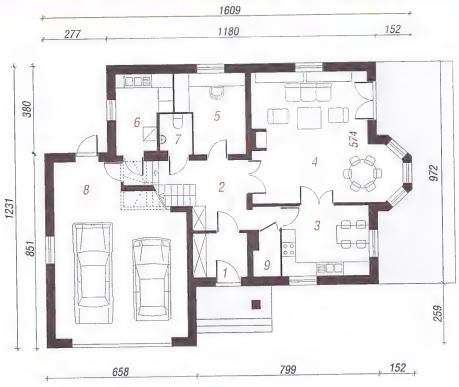

I ЭТАЖ

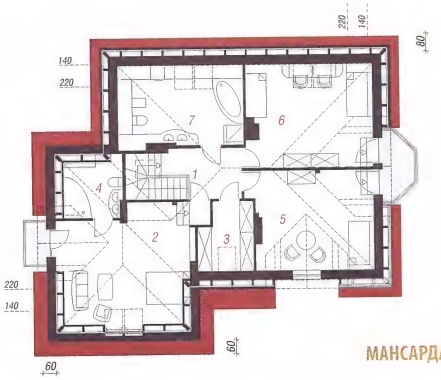

МАНСАРДА

КОНТУР ДОМА - МАСШТАБ 1:500
Перенеси на кальку и приложи к карте

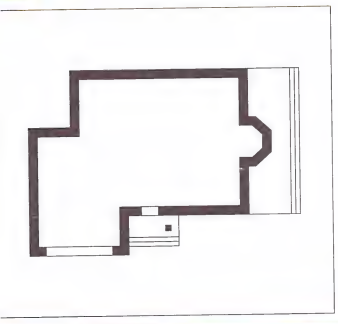

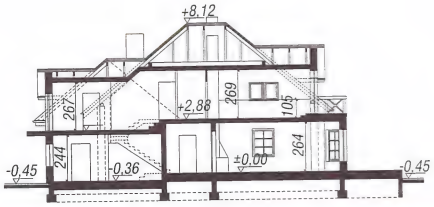

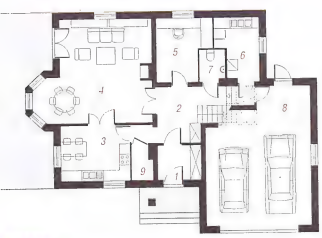

I ЭТАЖ

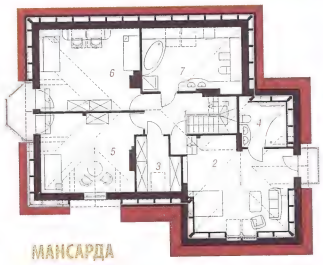

МАНСАРДА

смотри зеркальное отображение этого проекта.

фасад со стороны входа

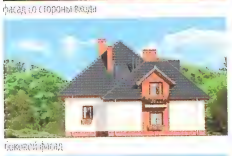

боковой фасад

боковой фасад

фасад со стороны сада

Покупая оригинальный проект Бюро Проектов ARCHON+ с цветной надписью archon, Вы получите квалифицированную консультацию по строительству Вашего дома в офисе Архон Украина

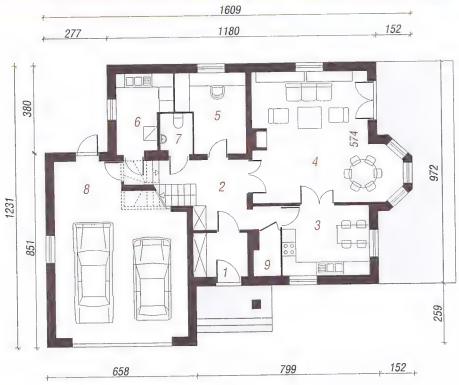

I ЭТАЖ

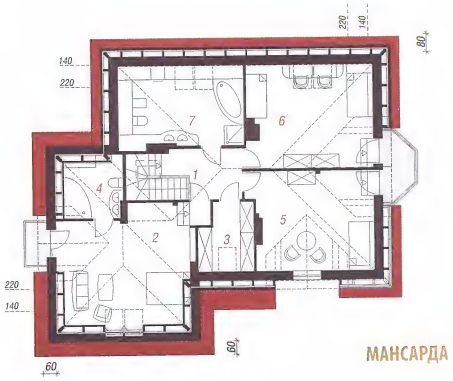

МАНСАРДА

КОНТУР ДОМА - МАСШТАБ 1:500

Перенеси на кальку и приложи к карте

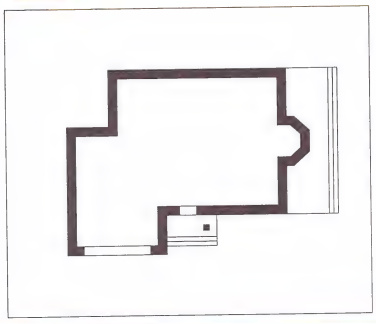

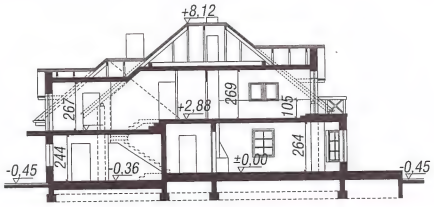

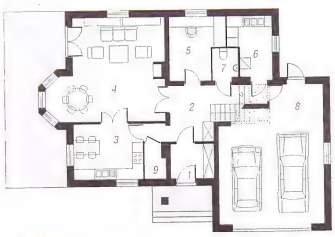

I ЭТАЖ

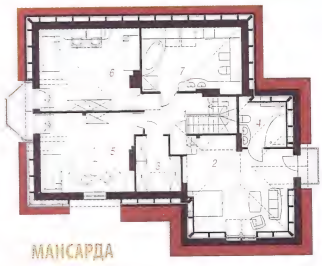

МАНСАРДА

АРХОН УКРАИНА 02660 г. Киев ул. Крайняя 1 В +38(044) 331 23 71, +38(044) 331 23 72, +38(067) 505 22 17 archon@archon.com.ua www.archon.com.ua

Дом в гладиолусах 2

171,50 м²

5 комнат, кухня, кладовая, 2 ванные комнаты, котельная, гардероб

мин. размер участка:	18,10 x 20,50 м²
общая площадь:	208,90 м²
площадь застройки:	115,00 м²
площадь кровли:	210,20 м²
строительный объем:	774,00 м³
высота здания:	8,60 м

Технология и конструкция

наружные стены:пустотелый керамический блок 25 см + пенопласт 14 см + штукатурка; перекрытия:монолитная железобетонная плита; лестница:железобетонная, заступная; высота стены мансарды: h=115 см; кровля: 2-скатная,с уклоном 42 град., конструкция кровли деревянная, кровля из керамической черепицы

Родственные проекты

- с 4-скатной крышей „Дом в гладиолусах", - с гаражом Дополнение 1, - с гаражом и подвалом Дополнение (ГП), - с 2-местным гаражом - Дополнение (Г2)

Покупая оригинальный проект Бюро Проектов ARCHON+ с цветной надписью [illegible], Вы получите квалифицированную консультацию по строительству Вашего дома в офисе Архон Украина

I Этаж	89,1	(90,6) м²
1. Тамбур	3,1	
2. Холл	10,7	
3. Кладовая	2,5	(4,0)
4. Кухня	13,9	
5. Гостиная	35,4	
6. Спальня	13,2	
7. Ванная	3,3	
8. Котельная	7,0	

Мансарда	82,4	(94,9) м²
1. Лестница	4,8	(4,8)
2. Холл	7,4	(7,4)
3. Комната	12,2	(14,9)
4. Комната	22,2	(25,0)
5. Комната	24,8	(27,7)
6. Ванная	7,8	(10,2)
7. Гардероб	3,2	(4,9)

I ЭТАЖ

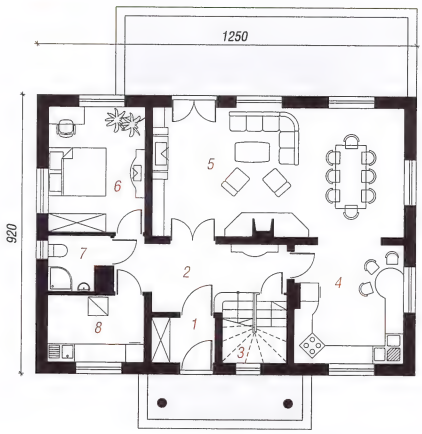

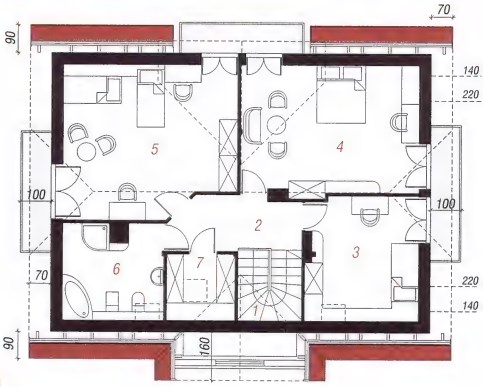

МАНСАРДА

КОНТУР ДОМА - МАСШТАБ 1:500
Перенеси на кальку и приложи к карте

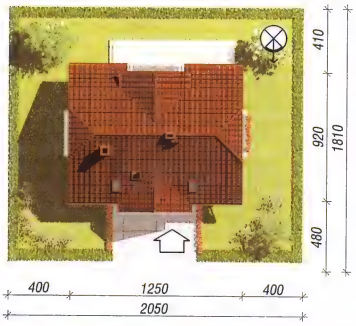

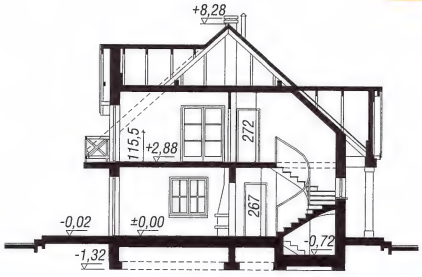

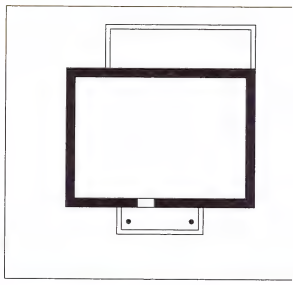

смотри зеркальное отображение этого проекта.

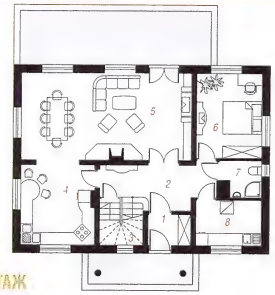

I ЭТАЖ

МАНСАРДА

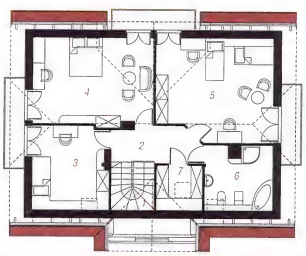

АРХОН УКРАИНА 02660 г. Киев ул. Крайняя 1 В +38(044) 331 23 71, +38(044) 331 23 72, +38(067) 505 22 17 archon@archon.com.ua www.archon.com

...тусах 2

...71,50 м²

...довая, 2 ванные
...гардероб

18,10 x 20,50	м²
208,90	м²
115,00	м²
210,20	м²
774,00	м³
8,60	м

...струкция

...ый керамический
...14 см + штукатурка;
...елезобетонная плита;
...заступная; высота стены
...ля: 2-скатная,с уклоном
...ли деревянная, кровля

...оекты

...„Дом в гладиолусах",
...ие 1, - с гаражом и
...е (ГП), - с 2-местным
...е (Г2)

89,1	(90,6) м²
3,1	
10,7	
2,5	(4,0)
13,9	
35,4	
13,2	
3,3	
7,0	

82,4	(94,9) м²
4,8	(4,8)
7,4	(7,4)
12,2	(14,9)
22,2	(25,0)
24,8	(27,7)
7,8	(10,2)
3,2	(4,9)

фасад со стороны входа

боковой фасад

боковой фасад

фасад со стороны сада

Покупая оригинальный проект Бюро Проектов ARCHON+ с цветной надписью archon, Вы получите квалифицированную консультацию по строительству Вашего дома в офисе Архон Украина

I ЭТАЖ

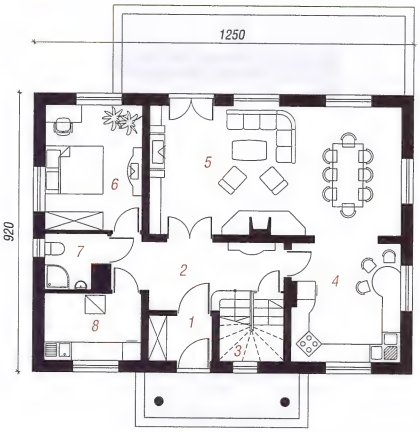

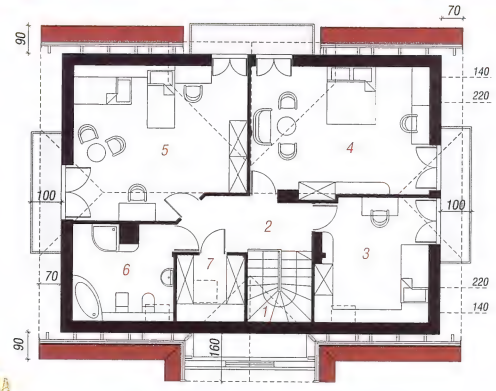

МАНСАРДА

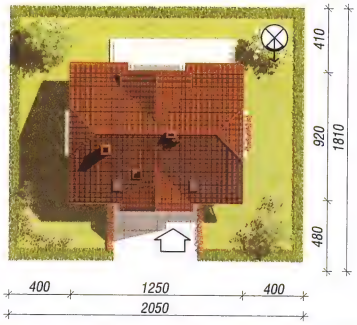

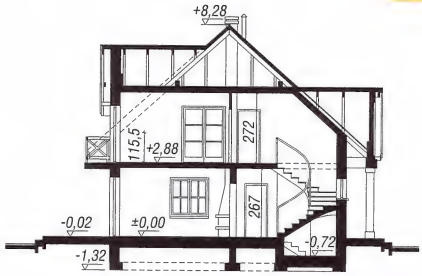

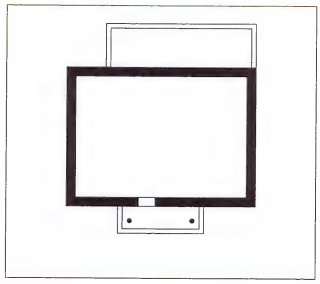

КОНТУР ДОМА - МАСШТАБ 1:500
Перенеси на кальку и приложи к карте

...три зеркальное
...ение этого проекта.

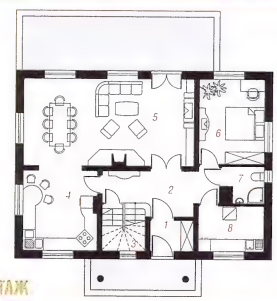

I ЭТАЖ

МАНСАРДА

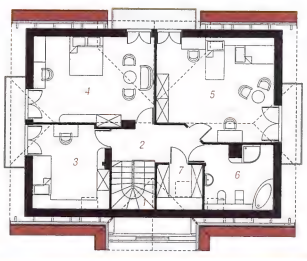

Дом в орликах

172,80 м²
+ гараж 19,60 м²

6 комнат, кухня, кладовая, столовая, 2 ванные комнаты, котельная, гардероб, хозяйственное помещение

мин. размер участка:	18,00 x 24,80 м²
общая площадь:	235,20 м²
площадь застройки:	141,10 м²
площадь кровли:	256,90 м²
строительный объем:	874,00 м³
высота здания:	8,40 м

Покупая оригинальный проект Бюро Проектов ARCHON+ с цветной надписью [illegible], Вы получите квалифицированную консультацию по строительству Вашего дома в офисе Архон Украина

Технология и конструкция

наружные стены:пустотелый керамический блок 25 см + пенопласт 14 см + штукатурка; перекрытия:монолитная железобетонная плита; лестница:железобетонная, винтовая; высота стены мансарды: h=119 см; кровля: 4-скатная,с уклоном 42 град., конструкция кровли деревянная, кровля из керамической черепицы

Родственные проекты

- с 2-местным гаражом „Дом в орликах 2",
- с другой планировкой лестницы „Дом в орликах 3"

I Этаж	106,7 м²
1. Тамбур	4,8
2. Холл	9,4
3. Кладовая	2,4
4. Кухня	11,5
5. Столовая	10,9
6. Гостиная	25,7
7. Комната	10,1
8. Ванная	2,9
9. Хоз. помещение	2,9
10. Котельная	6,5
11. Гараж	19,6

Мансарда	85,7	(110,5) м²
1. Холл	9,3	(9,3)
2. Комната	10,5	(10,8)
3. Гардероб	2,4	(3,3)
4. Гардероб	4,2	(7,1)
5. Комната	14,0	(17,5)
6. Комната	18,7	(20,8)
7. Ванная	6,6	(9,5)
8. Комната	11,5	(19,9)
9. Комната	8,5	(12,3)

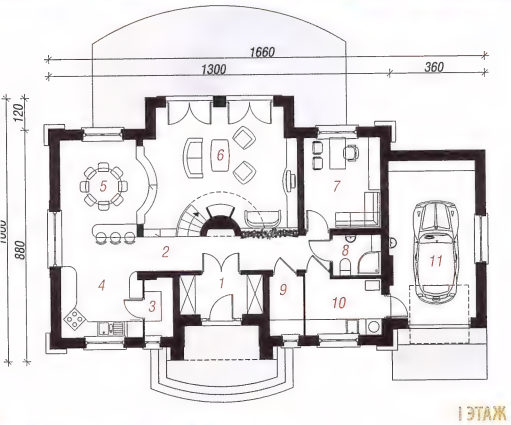

I ЭТАЖ

МАНСАРДА

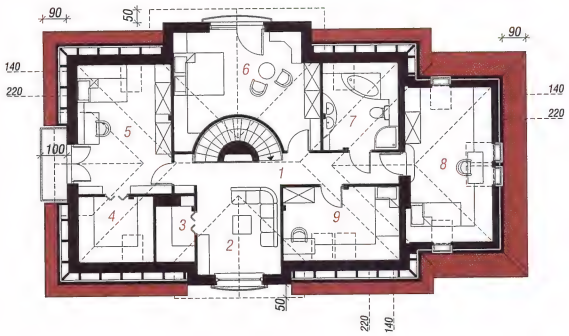

КОНТУР ДОМА - МАСШТАБ 1:500
Перенеси на кальку и приложи к карте

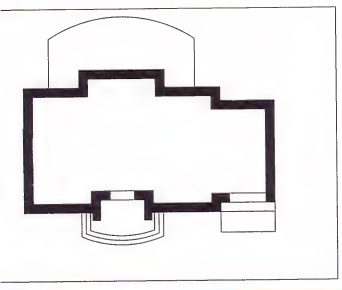

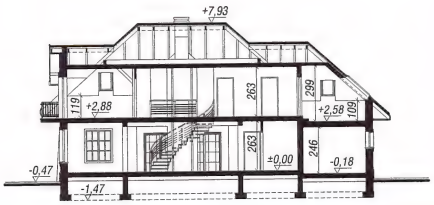

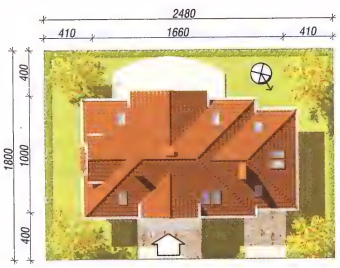

смотри зеркальное отображение этого проекта.

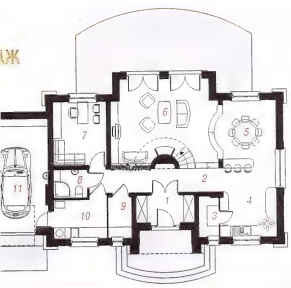

МАНСАРДА

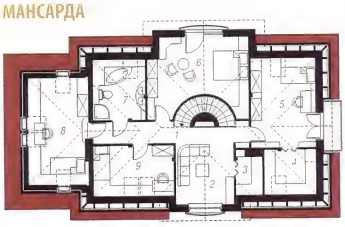

фасад со стороны входа

боковой фасад

боковой фасад

фасад со стороны сада

6 комнат, кухня
2 ванные комнаты
хозяйственное по

мин. размер участка:
общая площадь:
площадь застройки:
площадь кровли:
строительный объем:
высота здания:

Технология и м

наружные стены:пус
блок 25 см + пенопл
перекрытия:монолит
лестница:железобет
мансарды: h=119
42 град., конструкци
из керамической че

Родственные

- с 2-местным гара
- с другой планиро
орликах 3"

Покупая оригинальный проект Бюро Проектов ARCHON+ с цветной надписью archon, Вы получите квалифицированную консультацию по строительству Вашего дома в офисе Архон Украина

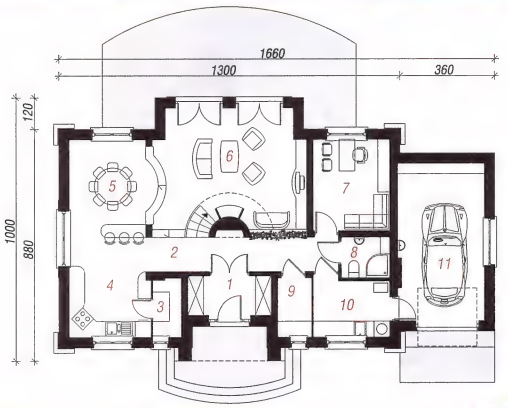

I ЭТАЖ

МАНСАРДА

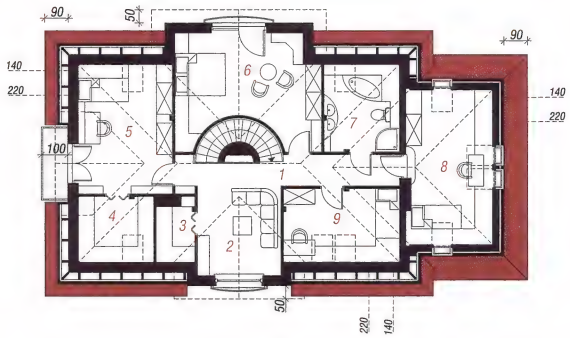

I Этаж

1. Тамбур
2. Холл
3. Кладовая
4. Кухня
5. Столовая
6. Гостиная
7. Комната
8. Ванная
9. Хоз. помещение
10. Котельная
11. Гараж

Мансарда

1. Холл
2. Комната
3. Гардероб
4. Гардероб
5. Комната
6. Комната
7. Ванная
8. Комната
9. Комната

КОНТУР ДОМА - МАСШТАБ 1:500
Перенеси на кальку и приложи к карте

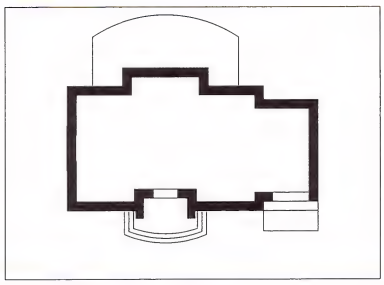

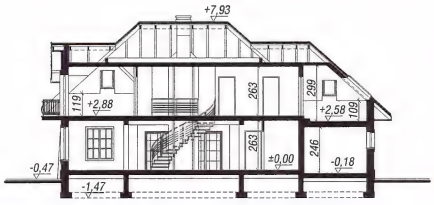

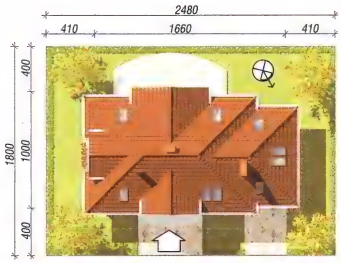

I ЭТАЖ

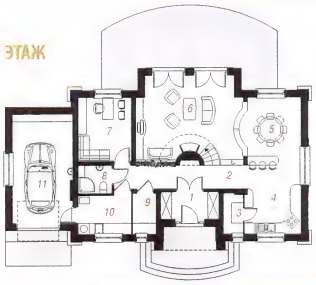

МАНСАРДА

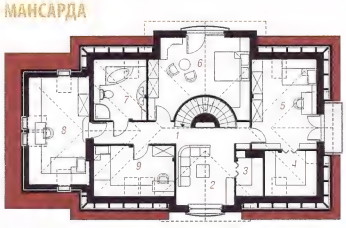

смотри зер
отображение э

Дом под лиственницей 5

177,50 м²
+ гараж 22,40 м²

6 комнат, кухня, кладовая, столовая, 3 ванные комнаты, котельная, гардероб

мин. размер участка:	21,45 x 21,82 м²
общая площадь:	246,70 м²
площадь застройки:	140,60 м²
площадь кровли:	240,37 м²
строительный объем:	860,00 м³
высота здания:	7,92 м

Технология и конструкция

наружные стены:пустотелый керамический блок 25 см + пенопласт 14 см + штукатурка; перекрытия:монолитная железобетонная плита; лестница:железобетонная, 2-маршевая; высота стены мансарды: h=163 см см; кровля: 2-скатная,с уклоном 35 град., конструкция кровли деревянная, кровля из керамической черепицы

Родственные проекты

- схожий „Дом под лиственницей 2"

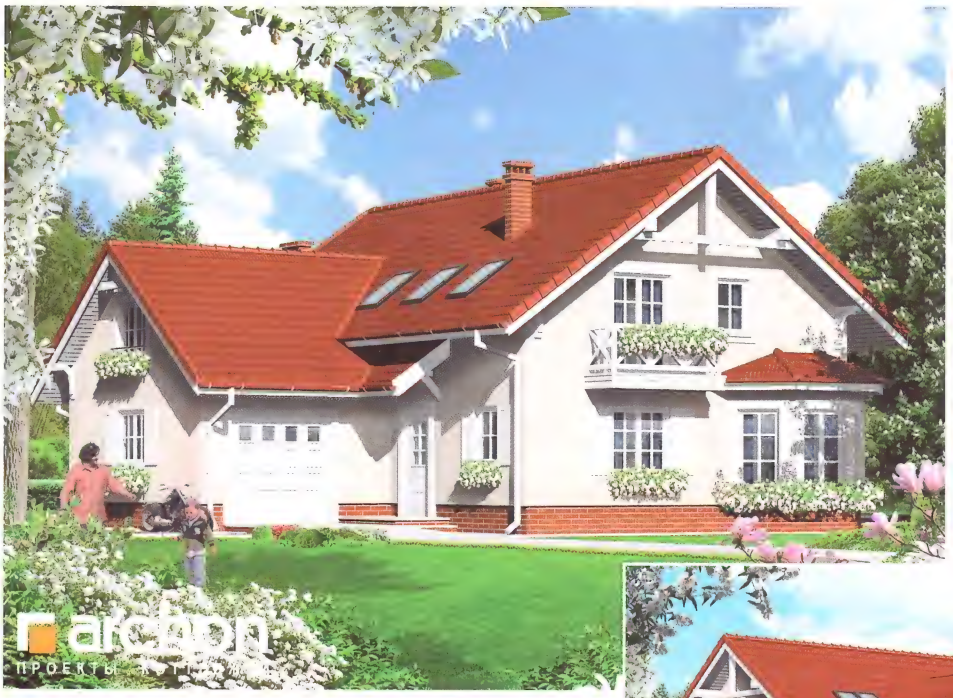

Покупая оригинальный проект Бюро Проектов ARCHON+ с цветной надписью archon, Вы получите квалифицированную консультацию по строительству Вашего дома в офисе Архон Украина

I Этаж	107,5	(110,7) м²
1. Тамбур	4,0	
2. Холл	9,2	
3. Кладовая	2,3	(5,5)
4. Ванная	2,6	
5. Котельная	7,6	
6. Гараж	22,4	
7. Комната	13,2	
8. Гостиная	21,4	
9. Столовая	13,2	
10. Кухня	9,3	
11. Кладовая	2,3	

Мансарда	92,4	(110,6) м²
1. Лестница	6,2	(6,2)
2. Холл	7,6	(7,8)
3. Комната	11,7	(22,9)
4. Ванная	8,2	(9,4)
5. Комната	12,8	(14,2)
6. Комната	17,6	(18,2)
7. Комната	21,6	(23,1)
8. Ванная	3,4	(4,6)
9. Гардероб	3,3	(4,2)

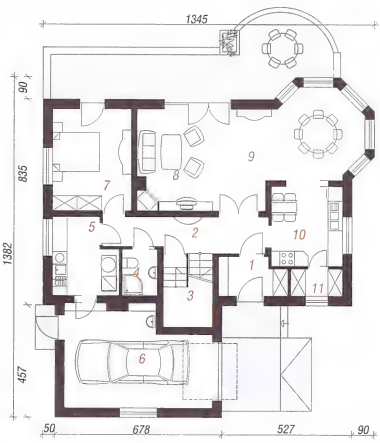

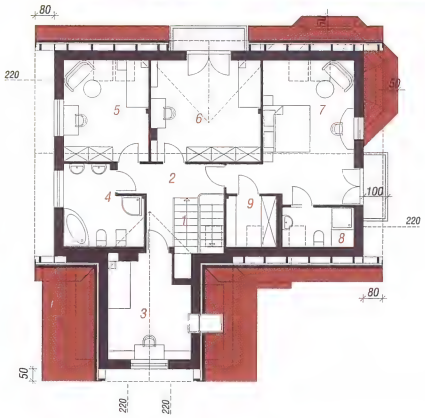

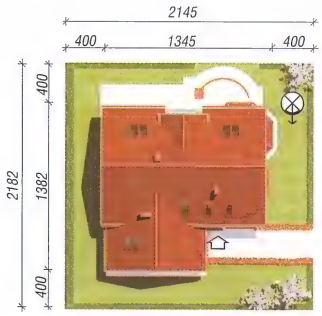

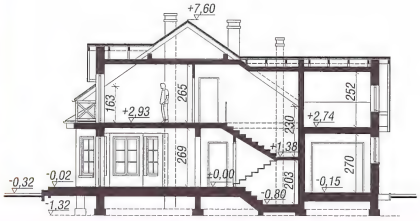

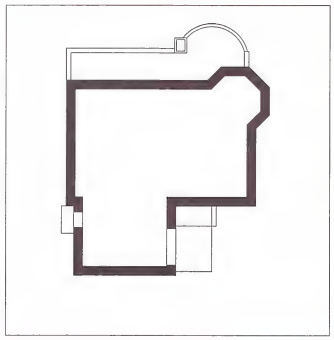

смотри зеркальное отображение этого проекта.

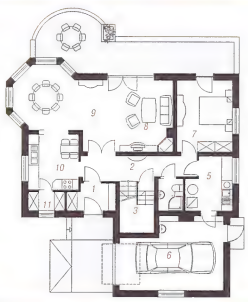

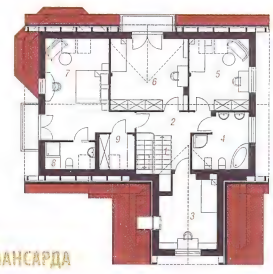

АРХОН УКРАИНА 02660 г. Киев ул. Крайняя 1 В +38(044) 331 23 71, +38(044) 331 23 72, +38(067) 505 22 17 archon@archon.com.ua www.archon.com

ицей 5

77,50 м²
араж 22,40 м²

овая, столовая, 3
льная, гардероб

21,45 x 21,82	м²
246,70	м²
140,60	м²
240,37	м²
860,00	м³
7,92	м

струкция

- керамический
- + штукатурка;
- железобетонная плита;
- 2-маршевая; высота
- кровля: 2-скатная,с
- ия кровли деревянная,
- ицы

екты

венницей 2"

87,5 (110,7)	м²
4,0	
9,2	
2,3	(5,5)
2,6	
7,6	
22,4	
13,2	
21,4	
13,2	
9,3	
2,3	

92,4 (110,6)	м²
6,2	(6,2)
7,6	(7,8)
11,7	(22,9)
8,2	(9,4)
12,8	(14,2)
17,6	(18,2)
21,6	(23,1)
3,4	(4,6)
3,3	(4,2)

фасад со стороны входа

боковой фасад

боковой фасад

фасад со стороны сада

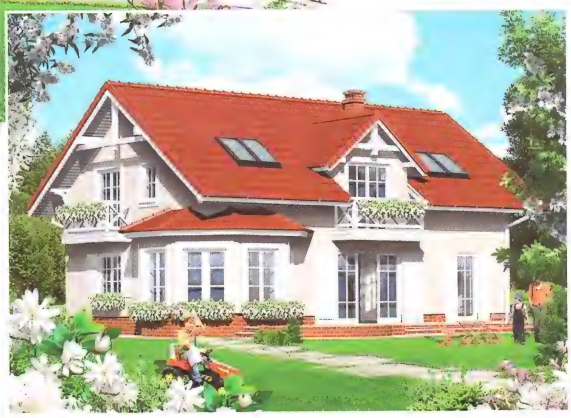

Покупая оригинальный проект Бюро Проектов ARCHON+ с цветной надписью archon, Вы получите квалифицированную консультацию по строительству Вашего дома в офисе Архон Украина

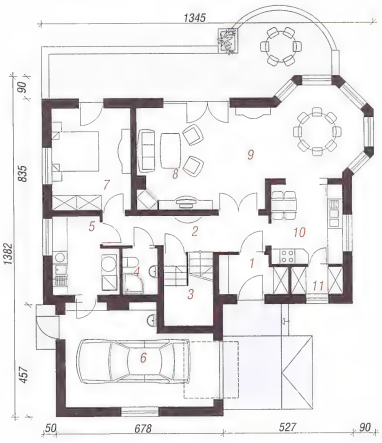

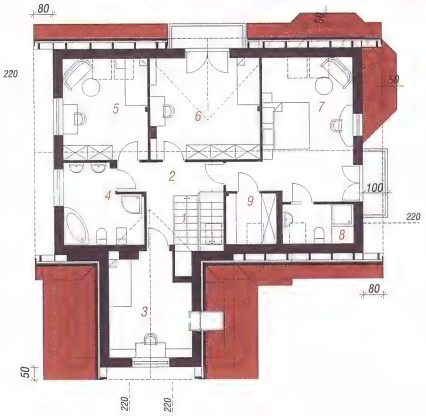

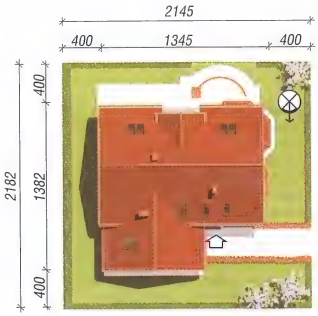

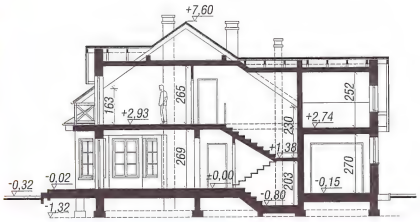

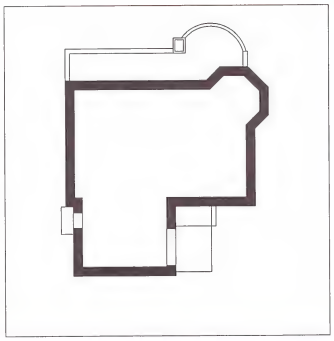

КОНТУР ДОМА - МАСШТАБ 1:500
Перенести на кальку и приложить к карте

три зеркальное
ение этого проекта.

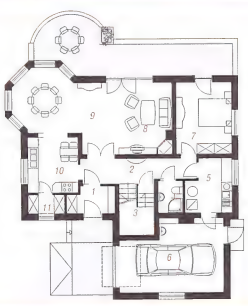
I ЭТАЖ

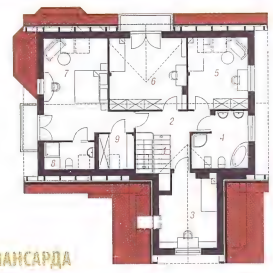
МАНСАРДА

Дом в мандрагоре

178,10 м² + гараж 22,90 м²

5 комнат, кухня, кладовая, 3 ванные комнаты, котельная, гардероб

мин. размер участка:	19,26 x 25,65 м²
общая площадь:	240,90 м²
площадь застройки:	156,90 м²
площадь кровли:	180,90 м²
строительный объем:	912,00 м³
высота здания:	8,40 м

Технология и конструкция

наружные стены:пустотелый керамический блок 25 см + пенопласт 14 см + штукатурка; перекрытия:монолитная железобетонная плита; лестница:железобетонная, 2-маршевая; высота стены мансарды: h=101 см; кровля: 2-скатная,с уклоном 40 град., конструкция кровли деревянная, кровля из жести

Покупая оригинальный проект Бюро Проектов ARCHON+ с цветной надписью [illegible], Вы получите квалифицированную консультацию по строительству Вашего дома в офисе Архон Украина

I Этаж	121,8	(124,2) м²
1. Тамбур	4,4	
2. Холл	13,2	
3. Гостиная	42,5	(44,4)
4. Кухня	13,0	
5. Кладовая	1,4	(1,9)
6. Лестница	2,3	
7. Кабинет	12,7	
8. Ванная	4,2	
9. Котельная	5,2	
10. Гараж	22,9	

Мансарда	79,2	(96,7) м²
1. Лестница	3,8	(3,8)
2. Холл	9,5	(9,5)
3. Кабинет	6,7	(6,7)
4. Гардероб	0,9	(2,5)
5. Комната	21,9	(26,5)
6. Гардероб	3,2	(5,3)
7. Ванная	3,4	(5,7)
8. Комната	10,6	(13,2)
9. Комната	13,7	(15,5)
10. Ванная	5,5	(8,0)

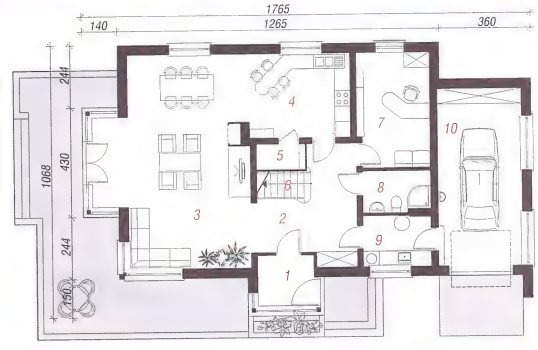

I ЭТАЖ

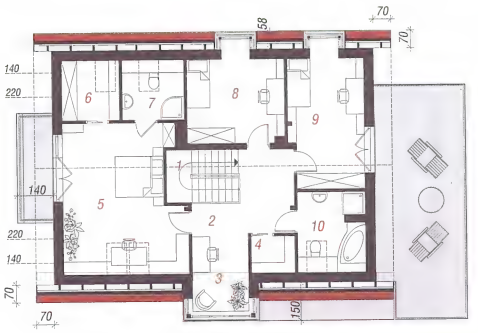

МАНСАРДА

КОНТУР ДОМА - МАСШТАБ 1:500

Перенеси на кальку и приложи к карте

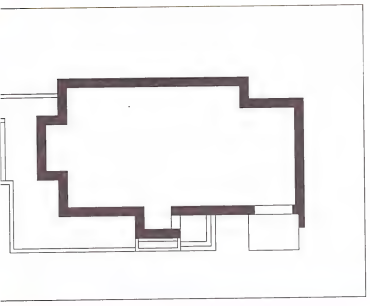

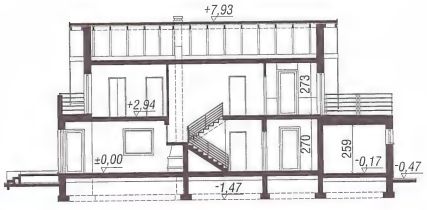

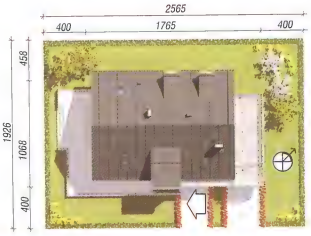

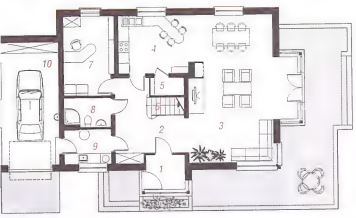

I ЭТАЖ

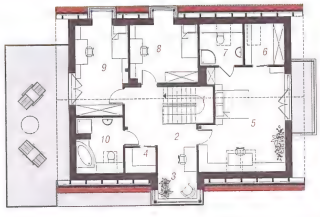

МАНСАРДА

смотри зеркальное отображение этого проекта.

фасад со стороны входа

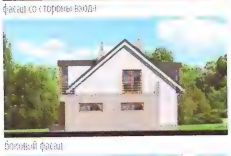
боковой фасад

боковой фасад

фасад со стороны сада

Покупая оригинальный проект Бюро Проектов ARCHON+ с цветной надписью , Вы получите квалифицированную консультацию по строительству Вашего дома в офисе Архон Украина

5 комнат, кухня, комнаты, котельная

мин. размер участка:
общая площадь:
площадь застройки:
площадь кровли:
строительный объем:
высота здания:

Технология и конструкция

наружные стены:пустотелый блок 25 см + пенопласт
перекрытия:монолитные
лестница:железобетонная
стены мансарды: h=
уклоном 40 град., кон
кровля из жести

I Этаж

1. Тамбур
2. Холл
3. Гостиная
4. Кухня
5. Кладовая
6. Лестница
7. Кабинет
8. Ванная
9. Котельная
10. Гараж

Мансарда

1. Лестница
2. Холл
3. Кабинет
4. Гардероб
5. Комната
6. Гардероб
7. Ванная
8. Комната
9. Комната
10. Ванная

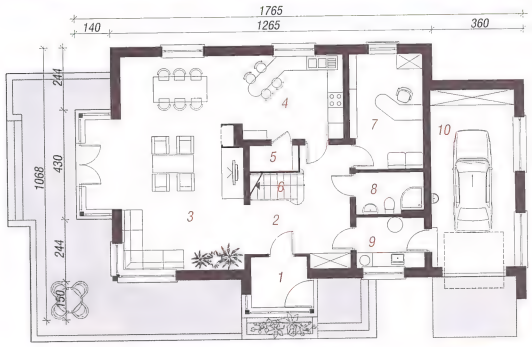

I ЭТАЖ

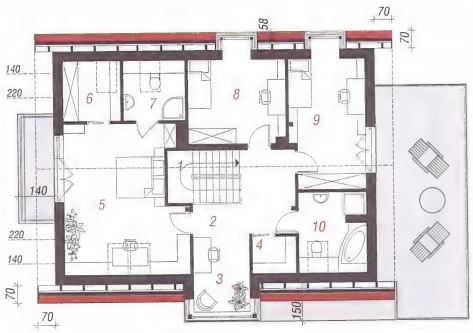

МАНСАРДА

КОНТУР ДОМА - МАСШТАБ 1:500
Перенеси на кальку и приложи к карте

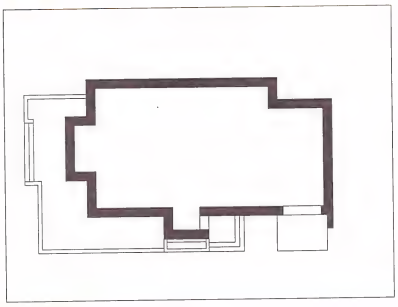

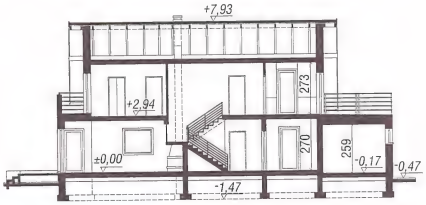

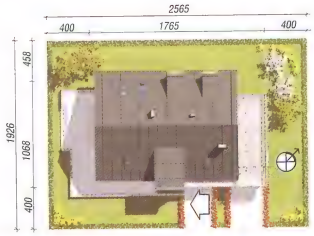

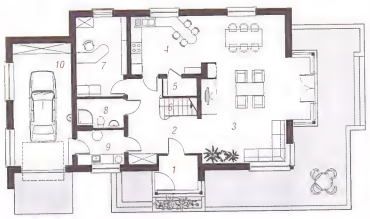

I ЭТАЖ

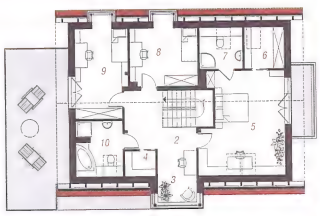

МАНСАРДА

смотри зер
отображение э

АРХОН УКРАИНА 02660 г. Киев ул. Крайняя 1 В +38(044) 331 23 71, +38(044) 331 23 72, +38(067) 505 22 17 archon@archon.com.ua www.archon.com.ua

Дом во вьюнке (Г2)

178,60 м²
+ гараж 40,80 м²

5 комнат, кухня ,кладовая, столовая, 3 ванные комнаты, котельная, гардероб

мин. размер участка:	19,00 x 26,30 м²
общая площадь:	265,20 м²
площадь застройки:	165,30 м²
площадь кровли:	279,20 м²
строительный объем:	975,00 м³
высота здания:	8,61 м

Технология и конструкция

наружные стены:пустотелый керамический блок 44 см + штукатурка; перекрытия:монолитная железобетонная плита; лестница:железобетонная, заступная; высота стены мансарды: h=109 см; кровля: 4-скатная,с уклоном 42 град., конструкция кровли деревянная, кровля из керамической черепицы

Родственные проекты

- с 1-местным гаражом „Дом во вьюнке"

фасад со стороны

боковой

боковой

фасад со стороны

Покупая оригинальный проект Бюро Проектов ARCHON+ с цветной надписью [illegible], Вы получите квалифицированную консультацию по строительству Вашего дома в офисе Архон Украина

I Этаж	122,8	(123,4) м²
1. Тамбур	6,8	
2. Холл	4,7	
3. Кладовая	1,6	
4. Кухня	11,0	
5. Гостиная	30,1	
6. Кабинет	11,6	
7. Лестница	2,6	
8. Ванная	3,5	(4,1)
9. Котельная	10,1	
10. Гараж	40,8	

Мансарда	96,6	(118,7) м²
1. Лестница	1,6	(1,6)
2. Холл	6,8	(6,8)
3. Ванная	11,0	(11,7)
4. Комната	21,8	(25,9)
5. Комната	16,9	(18,7)
6. Гардероб	1,9	(4,5)
7. Комната	26,1	(32,7)
8. Ванная	8,6	(11,0)
9. Гардероб	1,9	(5,8)

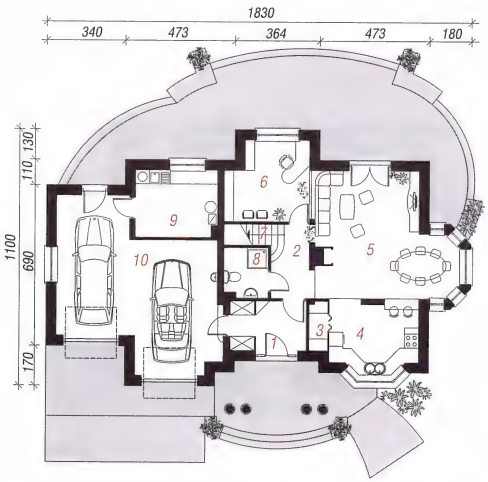

I ЭТАЖ

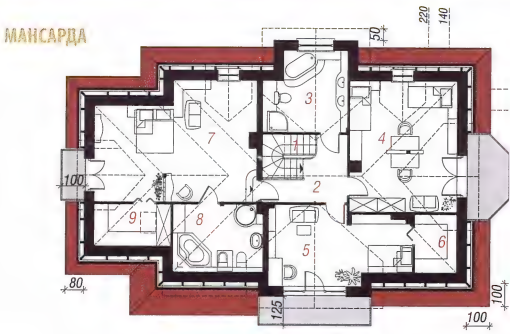

КОНТУР ДОМА - МАСШТАБ 1:500
Перенеси на кальку и приложи к карте

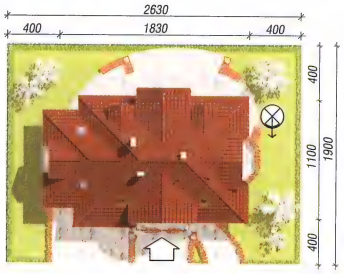

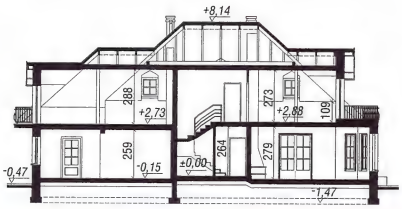

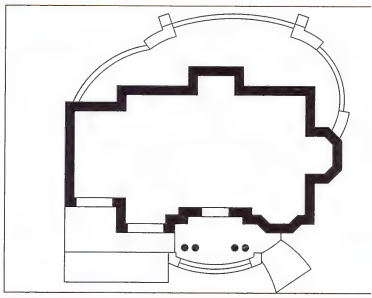

смотри зеркальное отображение этого проекта.

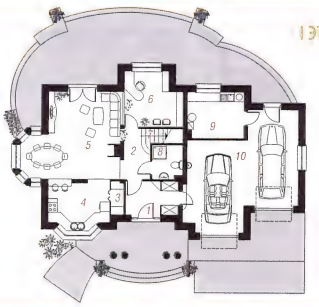

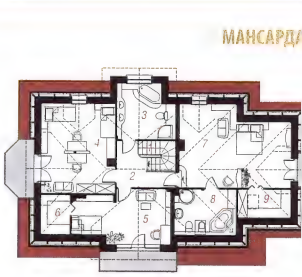

АРХОН УКРАИНА 02660 г. Киев ул. Крайняя 1 В +38(044) 331 23 71, +38(044) 331 23 72, +38(067) 505 22 17 archon@archon.com.ua www.archon.com

(Г2)

78,60 м²
раж 40,80 м²

вая, столовая, 3
льная, гардероб

19,00 x 26,30 м²
265,20 м²
165,30 м²
279,20 м²
975,00 м³
8,61 м

рукция

ерамический блок
ытия:монолитная
ица:железобетонная,
ходы: h=109 см;
град., конструкция
ерамической

ты

Дом во вьюнке"

(123,4) м²

(4,1)

(118,7) м²

(1,6)
(6,8)
(11,7)
(25,9)
(18,7)
(4,5)
(32,7)
(11,0)
(5,8)

фасад со стороны входа

боковой фасад

боковой фасад

фасад со стороны сада

Покупая оригинальный проект Бюро Проектов ARCHON+ с цветной надписью , Вы получите квалифицированную консультацию по строительству Вашего дома в офисе Архон Украина

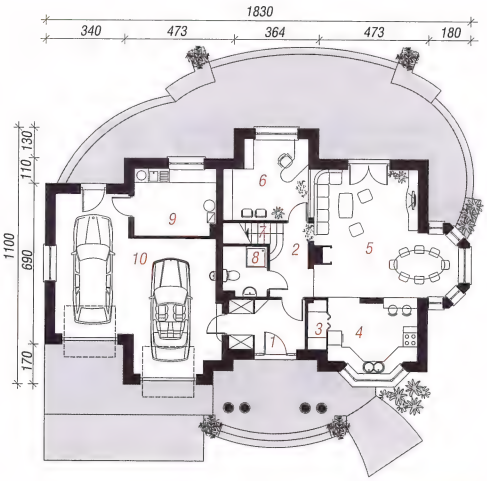

I ЭТАЖ

МАНСАРДА

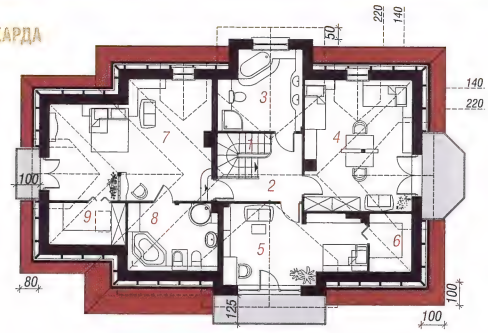

КОНТУР ДОМА - МАСШТАБ 1:500
Перенеси на кальку и приложи к карте

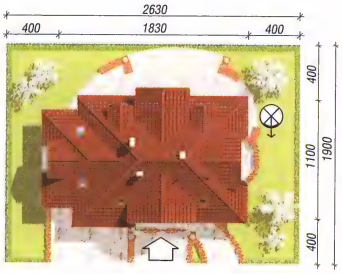

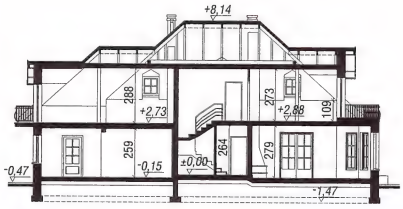

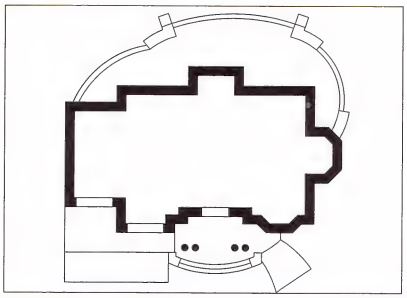

зеркальное
ие этого проекта.

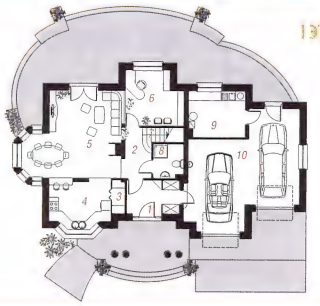

I ЭТАЖ

МАНСАРДА

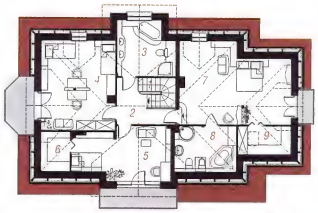

archon
АРХОН УКРАИНА 02660 г. Киев ул. Крайняя 1 В +38(044) 331 23 71, +38(044) 331 23 72, +38(067) 505 22 17 archon@archon.com.ua www.archon.com.ua

Дом под черным деревом

178,90 м²
+ гараж 39,90 м²

5 комнат, кухня, столовая, 2 ванные комнаты, котельная, гардероб, антресоль

мин. размер участка:	27,20 x 19,40 м²
общая площадь:	258,20 м²
площадь застройки:	182,50 м²
площадь кровли:	257,30 м²
строительный объем:	982,00 м³
высота здания:	7,56 м

Технология и конструкция

наружные стены:пустотелый керамический блок 25 см + пенопласт 14 см + штукатурка; перекрытия:монолитная железобетонная плита; лестница:железобетонная, 2-маршевая; высота стены мансарды: h=180 см; кровля: 2-скатная,с уклоном 25 град., конструкция кровли деревянная, кровля из керамической черепицы

Покупая оригинальный проект Бюро Проектов ARCHON+ с цветной надписью archon, Вы получите квалифицированную консультацию по строительству Вашего дома в офисе Архон Украина

I Этаж	143,5	(144,8) м²
1. Тамбур	3,2	
2. Кухня	13,4	
3. Холл	6,2	
4. Столовая	14,6	
5. Гостиная	30,9	
6. Кладовая	0,5	(1,8)
7. Лестница	5,8	
8. Кабинет	20,3	
9. Ванная	3,5	
10. Котельная	5,2	
11. Гараж	39,9	

Мансарда	75,3	(82,9) м²
1. Лестница	4,0	(4,0)
2. Холл	9,2	(9,2)
3. Комната	16,2	(18,1)
4. Комната	16,7	(18,9)
5. Ванная	11,9	(13,6)
6. Комната	13,3	(14,4)
7. Гардероб	4,0	(4,7)

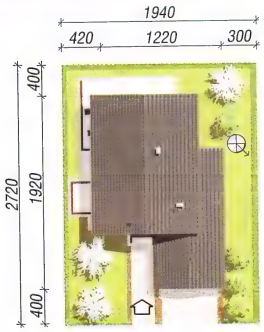

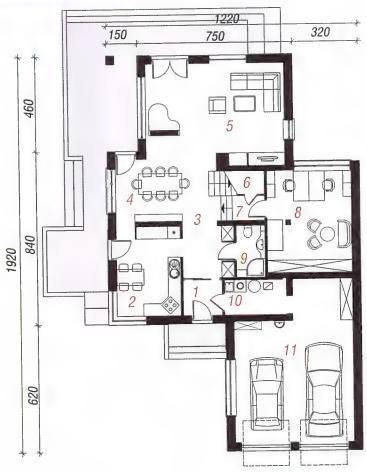

I ЭТАЖ

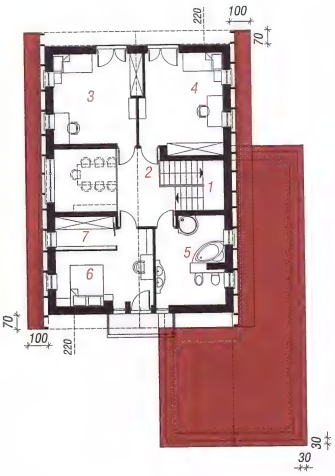

МАНСАРДА

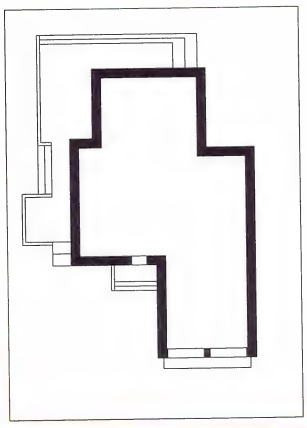

Перенеси на кальку и приложи к карте

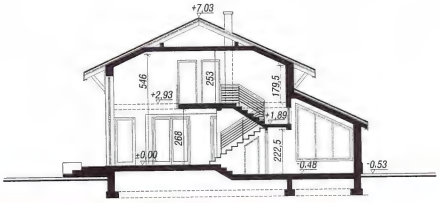

I ЭТАЖ

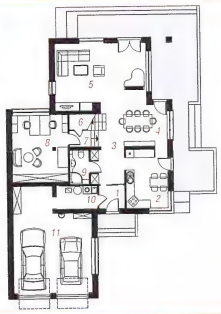

МАНСАРДА

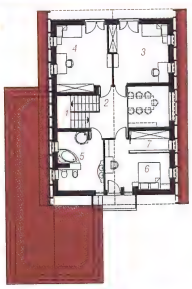

смотри зеркальное отображение этого проекта.

фасад со стороны входа

боковой фасад

боковой фасад

фасад со стороны сада

Покупая оригинальный проект Бюро Проектов ARCHON+ с цветной надписью archon, Вы получите квалифицированную консультацию по строительству Вашего дома в офисе Архон Украина

черны

5 комнат, кухня, ст
комнаты, котельн
антресоль

мин. размер участка:
общая площадь:
площадь застройки:
площадь кровли:
строительный объем:
высота здания:

Технология и ко

наружные стены:пусто
блок 25 см + пенопла
перекрытия:монолит
лестница:железобето
стены мансарды: h=1
уклоном 25 град., кон
кровля из керамическ

I Этаж

1. Тамбур
2. Кухня
3. Холл
4. Столовая
5. Гостиная
6. Кладовая
7. Лестница
8. Кабинет
9. Ванная
10. Котельная
11. Гараж

Мансарда

1. Лестница
2. Холл
3. Комната
4. Комната
5. Ванная
6. Комната
7. Гардероб

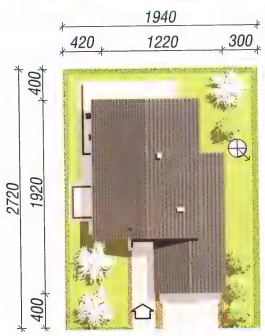

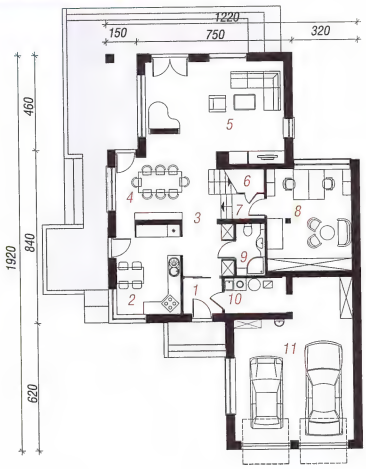

I ЭТАЖ

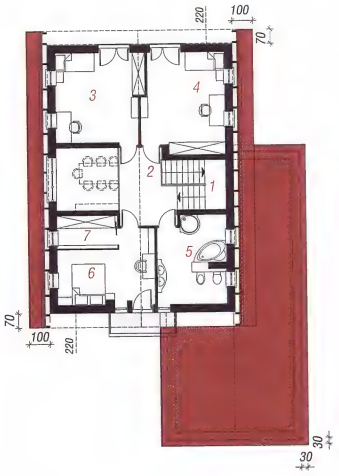

МАНСАРДА

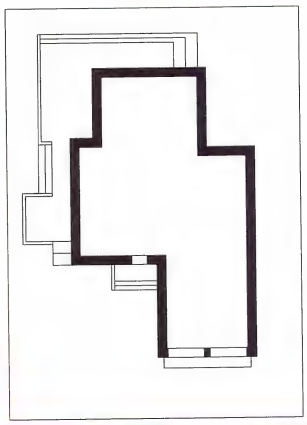

КОНТУР ДОМА - МАСШТАБ 1:500
Перенеси на кальку и приложи к карте

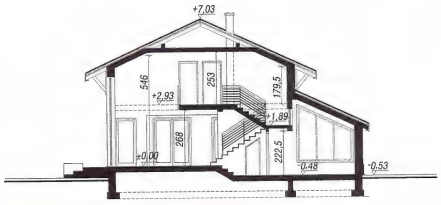

I ЭТАЖ

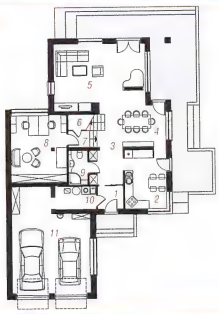

МАНСАРДА

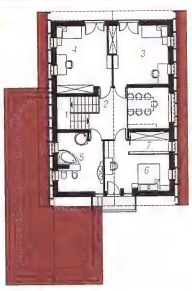

смотри зе
отображение

Дом в орхидеях

182,50 м² + гараж 33,30 м²

6 комнат, кухня, 3 ванные комнаты, котельная, гардероб

мин. размер участка:	24,60 x 19,40 м²
общая площадь:	261,80 м²
площадь застройки:	161,40 м²
площадь кровли:	283,70 м²
строительный объем:	993,00 м³
высота здания:	9,29 м

фасад со стороны

боковой ф

боковой ф

фасад со стороны

Технология и конструкция

наружные стены:пустотелый керамический блок 25 см + пенопласт 14 см + штукатурка; перекрытия:сборно-монолитное; лестница: железобетонная, 2-маршевая; высота стены мансарды: h=115 см; кровля: 4-скатная,с уклоном 42 град., конструкция кровли деревянная, усиленная стальными рамами, кровля из керамической черепицы

Родственные проекты

- с подвалом - Дополнение (П),
- уменьшенная „Дом в кокосах",
- увеличенная „Дом в орхидеях 2"

Покупая оригинальный проект Бюро Проектов ARCHON+ с цветной надписью archon, Вы получите квалифицированную консультацию по строительству Вашего дома в офисе Архон Украина

I Этаж	130,2 м²
1. Тамбур	3,1
2. Холл	7,4
3. Кухня	11,6
4. Гостиная	38,3
5. Кабинет	13,1
6. Ванная	4,1
7. Прихожая	5,8
8. Хоз. помещение	0,4
9. Лестница	5,6
10. Котельная	7,5
11. Гараж	33,3

Мансарда	85,6	(118,5) м²
1. Холл	8,9	(8,9)
2. Ванная	6,1	(7,6)
3. Гардероб	2,7	(5,2)
4. Комната	19,3	(25,0)
5. Комната	16,0	(16,8)
6. Комната	14,1	(18,8)
7. Ванная	4,8	(8,0)
8. Комната	13,7	(28,2)

I ЭТАЖ

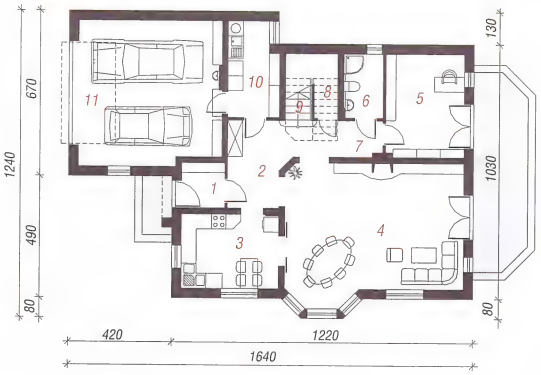

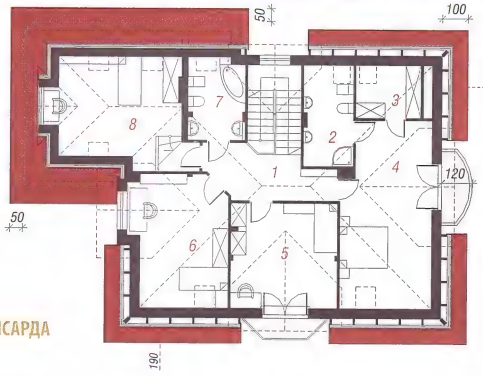

МАНСАРДА

КОНТУР ДОМА - МАСШТАБ 1:500
Перенеси на кальку и приложи к карте

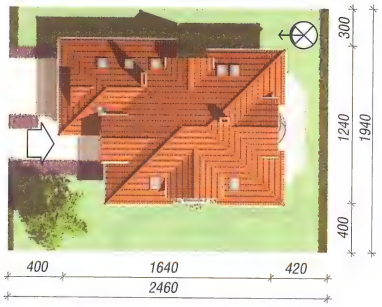

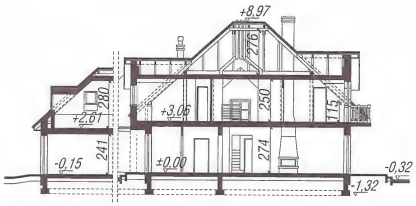

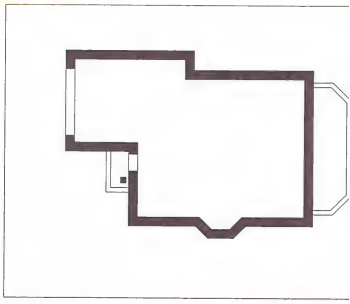

смотри зеркальное отображение этого проекта.

I ЭТАЖ

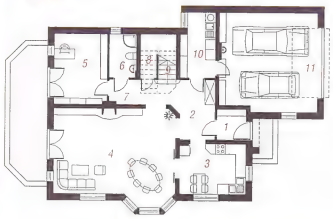

МАНСАРДА

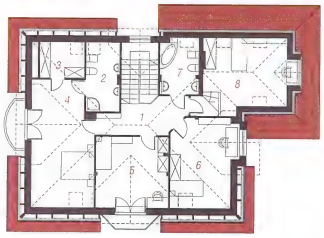

АРХОН УКРАИНА 02660 г. Киев ул. Крайняя 1 В +38(044) 331 23 71, +38(044) 331 23 72, +38(067) 505 22 17 archon@archon.com.ua www.archon.com.

2,50 м²
раж 33,30 м²
ые комнаты,

24,60 x 19,40 м²
261,80 м²
161,40 м²
283,70 м²
993,00 м³
9,29 м

рукция

мический
– штукатурка;
лестница:
высота стены
скатная,с уклоном
евянная,
ровля из

ты

П),
осах",
деях 2"

(118,5) м²
(8,9)
(7,6)
(5,2)
(25,0)
(16,8)
(18,8)
(8,0)
(28,2)

фасад со стороны газона

боковой фасад

боковой фасад

фасад со стороны сада

Покупая оригинальный проект Бюро Проектов ARCHON+ с цветной надписью archon, Вы получите квалифицированную консультацию по строительству Вашего дома в офисе Архон Украина

I ЭТАЖ

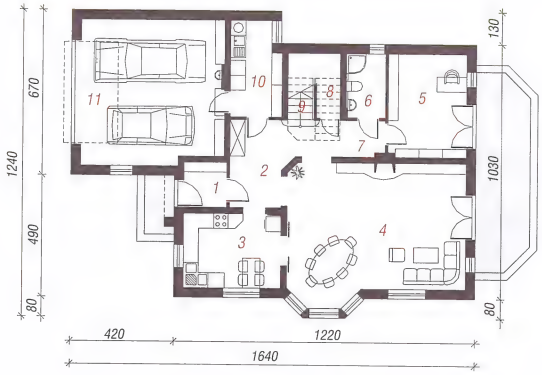

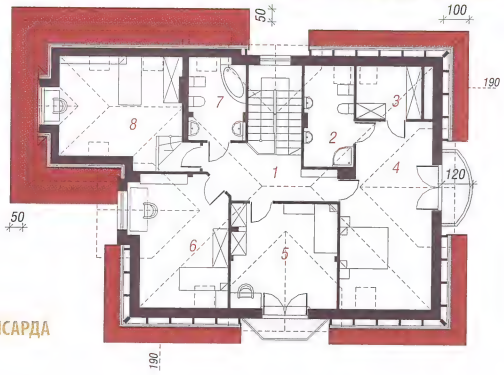

МАНСАРДА

КОНТУР ДОМА - МАСШТАБ 1:500
Перенеси на кальку и приложи к карте

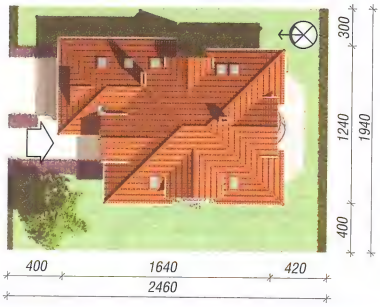

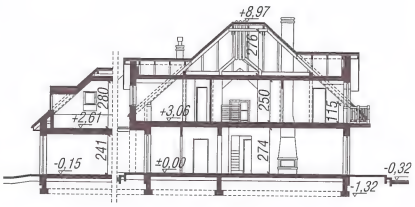

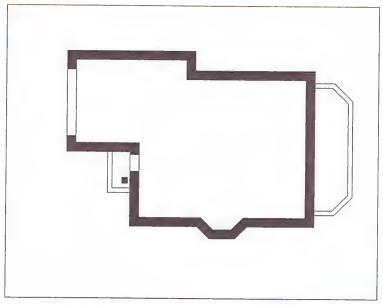

веркальное
е этого проекта.

I ЭТАЖ

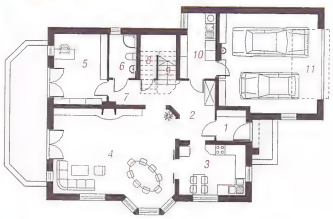

МАНСАРДА

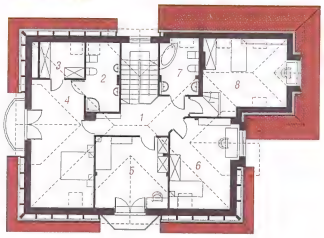

Дом под платаном

186,00 м²
+ гараж 33,40 м²

6 комнат, кухня, кладовая, столовая, 2 ванные комнаты, котельная, гардероб, антресоль

мин. размер участка:	26,90 x 21,88 м²
общая площадь:	259,50 м²
площадь застройки:	178,40 м²
площадь кровли:	295,10 м²
строительный объем:	942,00 м³
высота здания:	7,43 м

Технология и конструкция

наружные стены:пустотелый керамический блок 25 см + пенопласт 12 см + штукатурка; перекрытия:монолитная железобетонная плита; лестница:железобетонная, винтовая; высота стены мансарды: h=118,5 см; кровля: 4-скатная,с уклоном 40 град., конструкция кровли деревянная, кровля из керамической черепицы

Родственные проекты

- с террасой в мансарде „Дом под платаном 2"

Покупая оригинальный проект Бюро Проектов ARCHON+ с цветной надписью archon, Вы получите квалифицированную консультацию по строительству Вашего дома в офисе Архон Украина

I Этаж	142,9 м²
1. Тамбур	3,8
2. Холл	10,2
3. Кабинет	13,0
4. Комната	12,8
5. Столовая	17,5
6. Гостиная	28,1
7. Кухня	11,2
8. Кладовая	2,6
9. Ванная	3,0
10. Гардероб	3,0
11. Котельная	4,3
12. Гараж	33,4

Мансарда	76,5	(98,9) м²
1. Холл	8,7	(8,7)
2. Комната	18,3	(25,4)
3. Комната	15,5	(17,9)
4. Гардероб	4,0	(7,1)
5. Ванная	8,7	(11,0)
6. Комната	21,3	(28,8)

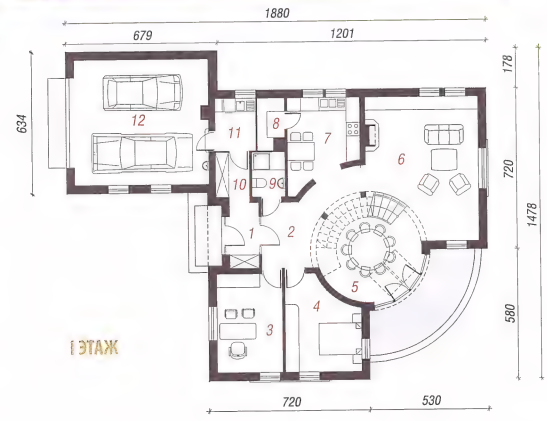

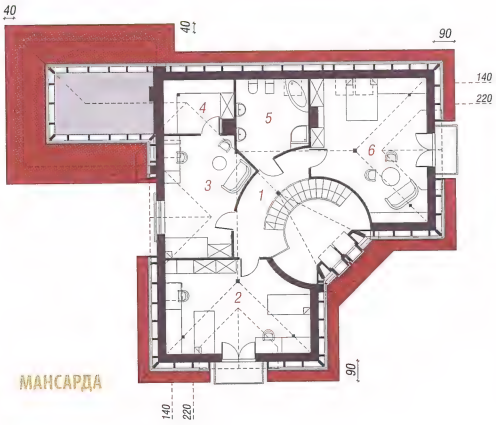

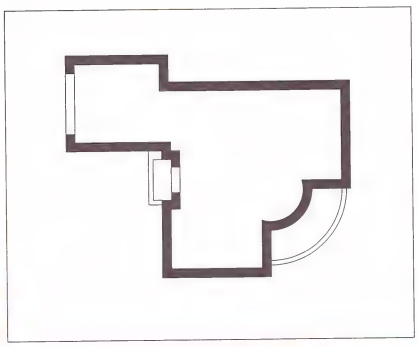

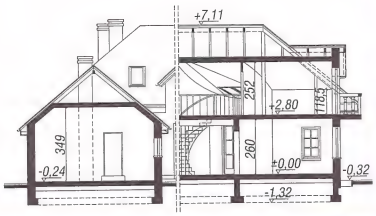

Перенеси на кальку и приложи к карте

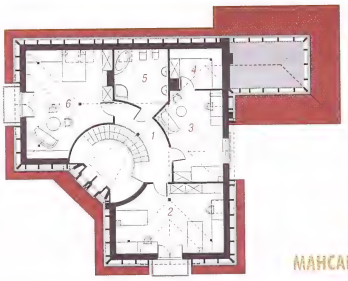

I ЭТАЖ

МАНСАРДА

смотри зеркальное отображение этого проекта.

фасад со стороны входа

боковой фасад

боковой фасад

фасад со стороны сада

Покупая оригинальный проект Бюро Проектов ARCHON+ с цветной надписью archon, Вы получите квалифицированную консультацию по строительству Вашего дома в офисе Архон Украина

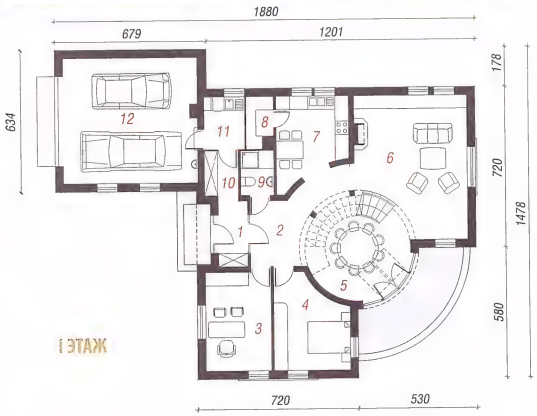

I ЭТАЖ

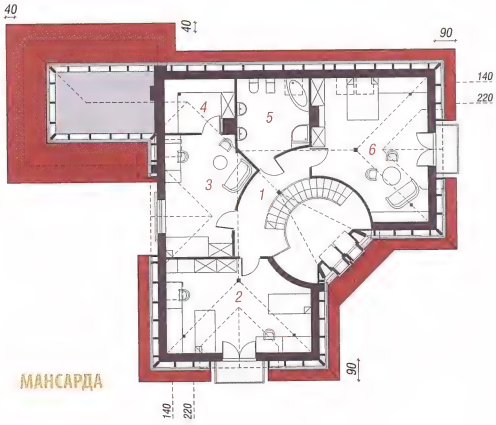

МАНСАРДА

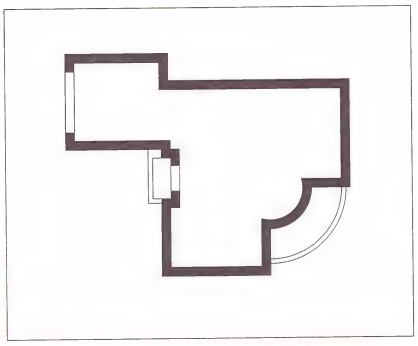

КОНТУР ДОМА - МАСШТАБ 1:500
Перенеси на кальку и приложи к карте

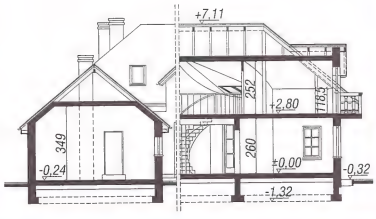

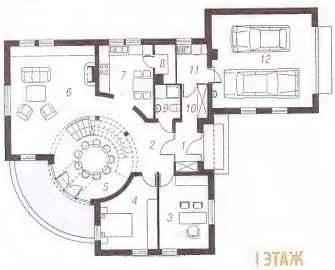

I ЭТАЖ

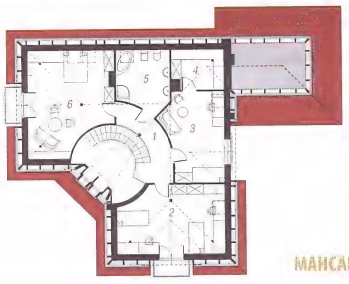

МАНСАРДА

под

6 комнат, кухня, к
2 ванные комнат
антресоль

мин. размер участка
общая площадь:
площадь застройки:
площадь кровли:
строительный объем
высота здания:

Технология и к

наружные стены:пус
блок 25 см + пенопл
перекрытия:моноли
лестница:железобет
стены мансарды: h=1
уклоном 40 град., ко
кровля из керамичес

Родственные п

- с террасой в манса
2"

I Этаж

1. Тамбур
2. Холл
3. Кабинет
4. Комната
5. Столовая
6. Гостиная
7. Кухня
8. Кладовая
9. Ванная
10. Гардероб
11. Котельная
12. Гараж

Мансарда

1. Холл
2. Комната
3. Комната
4. Гардероб
5. Ванная
6. Комната

смотри зер
отображение э

Дом в льне

187,80 м²
+ гараж 36,80 м²

6 комнат, кухня, столовая, 2 ванные комнаты, котельная, гардероб, хозяйственное помещение

мин. размер участка:	20,25 x 25,10 м²
общая площадь:	268,80 м²
площадь застройки:	162,40 м²
площадь кровли:	280,80 м²
строительный объем:	964,00 м³
высота здания:	8,47 м

Технология и конструкция

наружные стены:пустотелый керамический блок 25 см + пенопласт 14 см + штукатурка; перекрытия:монолитная железобетонная плита; лестница:деревянная, 2-маршевая; высота стены мансарды: h=96 см; кровля: 4-скатная,с уклоном 40 град., конструкция кровли деревянная, кровля из керамической черепицы

фасад со стороны

боковой ф

боковой ф

фасад со стороны

I Этаж	131,0 м²
1. Тамбур	3,1
2. Гардероб	3,1
3. Ванная	3,1
4. Хоз. помещение	3,9
5. Котельная	4,6
6. Комната	15,6
7. Холл и лестница	15,3
8. Гостиная	31,7
9. Кухня	13,8
10. Гараж	36,8

Покупая оригинальный проект Бюро Проектов ARCHON+ с цветной надписью archon, Вы получите квалифицированную консультацию по строительству Вашего дома в офисе Архон Украина

I ЭТАЖ

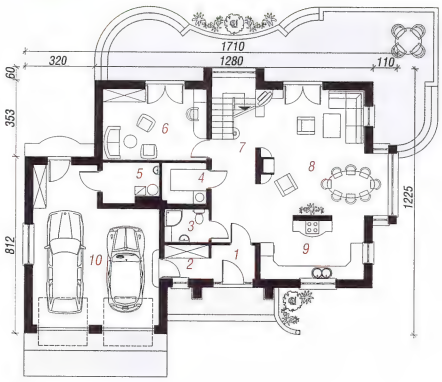

Мансарда	93,6	(125,6) м²
1. Комната	22,3	(26,3)
2. Гардероб	3,2	(7,0)
3. Комната	17,4	(19,3)
4. Коридор	8,4	(8,4)
5. Комната	11,6	(16,4)
6. Комната	18,3	(26,0)
7. Ванная	8,0	(10,3)
8. Гардероб	4,4	(11,9)

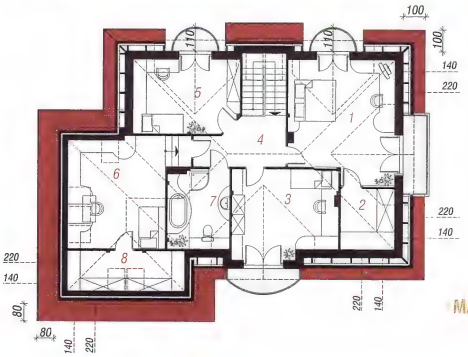

КОНТУР ДОМА - МАСШТАБ 1:500
Перенеси на кальку и приложи к карте

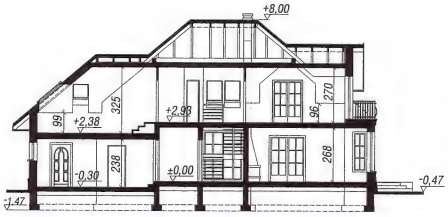

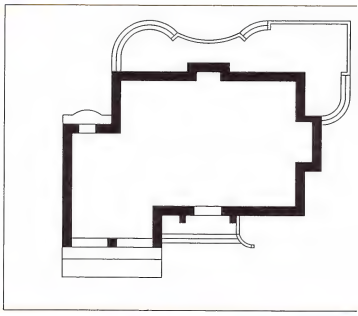

смотри зеркальное отображение этого проекта.

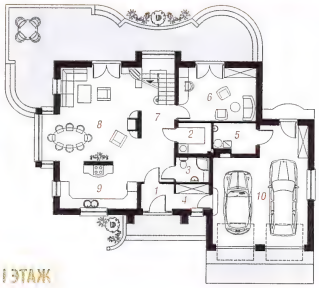
I ЭТАЖ

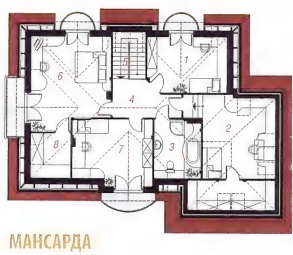
МАНСАРДА

АРХОН УКРАИНА 02660 г. Киев ул. Крайняя 1 В +38(044) 331 23 71, +38(044) 331 23 72, +38(067) 505 22 17 archon@archon.com.ua www.archon.com

37,80 м²
араж 36,80 м²

ван, 2 ванные
ардероб,
ение

20,25 x 25,10 м²
268,80 м²
162,40 м²
280,80 м²
964,00 м³
8,47 м

трукция

керамический
+ штукатурка;
езобетонная плита;
шевая; высота стены
-скатная,с уклоном
деревянная, кровля

1,0 м²

3,1
3,1
3,1
3,9
4,6
5,6
5,3
7,7
8,8
8,8

3,6 (125,6) м²

2,3 (26,3)
3,2 (7,0)
7,4 (19,3)
8,4 (8,4)
6 (16,4)
3 (26,0)
0 (10,3)
4,4 (11,9)

фасад со стороны входа

боковой фасад

боковой фасад

фасад со стороны сада

Покупая оригинальный проект Бюро Проектов ARCHON+ с цветной надписью archon, Вы получите квалифицированную консультацию по строительству Вашего дома в офисе Архон Украина

I ЭТАЖ

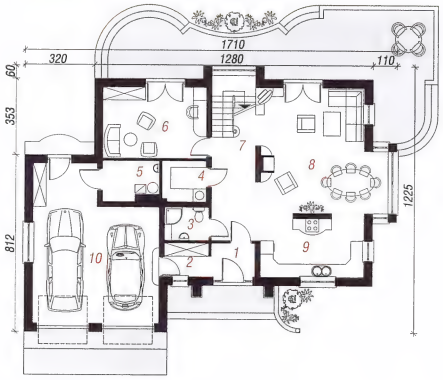

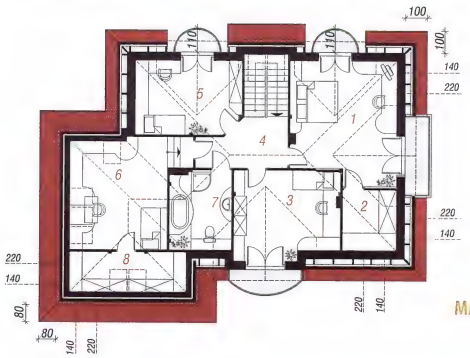

МАНСАРДА

КОНТУР ДОМА - МАСШТАБ 1:500
Перенеси на кальку и приложи к карте

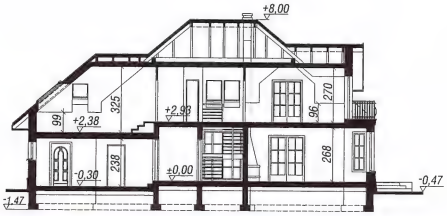

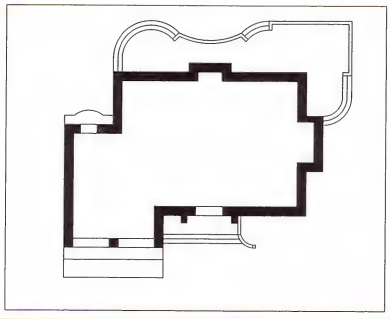

и зеркальное
ие этого проекта.

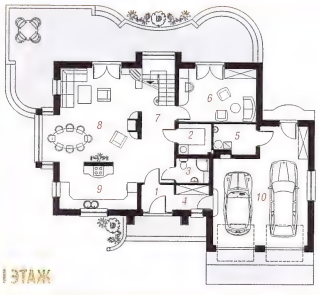

I ЭТАЖ

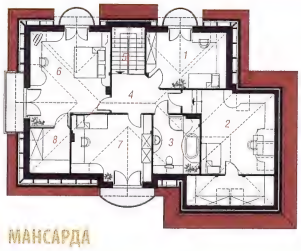

МАНСАРДА

archon
АРХОН УКРАИНА 02660 г. Киев ул. Крайняя 1 В +38(044) 331 23 71, +38(044) 331 23 72, +38(067) 505 22 17 archon@archon.com.ua www.archon.com.ua

Дом в пионах 2

188,20 м² + гараж 33,30 м²

6 комнат, кухня, кладовая, 2 ванные комнаты, котельная, гардероб

мин. размер участка:	23,68 x 24,50 м²
общая площадь:	262,80 м²
площадь застройки:	165,50 м²
площадь кровли:	286,90 м²
строительный объем:	993,00 м³
высота здания:	8,84 м

Технология и конструкция

наружные стены:пустотелый керамический блок 25 см + пенопласт 14 см + штукатурка; перекрытия:монолитная железобетонная плита; лестница:железобетонная, заступная; высота стены мансарды: h=100 см; кровля: 4-скатная,с уклоном 42 град., конструкция кровли деревянная, кровля из керамической черепицы

Родственные проекты

- уменьшенная, с одноместным гаражом „Дом в пионах"

Покупая оригинальный проект Бюро Проектов ARCHON+ с цветной надписью archon, Вы получите квалифицированную консультацию по строительству Вашего дома в офисе Архон Украина

I Этаж	125,1	(125,9) м²
1. Тамбур	3,7	
2. Холл	11,5	
3. Гардероб	1,7	(2,5)
4. Гараж	33,3	
5. Котельная	8,6	
6. Ванная	3,9	
7. Комната	10,8	
8. Гостиная	40,2	
9. Кухня	9,9	
10. Кладовая	1,5	

Мансарда	96,4	(128,7) м²
1. Холл и лестница	15,1	(15,1)
2. Комната для отдыха	22,6	(33,6)
3. Ванная	6,9	(11,2)
4. Комната	15,3	(20,8)
5. Комната	15,6	(21,0)
6. Гардероб	2,2	(3,4)
7. Гардероб	2,7	(2,7)
8. Комната	16,0	(20,9)

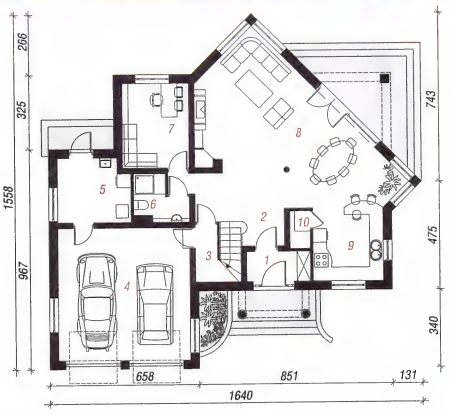

I ЭТАЖ

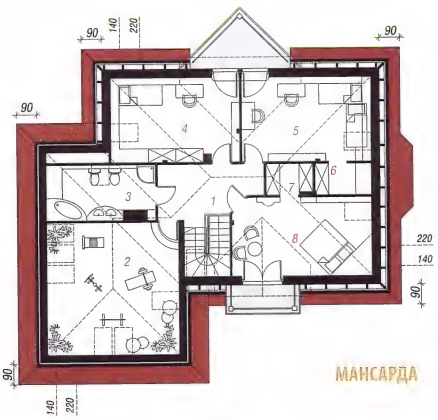

МАНСАРДА

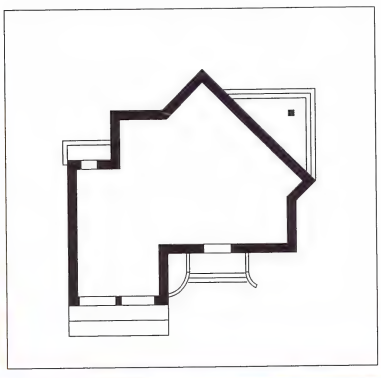

Перенеси на кальку и привяжи к карте

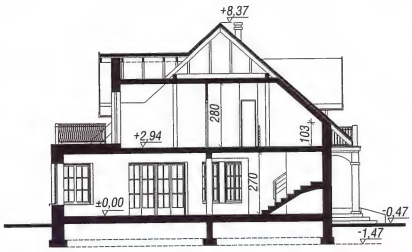

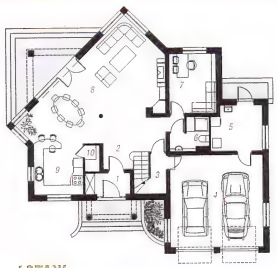

I ЭТАЖ

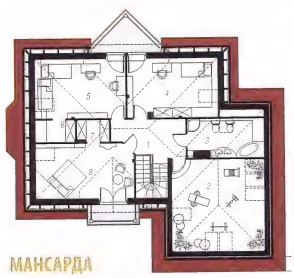

МАНСАРДА

смотри зеркальное отображение этого проекта.

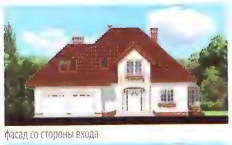

фасад со стороны входа

боковой фасад

боковой фасад

фасад со стороны сада

Покупая оригинальный проект Бюро Проектов ARCHON+ с цветной надписью archon, Вы получите квалифицированную консультацию по строительству Вашего дома в офисе Архон Украина

6 комнат, кухня, комнаты, котельная

мин. размер участка:
общая площадь:
площадь застройки:
площадь кровли:
строительный объем:
высота здания:

Технология и конструкция

наружные стены: пустотелый блок 25 см + пенопласт
перекрытия: монолитные
лестница: железобетонная
мансарды: h=100 см
42 град., конструкция
из керамической черепицы

Родственные проекты

- уменьшенная, с одним
„Дом в пионах"

I Этаж

1. Тамбур
2. Холл
3. Гардероб
4. Гараж
5. Котельная
6. Ванная
7. Комната
8. Гостиная
9. Кухня
10. Кладовая

Мансарда

1. Холл и лестница
2. Комната для отдыха
3. Ванная
4. Комната
5. Комната
6. Гардероб
7. Гардероб
8. Комната

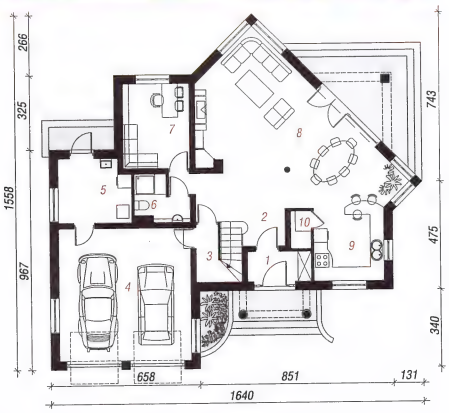

I ЭТАЖ

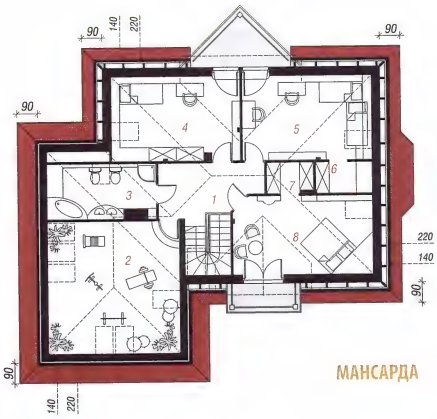

МАНСАРДА

КОНТУР ДОМА - МАСШТАБ 1:500
Перенеси на кальку и приложи к карте

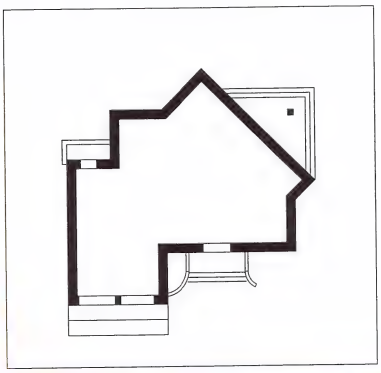

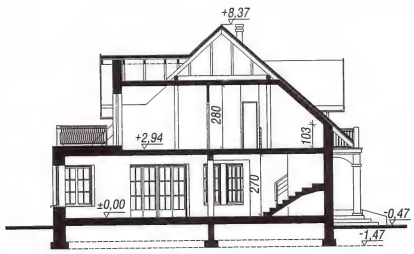

I ЭТАЖ

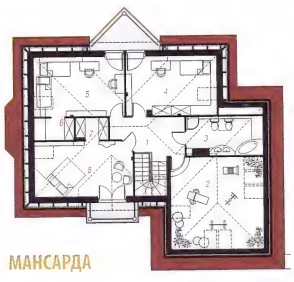

МАНСАРДА

смотри зе
отображение з

Вилла Алиция

188,20 м²
+ гараж 33,60 м²

5 комнат, кухня, кладовая, 2 ванные комнаты, котельная, гардероб, хозяйственное помещение

мин. размер участка:	18,90 x 26,00 м²
общая площадь:	273,50 м²
площадь застройки:	169,40 м²
площадь кровли:	241,50 м²
строительный объем:	1133,00 м³
высота здания:	9,22 м

Технология и конструкция

наружные стены:пустотелый керамический блок 25 см + пенопласт 14 см + штукатурка; перекрытия:монолитная железобетонная плита; лестница:железобетонная, 2-маршевая; кровля: 4-скатная,с уклоном 22 град., конструкция кровли деревянная, кровля из керамической черепицы

I Этаж	131,6	(133,4) м²
1. Тамбур	4,5	
2. Холл	9,3	
3. Гостиная	34,2	
4. Кухня	17,8	
5. Кладовая	2,2	(4,0)
6. Ванная	4,4	
7. Комната	11,4	
8. Коридор	2,8	
9. Котельная	5,8	
10. Хоз. помещение	5,6	
11. Гараж	33,6	

II Этаж	90,2	(90,2) м²
1. Холл и лестница	11,1	
2. Ванная	11,8	
3. Гардероб	4,3	
4. Комната	24,2	
5. Комната	24,2	
6. Комната	14,6	

archon
ПРОЕКТЫ КОТТЕДЖЕЙ

Покупая оригинальный проект Бюро Проектов ARCHON+ с цветной надписью archon, Вы получите квалифицированную консультацию по строительству Вашего дома в офисе Архон Украина

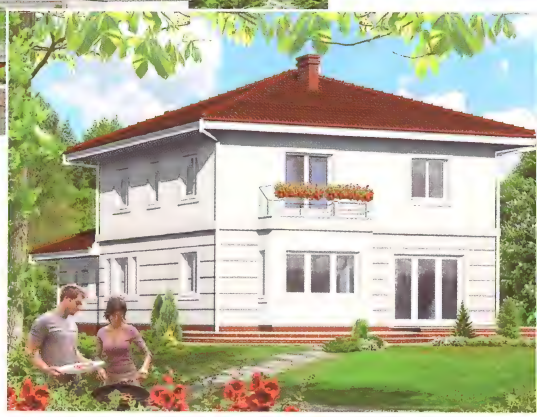

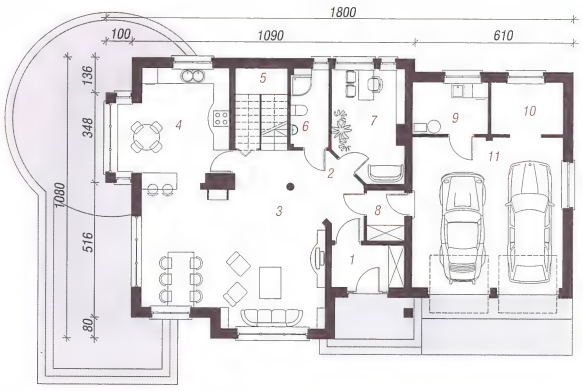

I ЭТАЖ

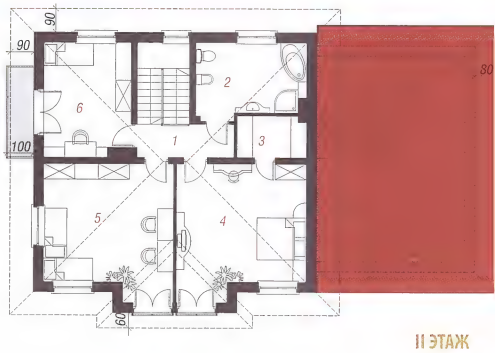

II ЭТАЖ

КОНТУР ДОМА - МАСШТАБ 1:500
Перенеси на кальку и приложи к карте

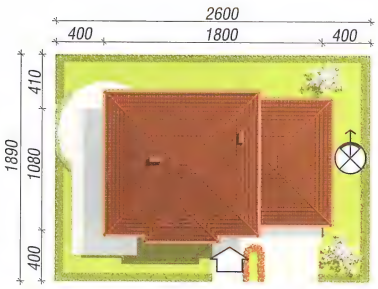

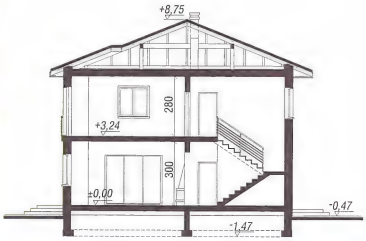

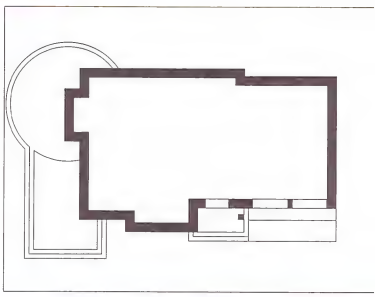

смотри зеркальное отображение этого проекта.

I ЭТАЖ

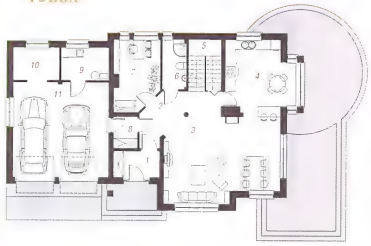

II ЭТАЖ

АРХОН УКРАИНА 02660 г. Киев ул. Крайняя 1 В +38(044) 331 23 71, +38(044) 331 23 72, +38(067) 505 22 17 archon@archon.com.ua www.archon.com

8,20 м²
раж 33,60 м²

ая, 2 ванные
дероб,
ие

18,90 x 26,00 м²
273,50 м²
169,40 м²
241,50 м²
1133,00 м³
9,22 м

рукция

ический
– штукатурка;
обетонная плита;
вошевая; кровля:
конструкция кровли
ческой черепицы

(133,4) м²

(4,0)

(90,2) м²

фасад со стороны входа

боковой фасад

боковой фасад

фасад со стороны сада

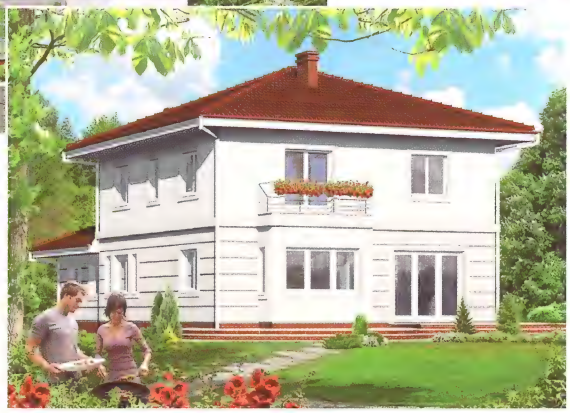

Покупая оригинальный проект Бюро Проектов ARCHON+ с цветной надписью [illegible], Вы получите квалифицированную консультацию по строительству Вашего дома в офисе Архон Украина

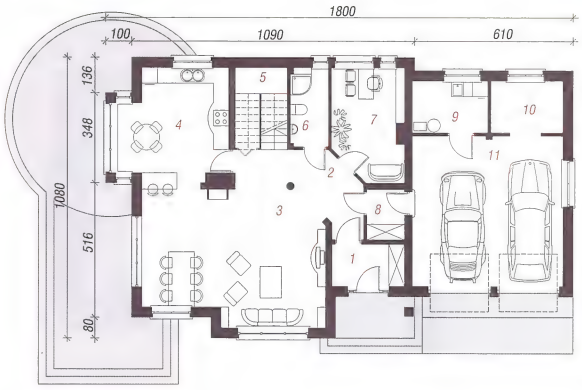

I ЭТАЖ

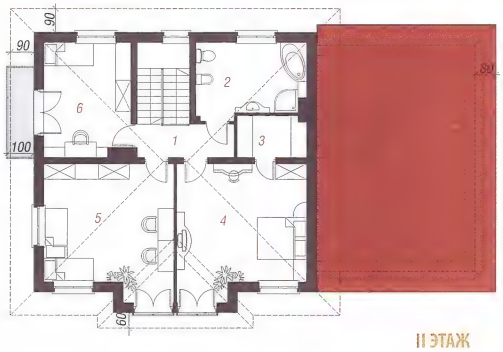

II ЭТАЖ

КОНТУР ДОМА - МАСШТАБ 1:500
Перенеси на кальку и приложи к карте

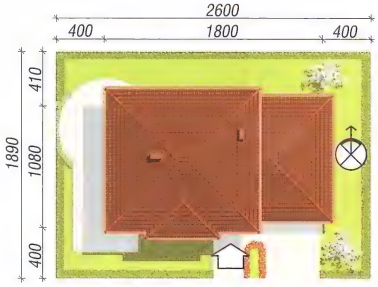

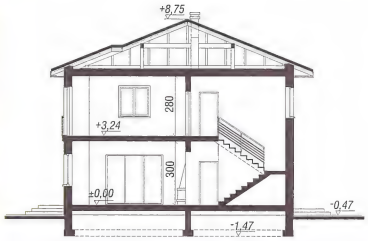

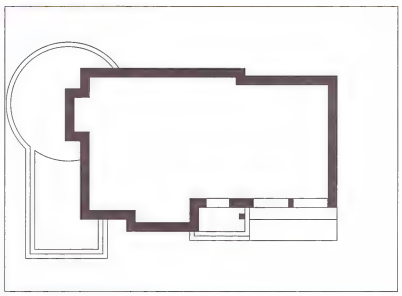

зеркальное
ие этого проекта.

I ЭТАЖ

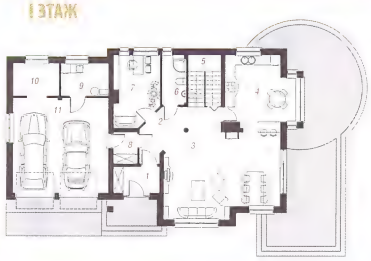

II ЭТАЖ

archon
АРХОН УКРАИНА 02660 г. Киев ул. Крайняя 1 В +38(044) 331 23 71, +38(044) 331 23 72, +38(067) 505 22 17 archon@archon.com.ua www.archon.com.ua

Дом в каллах 2

190,10 м² + гараж 18,60 м²

7 комнат, кухня, кладовая, столовая, 2 ванные комнаты, котельная, гардероб

мин. размер участка:	17,60 x 24,50 м²
общая площадь:	249,20 м²
площадь застройки:	143,70 м²
площадь кровли:	260,50 м²
строительный объем:	961,00 м³
высота здания:	8,96 м

Технология и конструкция

наружные стены:пустотелый керамический блок 25 см + пенопласт 14 см + штукатурка; перекрытия:монолитная железобетонная плита; лестница:железобетонная, заступная; высота стены мансарды: h=100 см; кровля: 2-скатная,с уклоном 42 град., конструкция кровли деревянная, кровля из керамической черепицы

Родственные проекты

- с 4скатной крышей „Дом в каллах",
- уменьшенная „Дом в вербене 2"

Покупая оригинальный проект Бюро Проектов ARCHON+ с цветной надписью ARCHON, Вы получите квалифицированную консультацию по строительству Вашего дома в офисе Архон Украина

I Этаж	113,3	(114,6) м²
1. Тамбур	3,1	
2. Кладовая	1,8	
3. Кухня	9,1	
4. Гостиная	37,5	
5. Комната	12,6	
6. Холл	12,3	
7. Гардероб	2,6	
8. Прачечная	3,4	
9. Ванная	2,7	
10. Коридор	4,0	(5,3)
11. Гараж	18,6	
12. Котельная	5,6	

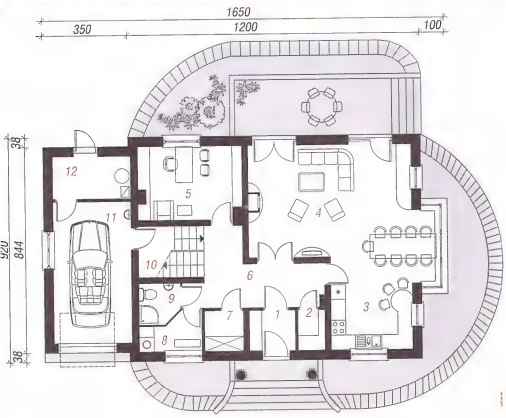

I ЭТАЖ

МАНСАРДА

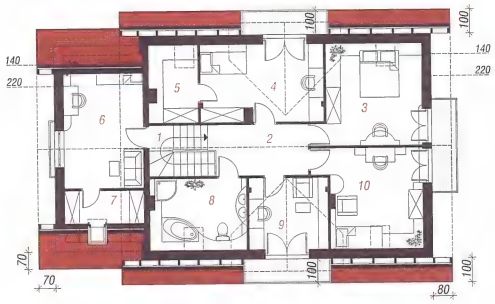

Мансарда	95,4	(114,7) м²
1. Лестница	5,6	(5,6)
2. Холл	8,1	(8,1)
3. Комната	13,6	(17,1)
4. Комната	14,0	(15,7)
5. Гардероб	4,4	(6,2)
6. Комната	15,0	(17,7)
7. Гардероб	4,1	(6,8)
8. Ванная	8,0	(11,5)
9. Комната	9,5	(9,5)
10. Комната	13,1	(16,5)

КОНТУР ДОМА - МАСШТАБ 1:500

Перенеси на кальку и приложи к карте

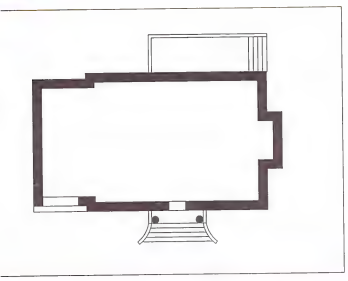

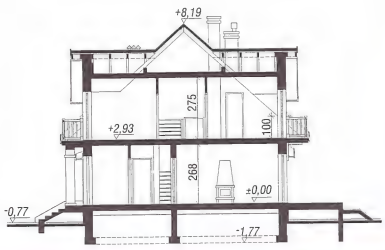

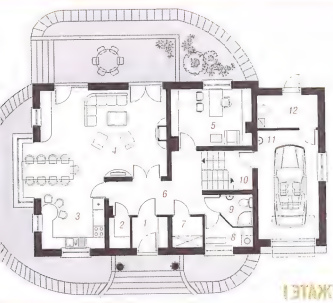

I ЭТАЖ

МАНСАРДА

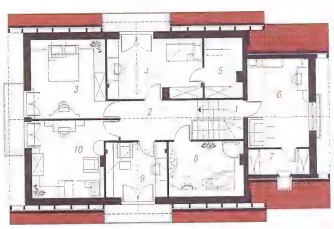

смотри зеркальное отображение этого проекта.

фасад со стороны входа

боковой фасад

боковой фасад

фасад со стороны сада

Покупая оригинальный проект Бюро Проектов ARCHON+ с цветной надписью [illegible], Вы получите квалифицированную консультацию по строительству Вашего дома в офисе Архон Украина

7 комнат, кухня, и
2 ванные комнаты

мин. размер участка
общая площадь:
площадь застройки:
площадь кровли:
строительный объем:
высота здания:

Технология и ко

наружные стены:пусто
блок 25 см + пенопла
перекрытия:монолит
лестница:железобето
мансарды: h=100 см;
42 град., конструкция
из керамической чере

Родственные пр

- с 4скатной крышей
- уменьшенная „Дом

I Этаж

1. Тамбур
2. Кладовая
3. Кухня
4. Гостиная
5. Комната
6. Холл
7. Гардероб
8. Прачечная
9. Ванная
10. Коридор
11. Гараж
12. Котельная

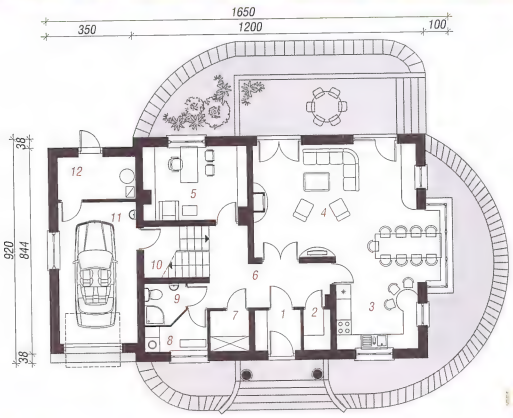

I ЭТАЖ

МАНСАРДА

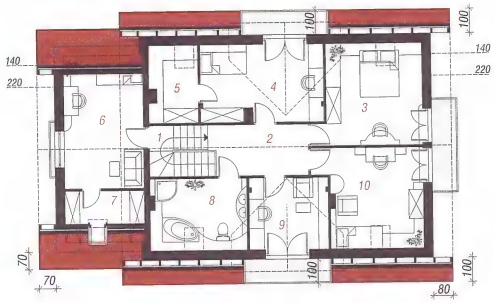

Мансарда

1. Лестница
2. Холл
3. Комната
4. Комната
5. Гардероб
6. Комната
7. Гардероб
8. Ванная
9. Комната
10. Комната

КОНТУР ДОМА - МАСШТАБ 1:500

Перенеси на кальку и приложи к карте

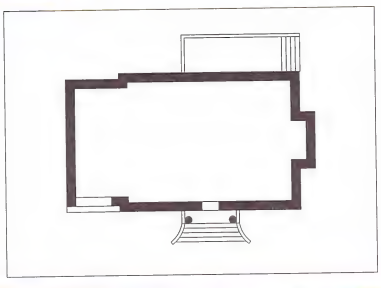

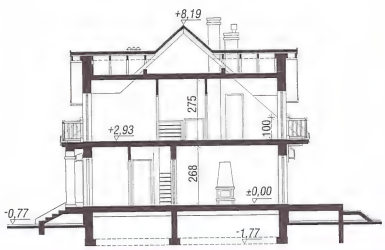

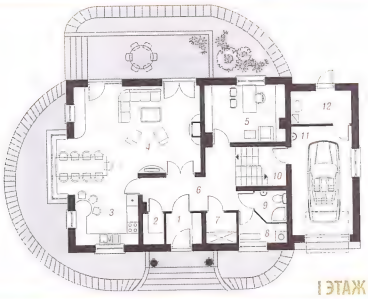

I ЭТАЖ

МАНСАРДА

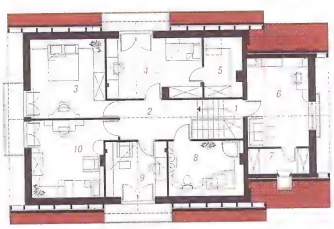

смотри зер
отображение э

АРХОН УКРАИНА 02660 г. Киев ул. Крайняя 1 В +38(044) 331 23 71, +38(044) 331 23 72, +38(067) 505 22 17 archon@archon.com.ua www.archon.com.ua

Типпа Александра

193,10 м²
+ гараж 33,20 м²

6 комнат, кухня, кладовая, столовая, 2 ванные комнаты, котельная, гардероб

мин. размер участка:	21,58 x 25,80 м²
общая площадь:	287,00 м²
площадь застройки:	174,00 м²
площадь кровли:	238,00 м²
строительный объем:	1145,00 м³
высота здания:	8,70 м

Технология и конструкция

наружные стены:пустотелый керамический блок 25 см + пенопласт 14 см + штукатурка; перекрытия:монолитная железобетонная плита; лестница:железобетонная, заступная; кровля: 4-скатная,с уклоном 22 град., конструкция кровли деревянная, кровля из керамической черепицы

фасад со стороны

I Этаж	131,2	(131,9) м²
1. Тамбур	5,0	
2. Кладовая	2,6	
3. Кухня	15,6	
4. Гостиная	39,8	
5. Комната	10,6	
6. Ванная	4,0	
7. Холл	10,9	
8. Коридор	1,7	(2,4)
9. Гараж	33,2	
10. Котельная	7,8	

II Этаж	95,1	(95,1) м²
1. Холл	9,5	
2. Лестница	5,7	
3. Ванная	8,6	
4. Комната	19,7	
5. Гардероб	3,6	
6. Комната	17,4	
7. Комната	20,4	
8. Комната	10,2	

Покупая оригинальный проект Бюро Проектов ARCHON+ с цветной надписью archon, Вы получите квалифицированную консультацию по строительству Вашего дома в офисе Архон Украина

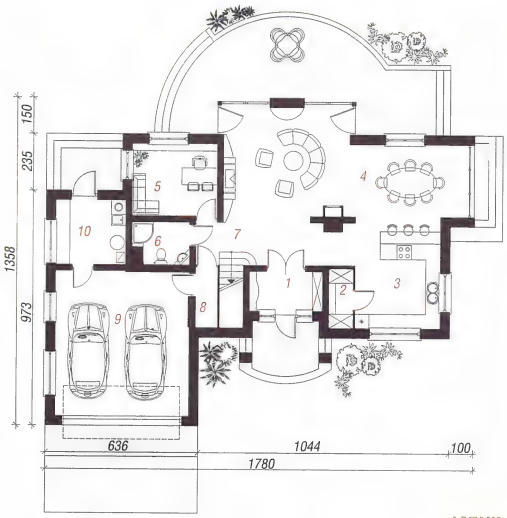

I ЭТАЖ

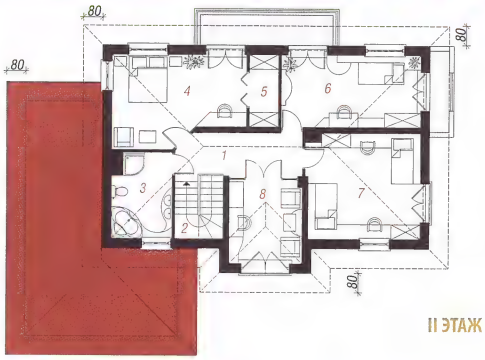

II ЭТАЖ

КОНТУР ДОМА - МАСШТАБ 1:500
Перенеси на кальку и приложи к карте

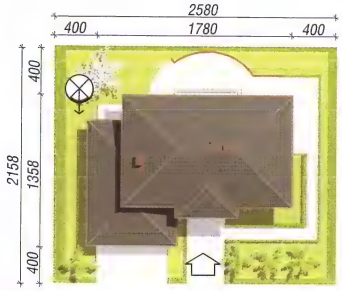

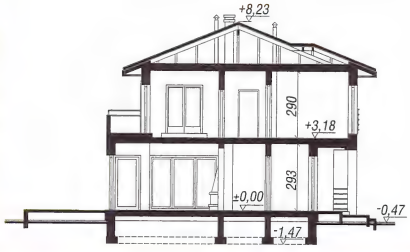

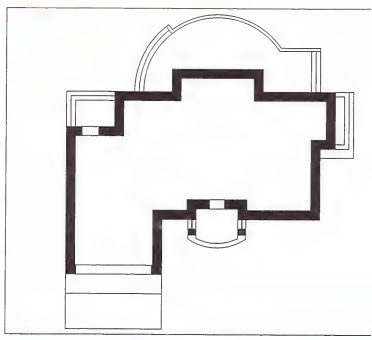

смотри зеркальное отображение этого проекта.

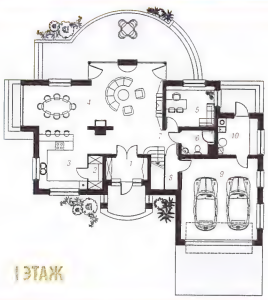

I ЭТАЖ

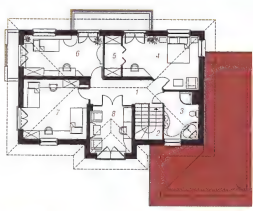

II ЭТАЖ

АРХОН УКРАИНА 02660 г. Киев ул. Крайняя 1 В +38(044) 331 23 71, +38(044) 331 23 72, +38(067) 505 22 17 archon@archon.com.ua www.archon.com

3,10 м²
раж 33,20 м²
вая, столовая,
льная, гардероб
21,58 x 25,80 м²
287,00 м²
174,00 м²
238,00 м²
1145,00 м³
8,70 м
рукция
емический
– штукатурка;
бетонная плита;
ная; кровля:
струкция кровли
ской черепицы
2 (131,9) м²
7 (2,4)
1 (95,1) м²

Покупая оригинальный проект Бюро Проектов ARCHON+ с цветной надписью archon, Вы получите квалифицированную консультацию по строительству Вашего дома в офисе Архон Украина

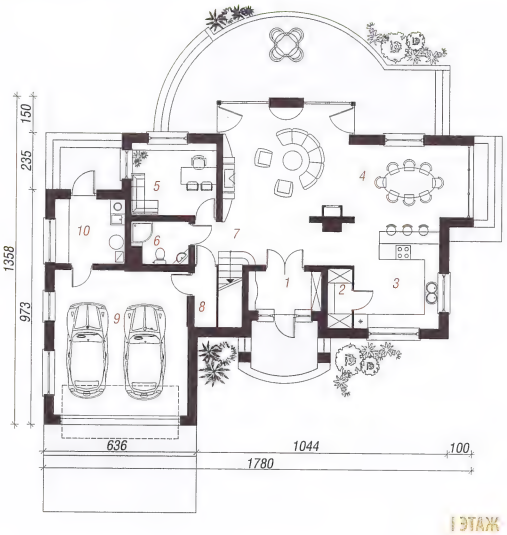

I ЭТАЖ

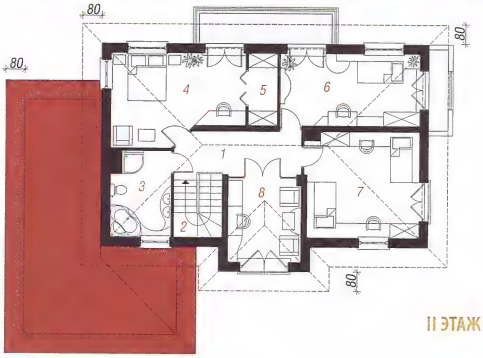

II ЭТАЖ

КОНТУР ДОМА - МАСШТАБ 1:500
Перенеси на кальку и приложи к карте

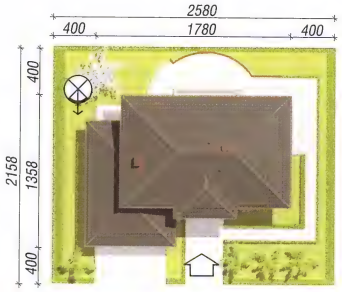

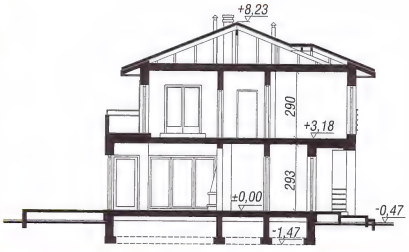

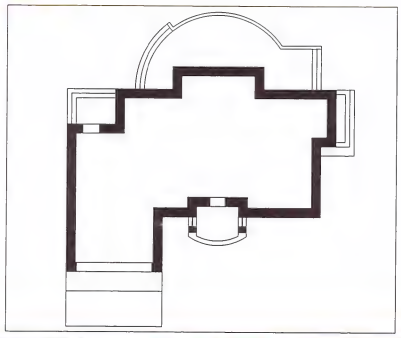

зеркальное
е этого проекта.

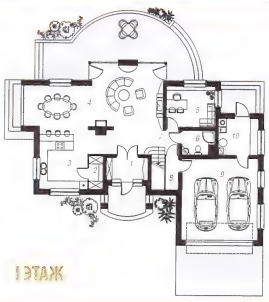

I ЭТАЖ

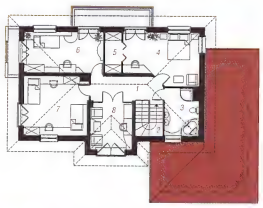

II ЭТАЖ

АРХОН УКРАИНА 02660 г. Киев ул. Крайняя 1 В +38(044) 331 23 71, +38(044) 331 23 72, +38(067) 505 22 17 archon@archon.com.ua www.archon.com.ua

Дом в настурциях 3

197,60 м²
+ гараж 35,80 м²

6 комнат, кухня, ванная комната, туалет, котельная, гардероб

мин. размер участка:	29,75 x 22,50 м²
общая площадь:	273,40 м²
площадь застройки:	224,70 м²
площадь кровли:	330,50 м²
строительный объем:	830,00 м³
высота здания:	7,22 м

Технология и конструкция

наружные стены:пустотелый керамический блок 25 см + пенопласт 12 см + штукатурка; перекрытия:монолитная железобетонная плита; лестница:стальная, винтовая; высота стены мансарды: h=122 см; кровля: 4-скатная,с уклоном 30 град., конструкция кровли деревянная, кровля из керамической черепицы

Родственные проекты

- без мансардного этажа „Дом в настурциях", - уменьшенная с 1-местным гаражом „Дом в настурциях 2", - уменьшенная с 2-местным гаражом „Дом в настурциях 4", - с 1-маршевой лестницой и с антресолью „Дом в настурциях 5"

Покупая оригинальный проект Бюро Проектов ARCHON+ с цветной надписью [illegible], Вы получите квалифицированную консультацию по строительству Вашего дома в офисе Архон Украина

I Этаж	185,9 м²
1. Тамбур	3,5
2. Холл	19,3
3. Туалет	2,0
4. Котельная	4,1
5. Гараж	35,8
6. Кухня	11,2
7. Гостиная	45,2
8. Комната	16,9
9. Гардероб	4,9
10. Ванная	8,4
11. Комната	14,0
12. Комната	10,0
13. Кабинет	10,6

Мансарда	47,5	(63,7) м²
1. Комната	47,5	(63,7)

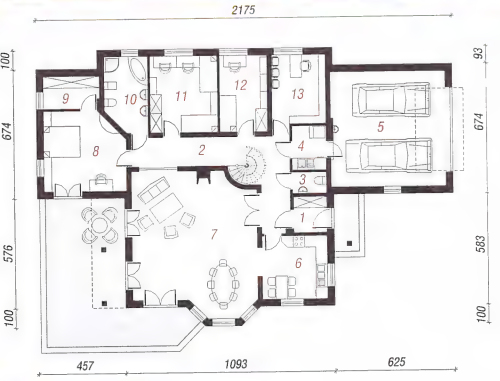

I ЭТАЖ

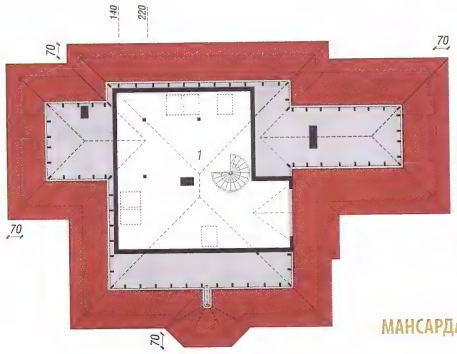

МАНСАРДА

КОНТУР ДОМА - МАСШТАБ 1:500
Перенеси на кальку и приложи к карте

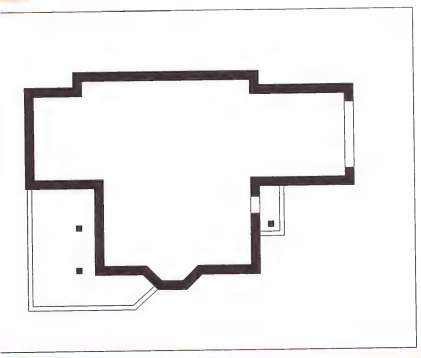

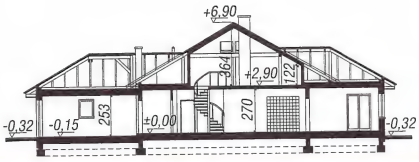

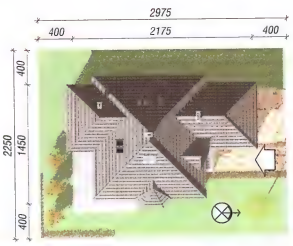

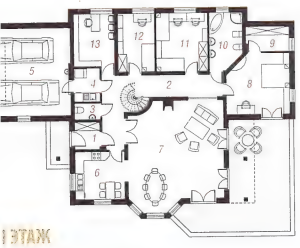

I ЭТАЖ

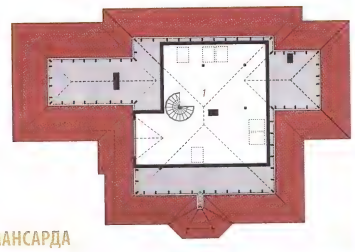

МАНСАРДА

смотри зеркальное отображение этого проекта.

Покупая оригинальный проект Бюро Проектов ARCHON+ с цветной надписью archon, Вы получите квалифицированную консультацию по строительству Вашего дома в офисе Архон Украина

I ЭТАЖ

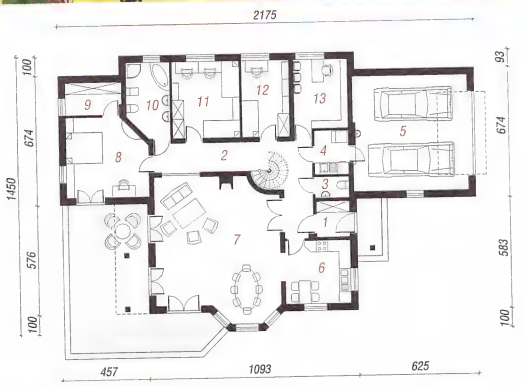

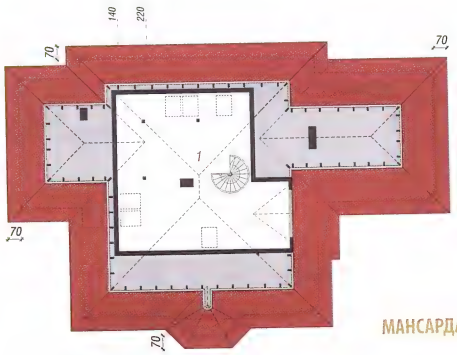

МАНСАРДА

КОНТУР ДОМА - МАСШТАБ 1:500

Перенеси на кальку и приложи к карте

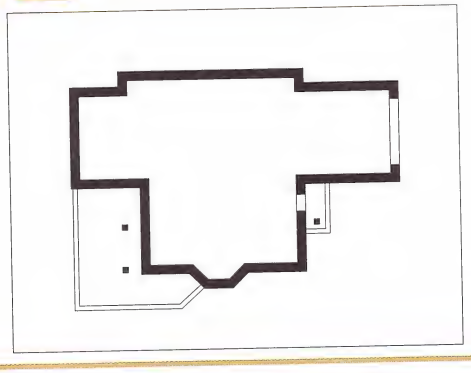

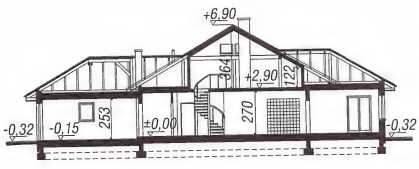

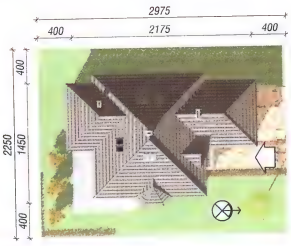

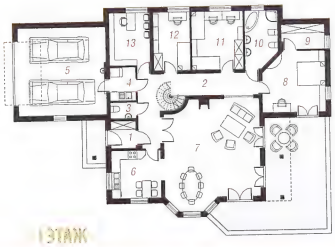

I ЭТАЖ

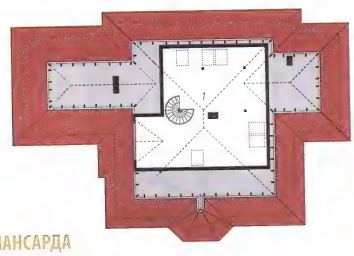

МАНСАРДА

АРХОН УКРАИНА 02660 г. Киев ул. Крайняя 1 В +38(044) 331 23 71, +38(044) 331 23 72, +38(067) 505 22 17 archon@archon.com.ua www.archon.com.ua

в нас

19
+ га

6 комнат, кухня, ва
туалет, котельная, г

мин. размер участка:
общая площадь:
площадь застройки:
площадь кровли:
строительный объем:
высота здания:

Технология и кон

наружные стены:пустоте
блок 25 см + пенопласт
перекрытия:монолитная
лестница:стальная, вин
мансарды: h=122 см; к
30 град., конструкция к
из керамической черепи

Родственные пр

- без мансардного эта
- уменьшенная с 1-ме

„Дом в настурциях 2"
2-местным гаражом
1-маршевой лестни
в настурциях 5"

I Этаж

1. Тамбур
2. Холл
3. Туалет
4. Котельная
5. Гараж
6. Кухня
7. Гостиная
8. Комната
9. Гардероб
10. Ванная
11. Комната
12. Комната
13. Кабинет

Мансарда

1. Комната

смотри зер
отображение э

Дом в боровиках

198,20 м²

8 комнат, 2 кухни, кладовая, 3 ванные комнаты, туалет, котельная

мин. размер участка:	18,10 x 24,00 м²
общая площадь:	246,10 м²
площадь застройки:	137,50 м²
площадь кровли:	244,10 м²
строительный объем:	880,00 м³
высота здания:	8,32 м

Технология и конструкция

наружные стены:пустотелый керамический блок 25 см + пенопласт 14 см + штукатурка; перекрытия:монолитная железобетонная плита; лестница:железобетонная, заступная; высота стены мансарды: h=104 см; кровля: 2-скатная,с уклоном 42 град., конструкция кровли деревянная, кровля из керамической черепицы

Родственные проекты

- уменьшенная „Дом на пригорке 2",
- односемейная „Дом в рододендронах 5"

фасад со стороны

боковой

боковой

фасад со стороны

Покупая оригинальный проект Бюро Проектов ARCHON+ с цветной надписью archon, Вы получите квалифицированную консультацию по строительству Вашего дома в офисе Архон Украина

I Этаж	109,1	(110,1) м²
1. Тамбур	3,8	
2. Холл	3,8	
3. Кладовая	1,6	
4. Кухня	8,6	
5. Гостиная	27,9	
6. Комната	14,3	
7. Лестница	3,1	
8. Ванная	4,9	(4,9)
9. Котельная	4,6	
10. Тамбур	3,2	
11. Холл	4,4	
12. Туалет	1,0	(2,0)
13. Лестница	2,3	
14. Гостиная	17,2	
15. Кухня	8,4	

Мансарда	89,1	(106,8) м²
1. Лестница	1,8	(1,8)
2. Холл	4,7	(4,7)
3. Ванная	6,2	(8,0)
4. Комната	13,5	(16,3)
5. Комната	19,7	(22,3)
6. Комната	14,2	(16,3)
7. Лестница	2,0	(2,0)
8. Холл	4,9	(4,9)
9. Комната	8,7	(12,1)
10. Комната	9,4	(12,3)
11. Ванная	4,0	(6,1)

I ЭТАЖ

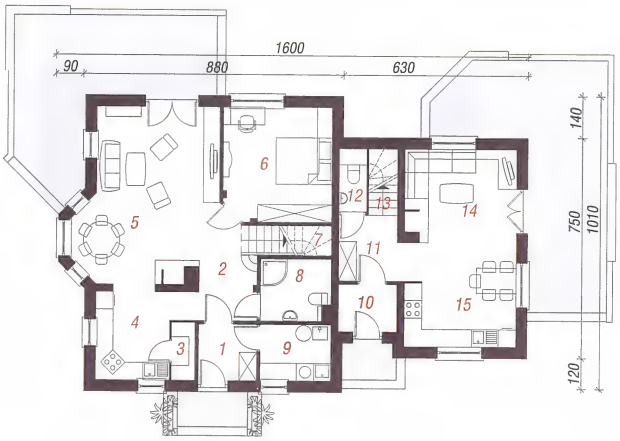

МАНСАРДА

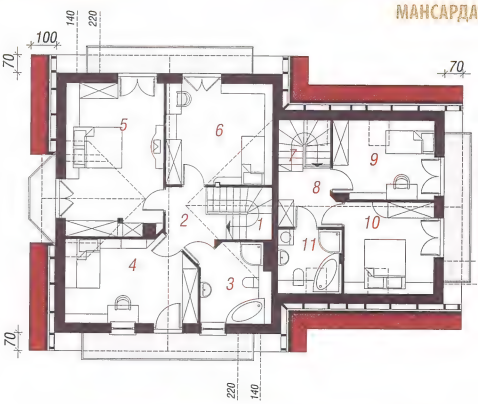

КОНТУР ДОМА - МАСШТАБ 1:500
Перенеси на кальку и приложи к карте

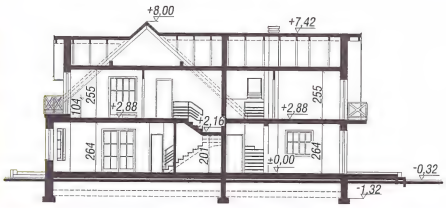

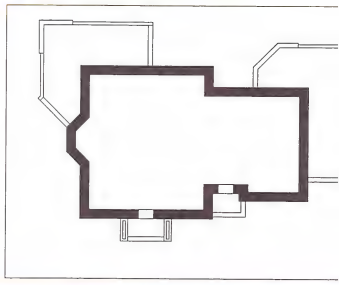

смотри зеркальное отображение этого проекта.

I ЭТАЖ

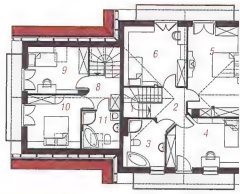

МАНСАРДА

АРХОН УКРАИНА 02660 г. Киев ул. Крайняя 1 В +38(044) 331 23 71, +38(044) 331 23 72, +38(067) 505 22 17 archon@archon.com.ua www.archon.com

...ах

...98,20 м²

...довая, 3 ванные
...льная

18,10 x 24,00	м²
246,10	м²
137,50	м²
244,10	м²
880,00	м³
8,32	м

...трукция

...мический
... + штукатурка;
...бетонная плита;
...ная; высота стены
... 2-скатная, с уклоном
... деревянная, кровля

...кты

...пригорке 2",
...ододендронах 5"

...9.1 (110,1) м²

(4,9)

(2,0)

...9.1 (106,8) м²

(1,8)
(4,7)
(8,0)
(16,3)
(22,3)
(16,3)
(2,0)
(4,9)
(12,1)
(12,3)
(6,1)

фасад со стороны входа

боковой фасад

боковой фасад

фасад со стороны сада

Покупая оригинальный проект Бюро Проектов ARCHON+ с цветной надписью archon, Вы получите квалифицированную консультацию по строительству Вашего дома в офисе Архон Украина

I ЭТАЖ

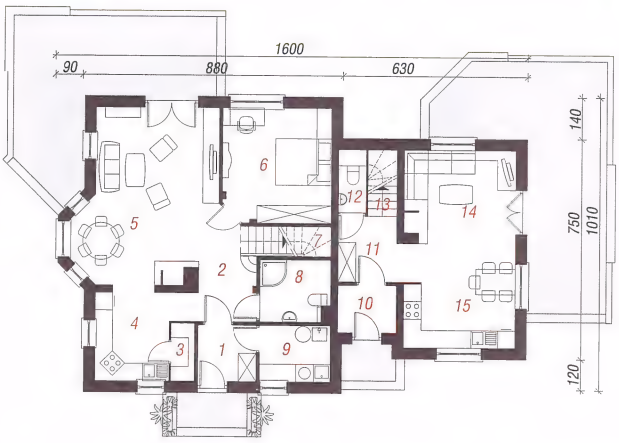

МАНСАРДА

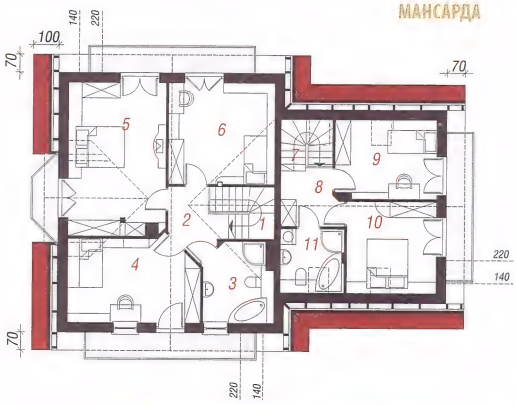

КОНТУР ДОМА - МАСШТАБ 1:500
Перенеси на кальку и приложи к карте

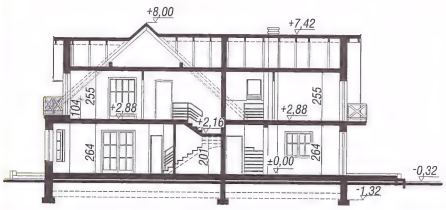

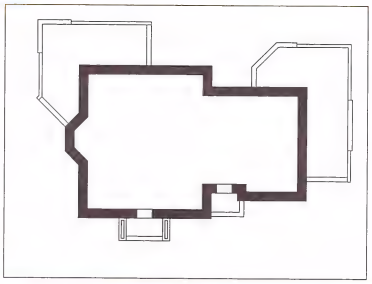

...зеркальное
...ие этого проекта.

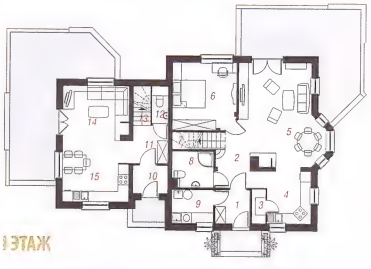

I ЭТАЖ

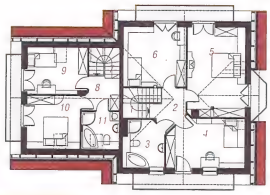

МАНСАРДА

archon
АРХОН УКРАИНА 02660 г. Киев ул. Крайняя 1 В +38(044) 331 23 71, +38(044) 331 23 72, +38(067) 505 22 17 archon@archon.com.ua www.archon.com.ua

Дом в хмеле

198,60 м²
+ гараж 35,60 м²
+ чердак 10,80 м²

6 комнат, кухня, кладовая, столовая, 2 ванные комнаты, котельная, гардероб, антресоль, чердак

мин. размер участка:	23,90 x 22,10 м²
общая площадь:	290,00 м²
площадь застройки:	175,60 м²
площадь кровли:	294,50 м²
строительный объем:	1131,00 м³
высота здания:	8,54 м

Технология и конструкция

наружные стены:пустотелый керамический блок 30 см + пенопласт 12 см + штукатурка; перекрытия: сборно-монолитное; лестница:железобетонная, 2-маршевая; высота стены мансарды: h=117 см; кровля: 2-скатная,с уклоном 38 град., конструкция кровли деревянная, кровля из керамической черепицы

Покупая оригинальный проект Бюро Проектов ARCHON+ с цветной надписью archon, Вы получите квалифицированную консультацию по строительству Вашего дома в офисе Архон Украина

I Этаж	137,3	(138,0) м²
1. Тамбур	6,1	(6,8)
2. Кабинет	9,2	
3. Гостиная	27,9	
4. Столовая	11,1	
5. Кухня	10,6	
6. Холл	7,3	
7. Комната	13,0	
8. Ванная	4,1	
9. Котельная	9,1	
10. Кладовая	3,3	
11. Гараж	35,6	

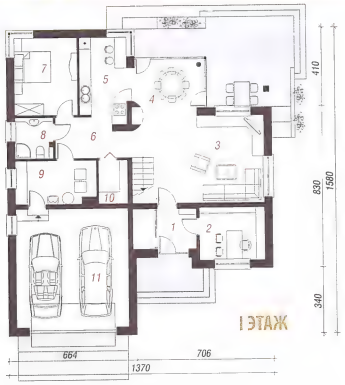

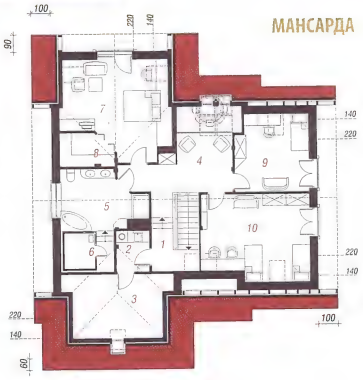

Мансарда	107,7	(137,1) м²
1. Лестница	9,0	(9,0)
2. Прачечная	3,6	(3,6)
3. Чердак	10,8	(22,5)
4. Холл	14,5	(15,0)
5. Ванная	12,0	(12,0)
6. Сауна	5,9	(5,9)
7. Комната	15,4	(25,9)
8. Гардероб	3,9	(4,3)
9. Комната	12,0	(14,7)
10. Комната	20,6	(24,2)

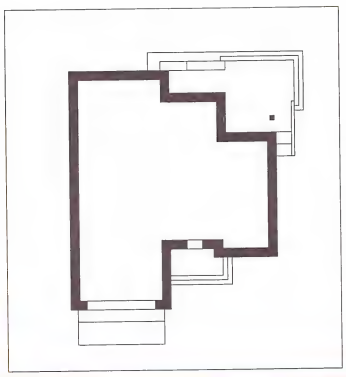

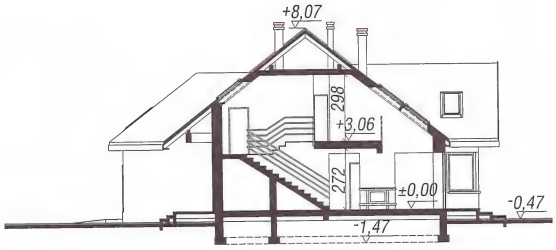

Перенеси на кальку и приложи к карте

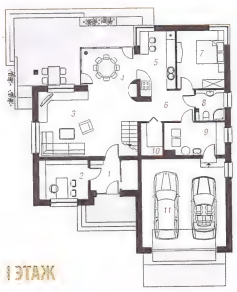

смотри зеркальное отображение этого проекта.

фасад со стороны входа

боковой фасад

боковой фасад

фасад со стороны сада

Покупая оригинальный проект Бюро Проектов ARCHON+ с цветной надписью archon, Вы получите квалифицированную консультацию по строительству Вашего дома в офисе Архон Украина

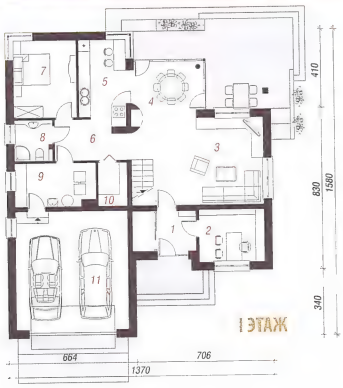

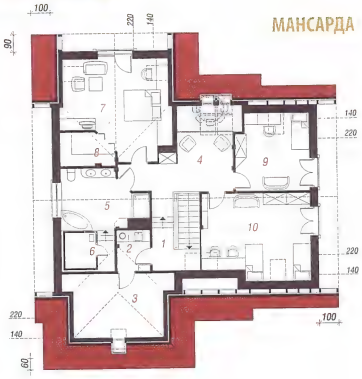

КОНТУР ДОМА - МАСШТАБ 1:500

Перенеси на кальку и приложи к карте

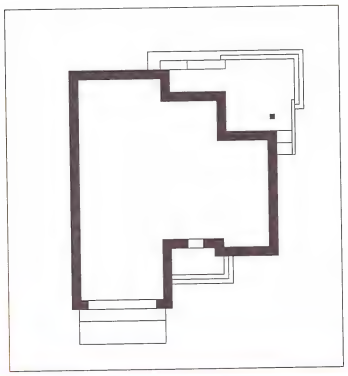

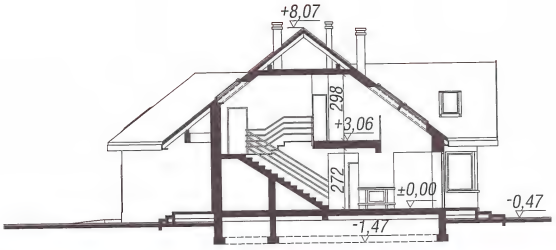

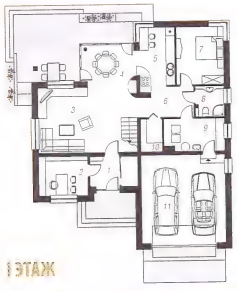

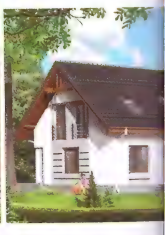

6 комнат, кухня, ванные комнаты, антресоль, чердак

мин. размер участка:
общая площадь:
площадь застройки:
площадь кровли:
строительный объем
высота здания:

Технология и к

наружные стены:пуст
см + пенопласт 12 с
сборно-монолитное;
2-маршевая; высота
кровля: 2-скатная,с у
кровли деревянная,
черепицы

I Этаж

1. Тамбур
2. Кабинет
3. Гостиная
4. Столовая
5. Кухня
6. Холл
7. Комната
8. Ванная
9. Котельная
10. Кладовая
11. Гараж

Мансарда

1. Лестница
2. Прачечная
3. Чердак
4. Холл
5. Ванная
6. Сауна
7. Комната
8. Гардероб
9. Комната
10. Комната

смотри зе отображение

АРХОН УКРАИНА 02660 г. Киев ул. Крайняя 1 В +38(044) 331 23 71, +38(044) 331 23 72, +38(067) 505 22 17 archon@archon.com.ua www.archon.com.ua

Дом под юккой 2

199,90 м²
+ гараж 35,30 м²

6 комнат, кухня, кладовая, столовая, 2 ванные комнаты, котельная, гардероб

мин. размер участка:	20,70 x 25,36 м²
общая площадь:	281,20 м²
площадь застройки:	175,20 м²
площадь кровли:	318,30 м²
строительный объем:	1062,00 м³
высота здания:	8,92 м

Технология и конструкция

наружные стены:пустотелый керамический блок 25 см + пенопласт 14 см + штукатурка; перекрытия:монолитная железобетонная плита; лестница:железобетонная, 2-маршевая; высота стены мансарды: h=77 см; кровля: 4-скатная,с уклоном 42 град., конструкция кровли деревянная, кровля из керамической черепицы

Родственные проекты

В ПРОЕКТЕ СУЩЕСТВУЕТ ДВА ВИДА ЛЮКАРНИ НАД ВХОДОМ: ДВУХСКАТНАЯ И ПОЛУКРУГЛАЯ
- с 1-местным гаражом „Дом под юккой"
- уменьшенная „Дом под юккой 3"

Покупая оригинальный проект Бюро Проектов ARCHON+ с цветной надписью archon, Вы получите квалифицированную консультацию по строительству Вашего дома в офисе Архон Украина

I Этаж	141,8 м²
1. Тамбур	3,4
2. Холл	11,2
3. Кухня	12,4
4. Кладовая	1,4
5. Столовая	11,4
6. Гостиная	35,9
7. Комната	11,4
8. Гардероб	4,2
9. Ванная	5,0
10. Котельная	5,7
11. Лестница	4,5
12. Гараж	35,3

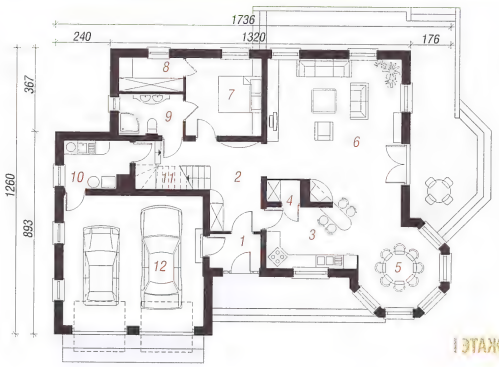

I ЭТАЖ

Мансарда	93,4	(129,5) м²
1. Лестница	1,8	(1,8)
2. Холл	10,6	(10,6)
3. Гардероб	1,8	(6,4)
4. Комната	12,5	(15,0)
5. Комната	12,6	(15,1)
6. Гардероб	1,8	(6,5)
7. Комната	12,5	(14,7)
8. Гардероб	2,4	(5,1)
9. Ванная	10,5	(13,0)
10. Комната	24,9	(37,4)
11. Гардероб	2,0	(3,9)

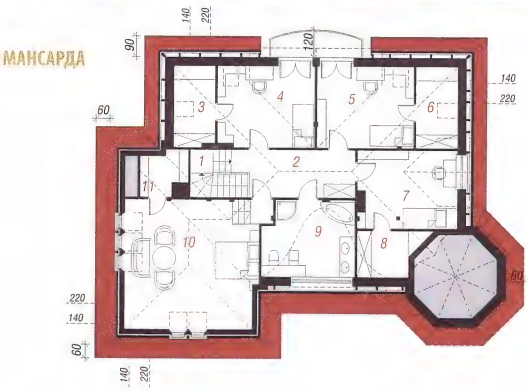

КОНТУР ДОМА - МАСШТАБ 1:500
Перенеси на кальку и приложи к карте

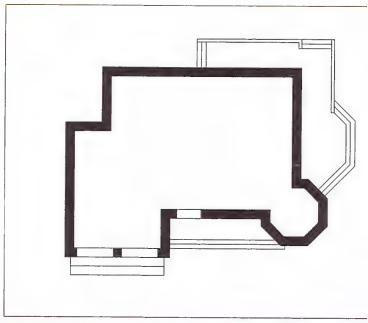

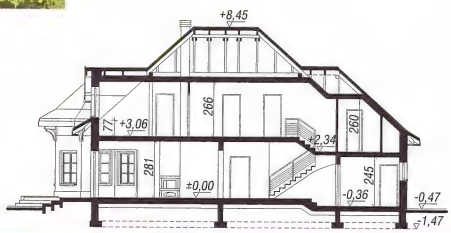

смотри зеркальное отображение этого проекта.

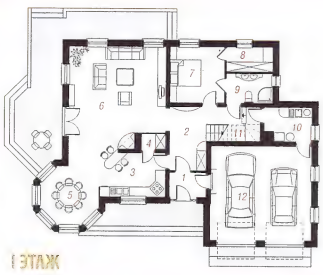

I ЭТАЖ

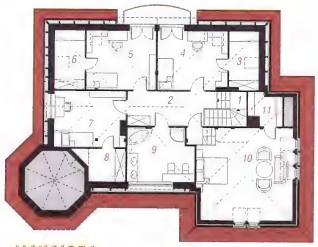

МАНСАРДА

АРХОН УКРАИНА 02660 г. Киев ул. Крайняя 1 В +38(044) 331 23 71, +38(044) 331 23 72, +38(067) 505 22 17 archon@archon.com.ua www.archon.com.u

9,90 м²
раж 35,30 м²

...ая, столовая,
...ая, гардероб

20,70 x 25,36 м²
281,20 м²
175,20 м²
318,30 м²
1062,00 м³
8,92 м

...укция

...мический
...штукатурка;
...бетонная плита;
...шевая; высота
... 4-скатная,с
...кровли деревянная,

...ты

...А ВИДА ЛЮКАРНИ
...Я И ПОЛУКРУГЛАЯ
...м под юккой"
...кой 3"

...9 м²

...4 (129,5) м²

(1,8)
(10,6)
(6,4)
(15,0)
(15,1)
(6,5)
(14,7)
(5,1)
(13,0)
(37,4)
(3,9)

Покупая оригинальный проект Бюро Проектов ARCHON+ с цветной надписью archon, Вы получите квалифицированную консультацию по строительству Вашего дома в офисе Архон Украина

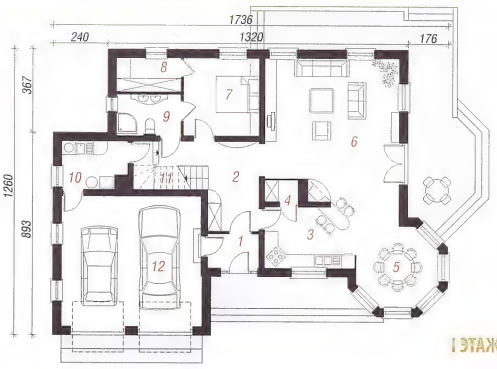

I ЭТАЖ

МАНСАРДА

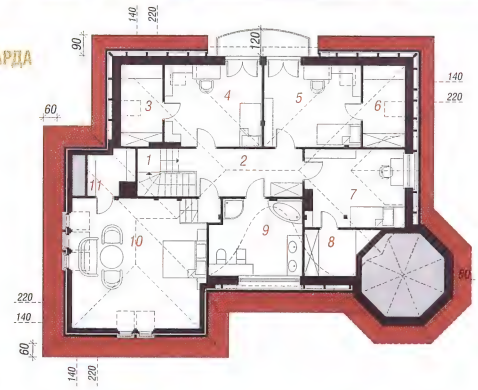

КОНТУР ДОМА - МАСШТАБ 1:500
Перенеси на кальку и приложи к карте

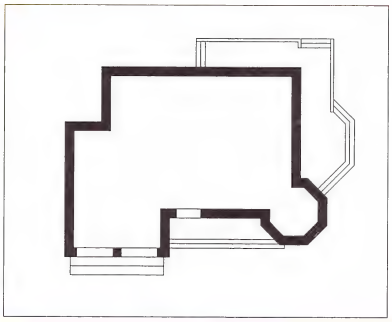

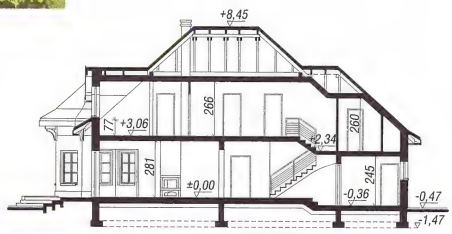

...еркальное
...е этого проекта.

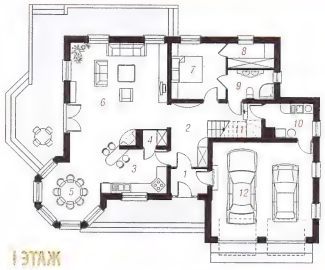

I ЭТАЖ

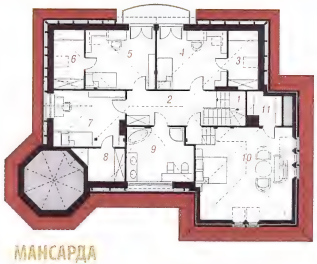

МАНСАРДА

Дом в орегано

201,20 м² + гараж 38,70 м²

7 комнат, кухня, кладовая, 2 ванные комнаты, туалет, котельная, гардероб, хозяйственное помещение

мин. размер участка:	20,00 x 24,50 м²
общая площадь:	290,70 м²
площадь застройки:	165,20 м²
площадь кровли:	278,60 м²
строительный объем:	1056,00 м³
высота здания:	8,60 м

Технология и конструкция

наружные стены:пустотелый керамический блок 30 см + пенопласт 10 см + штукатурка; перекрытия:монолитная железобетонная плита; лестница:железобетонная, заступная; высота стены мансарды: h=110 см; кровля: 2-скатная,с уклоном 40 град., конструкция кровли деревянная, кровля из керамической черепицы

Родственные проекты

- уменьшенная „Дом в рододендронах 5"

Покупая оригинальный проект Бюро Проектов ARCHON+ с цветной надписью archon, Вы получите квалифицированную консультацию по строительству Вашего дома в офисе Архон Украина

I Этаж	130,1	(130,9) м²
1. Тамбур	6,1	
2. Холл	9,5	
3. Кухня	11,2	
4. Кладовая	1,5	
5. Гостиная	32,2	
6. Комната	13,5	
7. Ванная	4,8	(5,6)
8. Туалет	2,4	
9. Котельная	5,7	
10. Хоз. помещение	4,5	
11. Гараж	38,7	

Мансарда	109,8	(132,0) м²
1. Лестница	5,4	(5,4)
2. Холл	4,9	(4,9)
3. Кладовая	1,3	(2,6)
4. Комната	12,1	(15,5)
5. Комната	12,1	(15,5)
6. Хоз. помещение	2,7	(4,0)
7. Ванная	8,5	(11,2)
8. Холл	6,3	(6,3)
9. Комната	16,5	(19,7)
10. Комната	13,4	(13,4)
11. Комната	17,4	(20,6)
12. Гардероб	4,7	(6,6)
13. Гардероб	4,5	(6,3)

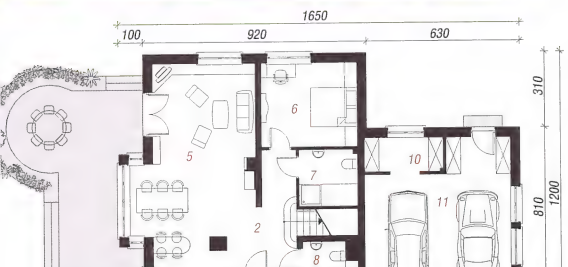

ЭТАЖ

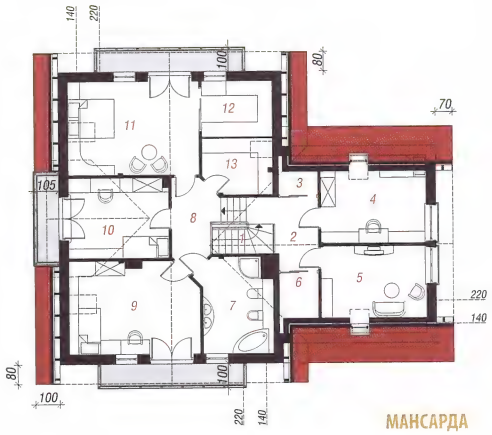

МАНСАРДА

КОНТУР ДОМА - МАСШТАБ 1:500

Перенеси на кальку и приложи к карте

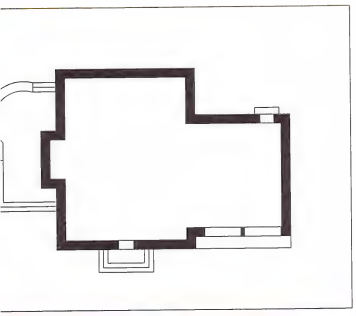

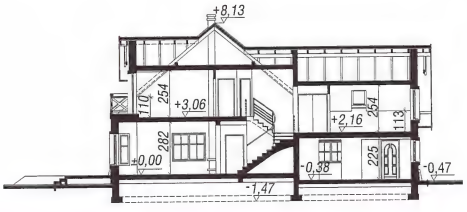

ТАЖ

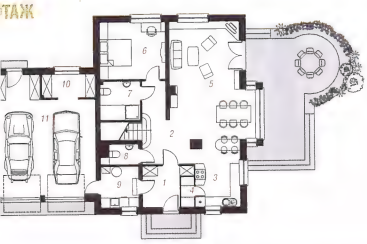

МАНСАРДА

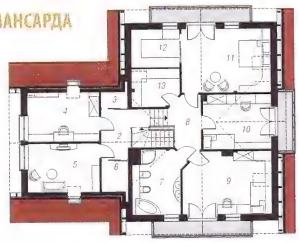

смотри зеркальное отображение этого проекта.

Покупая оригинальный проект Бюро Проектов ARCHON+ с цветной надписью [illegible], Вы получите квалифицированную консультацию по строительству Вашего дома в офисе Архон Украина

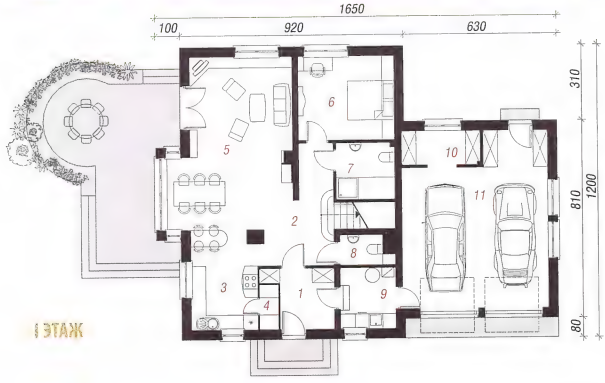

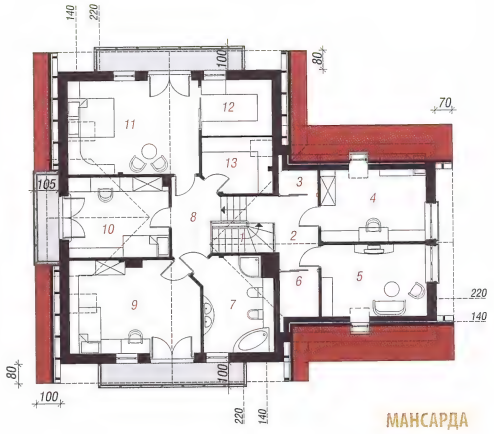

КОНТУР ДОМА - МАСШТАБ 1:500
Перенеси на кальку и приложи к карте

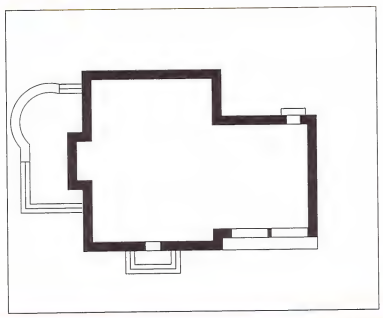

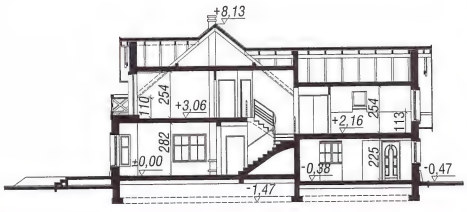

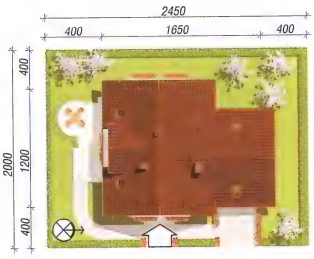

I ЭТАЖ

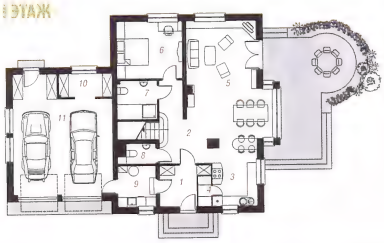

МАНСАРДА

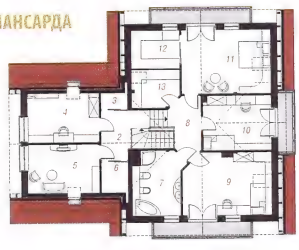

7 комнат, кухня [illegible] комнаты, туалет, [illegible] хозяйственное по[illegible]

мин. размер участка
общая площадь:
площадь застройки
площадь кровли:
строительный объем
высота здания:

Технология и м[illegible]

наружные стены:пуст[illegible] блок 30 см + пенопл[illegible]
перекрытия:монолит[illegible]
лестница:железобет[illegible]
мансарды: h=110 [illegible] 40 град., конструкция из керамической чере[illegible]

Родственные [illegible]

- уменьшенная „Д[illegible]

I Этаж

1. Тамбур
2. Холл
3. Кухня
4. Кладовая
5. Гостиная
6. Комната
7. Ванная
8. Туалет
9. Котельная
10. Хоз. помещение
11. Гараж

Мансарда

1. Лестница
2. Холл
3. Кладовая
4. Комната
5. Комната
6. Хоз. помещение
7. Ванная
8. Холл
9. Комната
10. Комната
11. Комната
12. Гардероб
13. Гардероб

смотри зе[illegible] отображение з[illegible]

АРХОН УКРАИНА 02660 г. Киев ул. Крайняя 1 В +38(044) 331 23 71, +38(044) 331 23 72, +38(067) 505 22 17 archon@archon.com.ua www.archon.com.ua

Дом в корице

206,20 м² + гараж 33,70 м²

7 комнат, 2 кухни, 4 ванные комнаты, туалет, котельная

мин. размер участка:	22,30 x 24,55 м²
общая площадь:	286,90 м²
площадь застройки:	174,80 м²
площадь кровли:	298,80 м²
строительный объем:	1063,00 м³
высота здания:	8,59 м

Технология и конструкция

наружные стены:пустотелый керамический блок 25 см + пенопласт 14 см + штукатурка; перекрытия:монолитная железобетонная плита; лестница:железобетонная, заступная; высота стены мансарды: h=107 см; кровля: 4-скатная,с уклоном 42 град., конструкция кровли деревянная, кровля из керамической черепицы

I Этаж	137,3	(139,0) м²
1. Тамбур	6,1	
2. Холл	8,5	
3. Кухня и столовая	15,9	
4. Гостиная	25,3	
5. Котельная	4,7	
6. Ванная	3,5	
7. Лестница	2,3	
8. Кладовая	1,4	(2,1)
9. Гараж	33,7	
10. Холл	3,0	
11. Кухня	7,7	
12. Гостиная	20,2	
13. Лестница	4,0	
14. Туалет	1,0	(2,0)

Мансарда	102,6	(130,9) м²
1. Лестница	1,9	(1,9)
2. Холл	6,5	(6,5)
3. Комната	13,3	(14,0)
4. Ванная	3,6	(3,6)
5. Комната	20,2	(21,4)
6. Комната	17,2	(22,0)
7. Ванная	5,5	(7,9)
8. Прихожая	3,9	(3,9)
9. Комната	10,3	(21,4)
10. Холл	2,9	(2,9)
11. Комната	12,6	(17,2)
12. Ванная	4,7	(8,2)

фасад со стороны

боковой фа

боковой фа

фасад со стороны

Покупая оригинальный проект Бюро Проектов ARCHON+ с цветной надписью archon, Вы получите квалифицированную консультацию по строительству Вашего дома в офисе Архон Украина

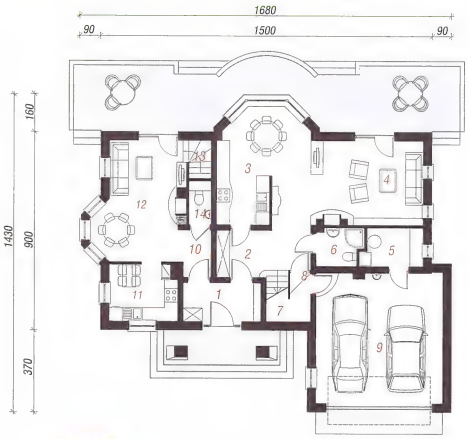

I ЭТАЖ

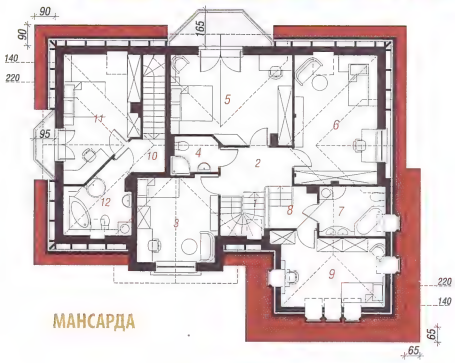

МАНСАРДА

КОНТУР ДОМА - МАСШТАБ 1:500
Перенеси на кальку и приложи к карте

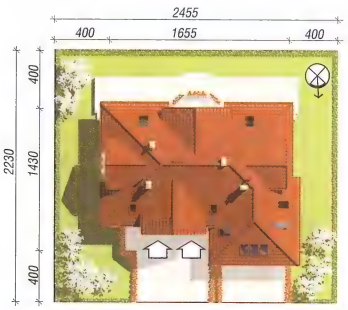

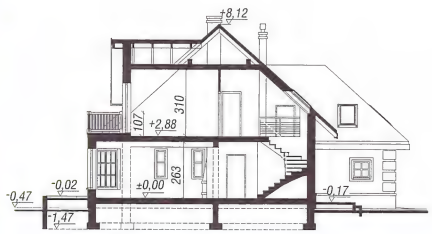

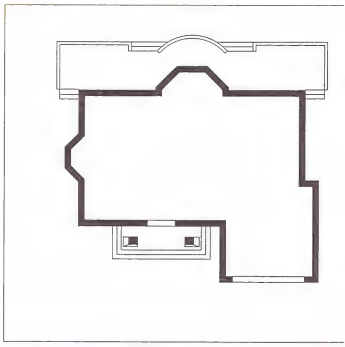

смотри зеркальное отображение этого проекта.

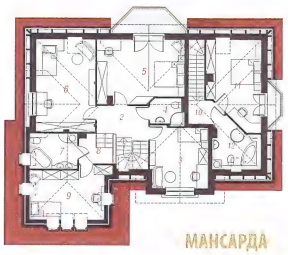

АРХОН УКРАИНА 02660 г. Киев ул. Крайняя 1 Б +38(044) 331 23 71, +38(044) 331 23 72, +38(067) 505 22 17 archon@archon.com.ua www.archon.com.

6,20 м²
раж 33,70 м²
ые комнаты,

22,30 x 24,55 м²
286,90 м²
174,80 м²
298,80 м²
1063,00 м³
8,59 м

рукция

ический
– штукатурка;
обетонная плита;
ная; высота стены
скатная,с уклоном
деревянная, кровля

(139,0) м²

(2,1)

(2,0)

(130,9) м²

(1,9)
(6,5)
(14,0)
(3,6)
(21,4)
(22,0)
(7,9)
(3,9)
(21,4)
(2,9)
(17,2)
(8,2)

фасад со стороны входа

боковой фасад

боковой фасад

фасад со стороны сада

Покупая оригинальный проект Бюро Проектов ARCHON+ с цветной надписью , Вы получите квалифицированную консультацию по строительству Вашего дома в офисе Архон Украина

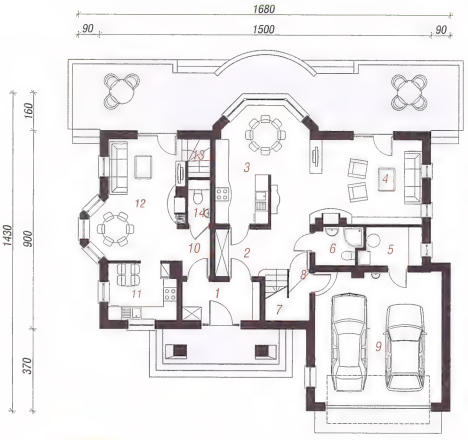

I ЭТАЖ

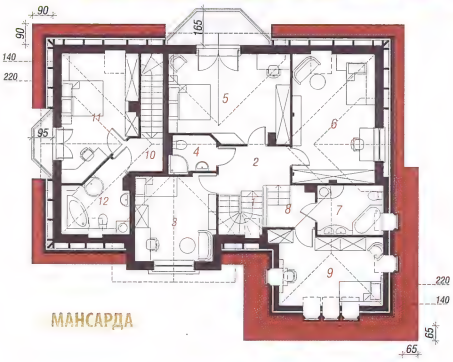

МАНСАРДА

КОНТУР ДОМА - МАСШТАБ 1:500
Перенеси на кальку и приложи к карте

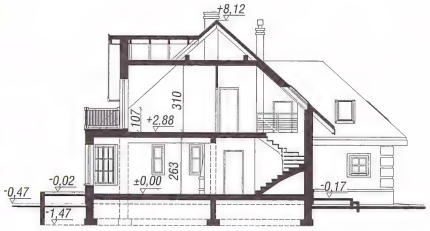

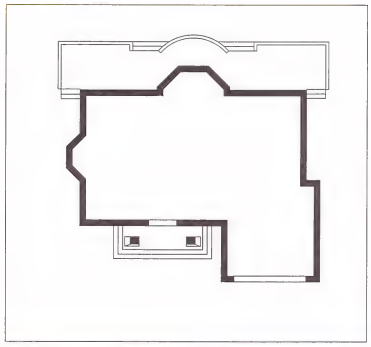

зеркальное
е этого проекта.

I ЭТАЖ

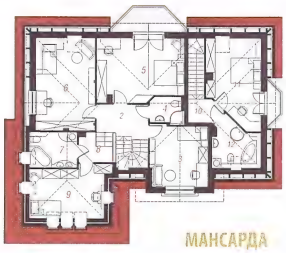

МАНСАРДА

archon
АРХОН УКРАИНА 02660 г. Киев ул. Крайняя 1 В +38(044) 331 23 71, +38(044) 331 23 72, +38(067) 505 22 17 archon@archon.com.ua www.archon.com.ua

Вилла Виктория

208,40 м² + гараж 34,10 м²

6 комнат, кухня, кладовая, столовая, 3 ванные комнаты, котельная, гардероб, хозяйственное помещение

мин. размер участка:	23,40 x 26,00 м²
общая площадь:	314,10 м²
площадь застройки:	190,80 м²
площадь кровли:	281,30 м²
строительный объем:	1281,00 м³
высота здания:	8,70 м

Покупая оригинальный проект Бюро Проектов ARCHON+ с цветной надписью archon, Вы получите квалифицированную консультацию по строительству Вашего дома в офисе Архон Украина

Технология и конструкция

наружные стены:пустотелый керамический блок 25 см + пенопласт 14 см + штукатурка; перекрытия:монолитная железобетонная плита; лестница:железобетонная, 2-маршевая; кровля: 4-скатная,с уклоном 22 град., конструкция кровли деревянная, кровля из керамической черепицы

I Этаж	144,4	(145,0) м²
1. Тамбур	3,4	
2. Гардероб	3,0	
3. Холл	12,0	(12,6)
4. Лестница	3,9	
5. Кладовая	1,3	
6. Кухня	14,6	
7. Гостиная	40,7	
8. Комната	14,2	
9. Ванная	3,3	
10. Хоз. помещение	4,2	
11. Котельная	5,1	
12. Хоз. помещение	4,6	
13. Гараж	34,1	

II ЭТАЖ	98,1 м²
1. Холл и лестница	15,7
2. Ванная	4,7
3. Комната	12,0
4. Комната	12,0
5. Комната	20,9
6. Ванная	6,2
7. Гардероб	4,5
8. Комната	17,3
9. Гардероб	4,8

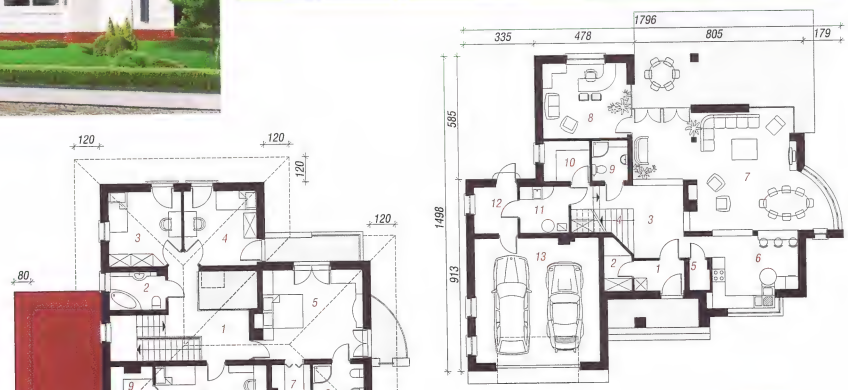

I ЭТАЖ

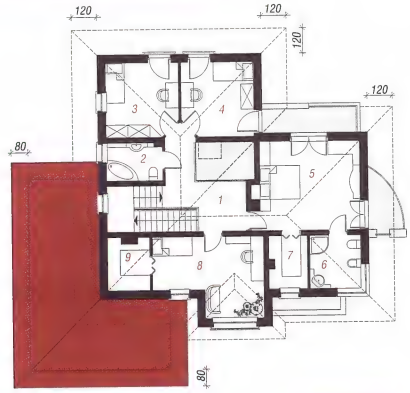

МАНСАРДА

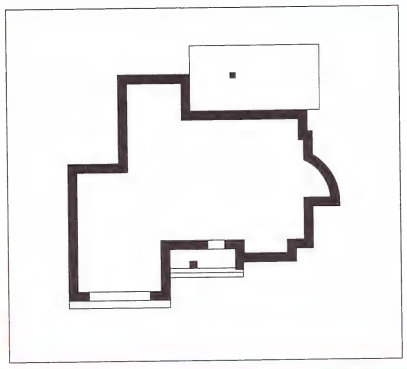

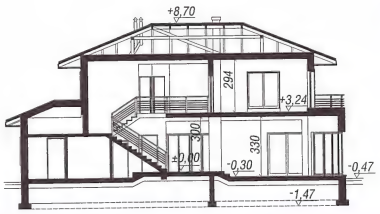

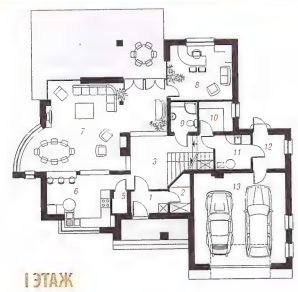

I ЭТАЖ

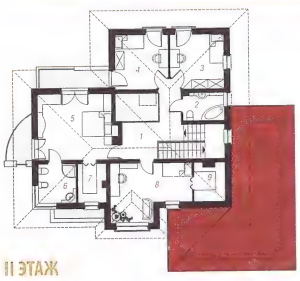

II ЭТАЖ

смотри зеркальное отображение этого проекта.

Перенеси на кальку и привяжи к карте

фасад со стороны входа

боковой фасад

боковой фасад

фасад со стороны сада

Покупая оригинальный проект Бюро Проектов ARCHON+ с цветной надписью archon, Вы получите квалифицированную консультацию по строительству Вашего дома в офисе Архон Украина

2

+ г

6 комнат, кухня, кл
ванные комнаты, к
хозяйственное пом

мин. размер участка:
общая площадь:
площадь застройки:
площадь кровли:
строительный объем:
высота здания:

Технология и ко

наружные стены:пусто
блок 25 см + пенопласт
перекрытия:монолитн
лестница:железобето
4-скатная,с уклоном 22
деревянная, кровля из

I Этаж

1. Тамбур
2. Гардероб
3. Холл
4. Лестница
5. Кладовая
6. Кухня
7. Гостиная
8. Комната
9. Ванная
10. Хоз. помещение
11. Котельная
12. Хоз. помещение
13. Гараж

II ЭТАЖ

1. Холл и лестница
2. Ванная
3. Комната
4. Комната
5. Комната
6. Ванная
7. Гардероб
8. Комната
9. Гардероб

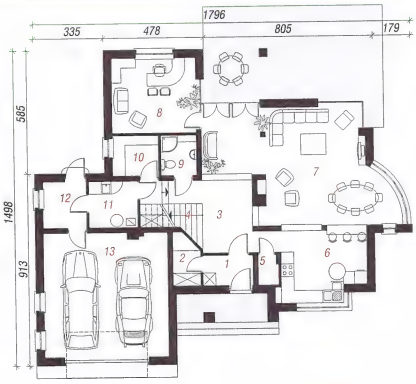

I ЭТАЖ

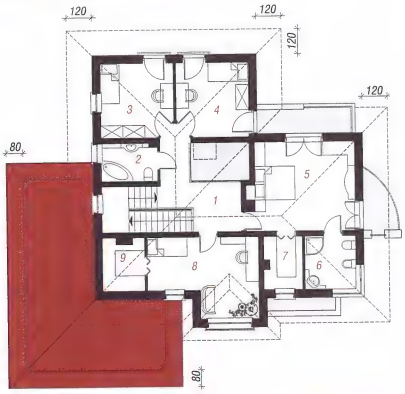

МАНСАРДА

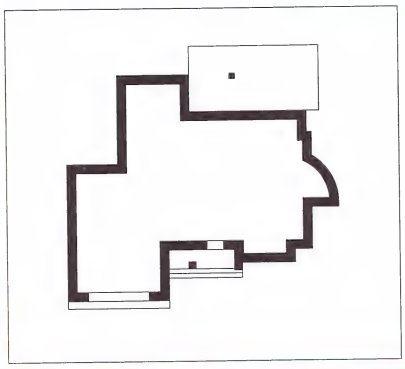

КОНТУР ДОМА - МАСШТАБ 1:500
Перенеси на кальку и приложи к карте

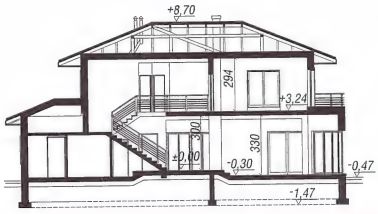

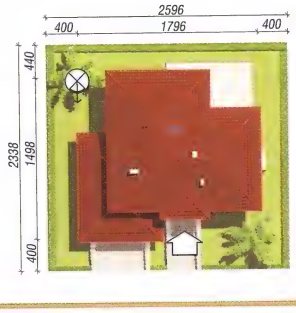

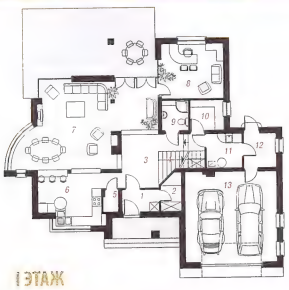

I ЭТАЖ

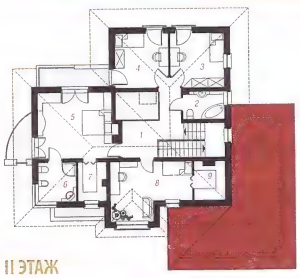

II ЭТАЖ

смотри зер
отображение э

АРХОН УКРАИНА 02660 г. Киев ул. Крайняя 1 В +38(044) 331 23 71, +38(044) 331 23 72, +38(067) 505 22 17 archon@archon.com.ua www.archon.com.ua

Вилла Вероника

208,40 м² + гараж 36,00 м²

6 комнат, кухня, столовая, 3 ванные комнаты, котельная, гардероб

мин. размер участка:	23,29 x 26,19 м²
общая площадь:	307,40 м²
площадь застройки:	181,30 м²
площадь кровли:	279,40 м²
строительный объем:	1225,00 м³
высота здания:	8,95 м

Технология и конструкция

наружные стены:пустотелый керамический блок 25 см + пенопласт 14 см + штукатурка; перекрытия:монолитная железобетонная плита; лестница:железобетонная, 1-маршевая; кровля: 4-скатная,с уклоном 22 град., конструкция кровли деревянная, кровля из керамической черепицы

Родственные проекты

На стадии подготовки тоже версия двухсемейного проекта

фасад со стороны

боковой

боковой

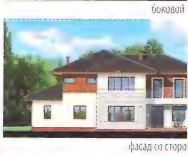
фасад со стороны

Покупая оригинальный проект Бюро Проектов ARCHON+ с цветной надписью archon, Вы получите квалифицированную консультацию по строительству Вашего дома в офисе Архон Украина

I Этаж	142,5	(145,9) м²
1. Тамбур	4,5	(4,5)
2. Холл	16,9	(20,3)
3. Кабинет	8,7	(8,7)
4. Гостиная	30,6	(30,6)
5. Столовая	24,2	(24,2)
6. Кухня	12,1	(12,1)
7. Ванная	4,2	(4,2)
8. Котельная	5,3	(5,3)
9. Гараж	36,0	(36,0)

II Этаж	101,9 м²
1. Холл и лестница	20,4
2. Комната	14,7
3. Гардероб	3,1
4. Комната	15,5
5. Комната	13,5
6. Комната	17,7
7. Гардероб	4,0
8. Ванная	6,4
9. Ванная	6,6

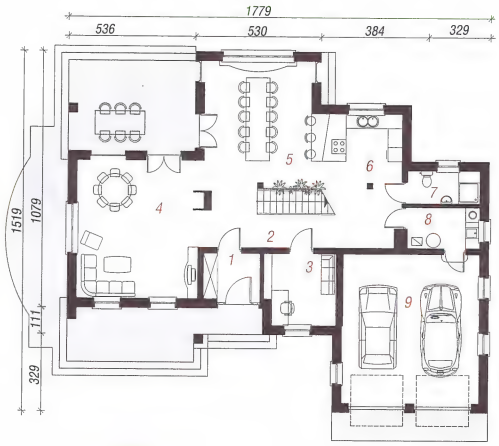

I ЭТАЖ

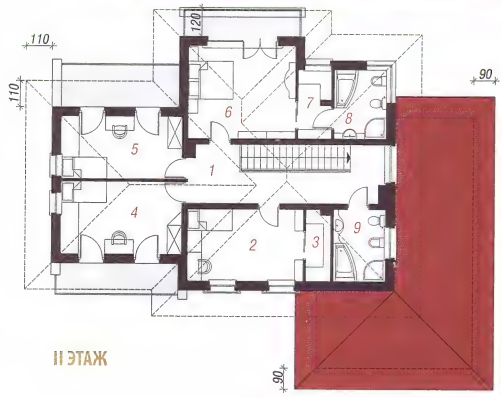

II ЭТАЖ

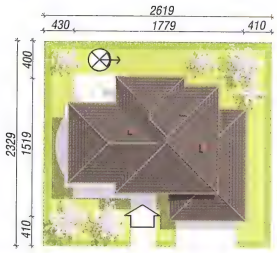

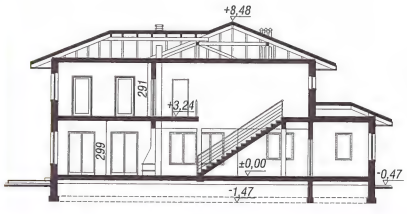

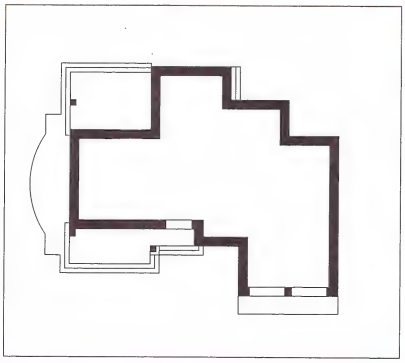

Перенеси на кальку и приложи к карте

смотри зеркальное отображение этого проекта.

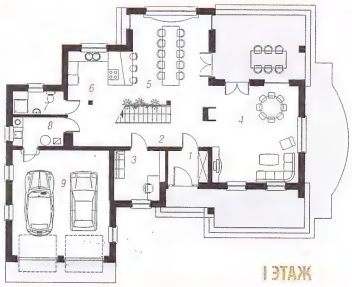

I ЭТАЖ

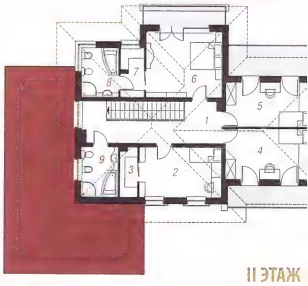

II ЭТАЖ

АРХОН УКРАИНА 02660 г. Киев ул. Крайняя 1 В +38(044) 331 23 71, +38(044) 331 23 72, +38(067) 505 22 17 archon@archon.com.ua www.archon.com

08,40 м²
раж 36,00 м²

вая, 3 ванные
ардероб

23,29 x 26,19	м²
307,40	м²
181,30	м²
279,40	м²
1225,00	м³
8,95	м

трукция

мический
+ штукатурка;
бетонная плита;
шевая; кровля:
конструкция кровли
ческой черепицы

кты

ие версия

2,5	(145,9) м²
4,5	(4,5)
9	(20,3)
7	(8,7)
5	(30,6)
2	(24,2)
1	(12,1)
2	(4,2)
3	(5,3)
0	(36,0)

1,9 м²

фасад со стороны входа

боковой фасад

боковой фасад

фасад со стороны сада

Покупая оригинальный проект Бюро Проектов ARCHON+ с цветной надписью archon, Вы получите квалифицированную консультацию по строительству Вашего дома в офисе Архон Украина

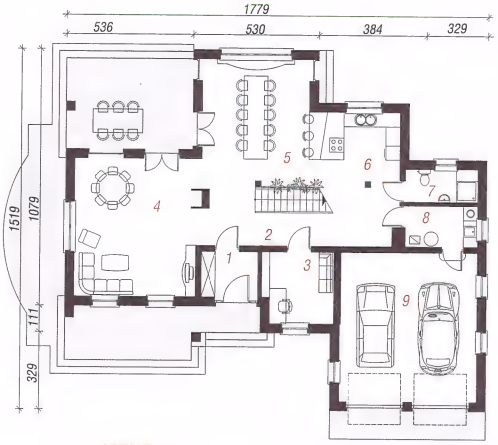

I ЭТАЖ

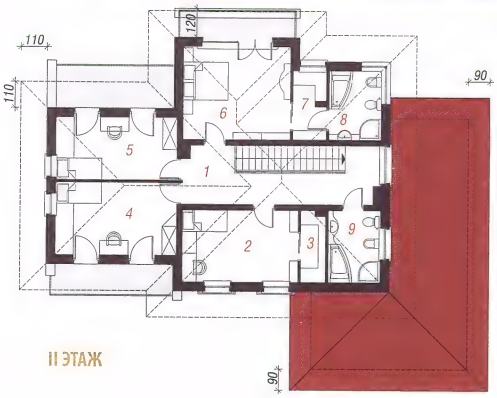

II ЭТАЖ

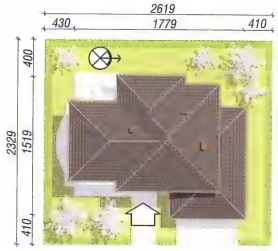

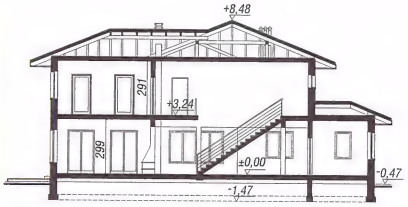

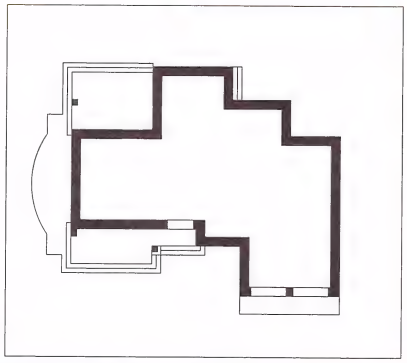

КОНТУР ДОМА - МАСШТАБ 1:500
Перенеси на кальку и приложи к карте

зеркальное
ие этого проекта.

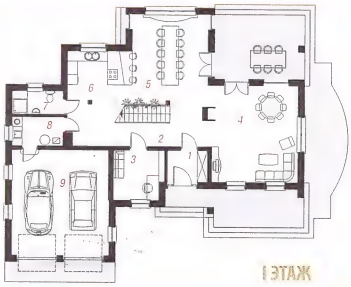

I ЭТАЖ

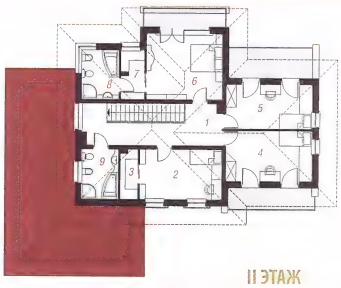

II ЭТАЖ

archon
АРХОН УКРАИНА 02660 г. Киев ул. Крайняя 1 В +38(044) 331 23 71, +38(044) 331 23 72, +38(067) 505 22 17 archon@archon.com.ua www.archon.com.ua

Дом в ноготках 2

216,20 м² + гараж 35,30 м²

6 комнат, кухня ,кладовая, столовая, 3 ванные комнаты,туалет, котельная, гардероб

мин. размер участка:	23,68 x 24,44 м²
общая площадь:	302,30 м²
площадь застройки:	188,80 м²
площадь кровли:	307,90 м²
строительный объем:	985,00 м³
высота здания:	9,13 м

Технология и конструкция

наружные стены:пустотелый керамический блок 25 см + пенопласт 14 см + штукатурка; перекрытия:монолитная железобетонная плита; лестница:железобетонная, заступная; высота стены мансарды: h=103 см; кровля: 4-скатная,с уклоном 40 град., конструкция кровли деревянная, кровля из керамической черепицы

Родственные проекты

- уменьшенная „Дом в ноготках"

Покупая оригинальный проект Бюро Проектов ARCHON+ с цветной надписью archon, Вы получите квалифицированную консультацию по строительству Вашего дома в офисе Архон Украина

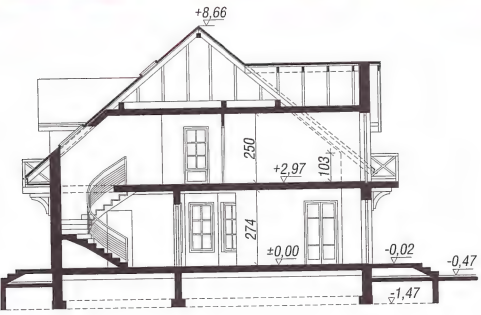

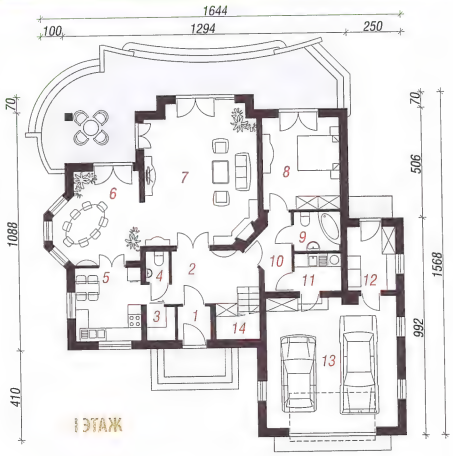

I Этаж	145,7 м²
1. Тамбур	2,3
2. Холл	9,7
3. Кладовая	2,0
4. Туалет	1,4
5. Кухня	10,1
6. Столовая	15,2
7. Гостиная	31,9
8. Комната	14,8
9. Ванная	3,8
10. Прихожая	5,2
11. Прачечная	3,6
12. Котельная	6,4
13. Гараж	35,3
14. Лестница	4,0

Мансарда	105,8	(139,1) м²
1. Холл	11,7	(11,7)
2. Комната	12,8	(14,4)
3. Гардероб	3,0	(5,5)
4. Комната	16,1	(17,4)
5. Гардероб	3,5	(6,1)
6. Комната	21,8	(22,7)
7. Гардероб	1,9	(3,3)
8. Ванная	4,0	(5,8)
9. Ванная	7,1	(9,5)
10. Гардероб	0,8	(3,0)
11. Комната	22,1	(38,7)
12. Лестница	1,0	(1,0)

КОНТУР ДОМА - МАСШТАБ 1:500

Перенеси на кальку и приложи к карте

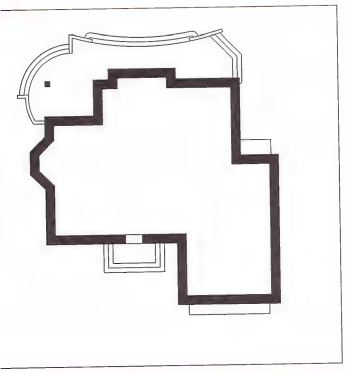

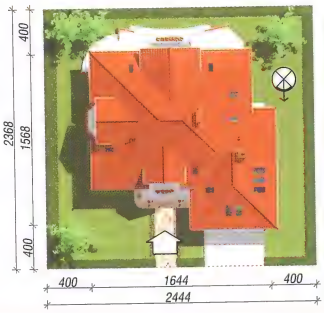

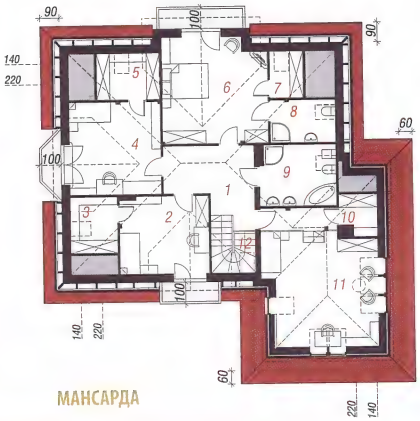

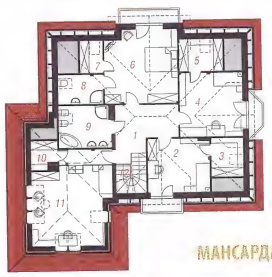

смотри зеркальное отображение этого проекта.

фасад со стороны входа

боковой фасад

боковой фасад

фасад со стороны сада

Покупая оригинальный проект Бюро Проектов ARCHON+ с цветной надписью archon, Вы получите квалифицированную консультацию по строительству Вашего дома в офисе Архон Украина

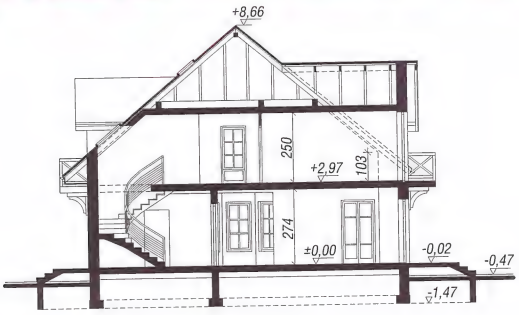

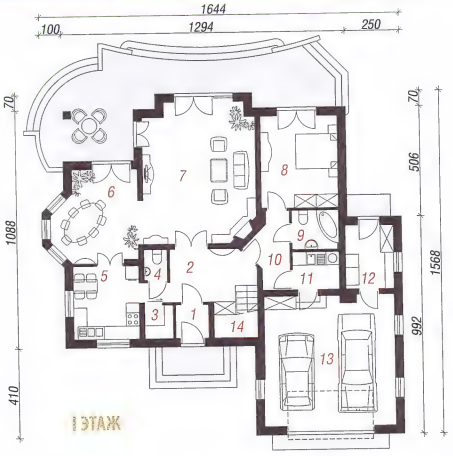

I ЭТАЖ

КОНТУР ДОМА - МАСШТАБ 1:500

Перенеси на кальку и приложи к карте

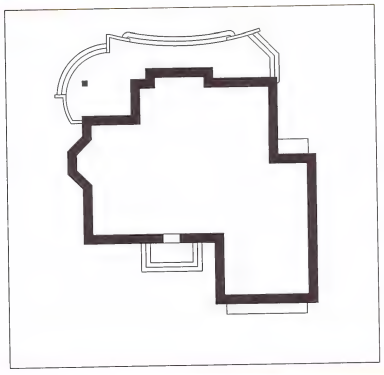

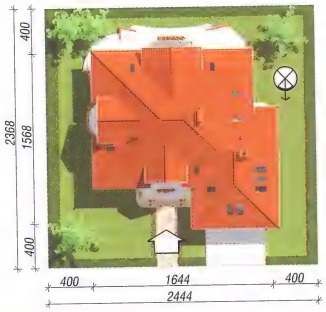

МАНСАРДА

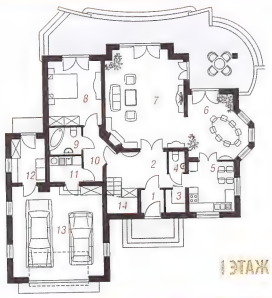

I ЭТАЖ

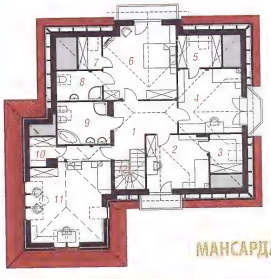

МАНСАРДА

АРХОН УКРАИНА 02660 г. Киев ул. Крайняя 1 В +38(044) 331 23 71, +38(044) 331 23 72, +38(067) 505 22 17 archon@archon.com.ua www.archon.com.ua

Дом под секвоей

220,10 м² + гараж 37,20 м²

6 комнат, кухня ,кладовая, столовая, 3 ванные комнаты, котельная, гардероб

мин. размер участка:	25,10 x 23,60 м²
общая площадь:	312,40 м²
площадь застройки:	184,90 м²
площадь кровли:	342,70 м²
строительный объем:	1135,00 м³
высота здания:	9,66 м

фасад со стороны

боковой

боковой

фасад со стороны

Технология и конструкция

наружные стены:пустотелый керамический блок 29 см + пенопласт 15 см + штукатурка; перекрытия: монолитная железобетонная плита; лестница: железобетонная, 2-маршевая; высота стены мансарды: h=110 см; кровля: 4-скатная,с уклоном 42 град., конструкция кровли деревянная, кровля из керамической черепицы

Родственные проекты

- с подвалом (Дополнение 1)

Покупая оригинальный проект Бюро Проектов ARCHON+ с цветной надписью archon, Вы получите квалифицированную консультацию по строительству Вашего дома в офисе Архон Украина

I Этаж	147,3 м²
1. Тамбур	6,0
2. Холл	13,9
3. Кладовая	1,3
4. Кухня	12,6
5. Столовая	16,5
6. Гостиная	28,1
7. Кабинет	14,6
8. Ванная	4,0
9. Котельная	5,8
10. Гардероб	3,3
11. Лестница	4,0
12. Гараж	37,2

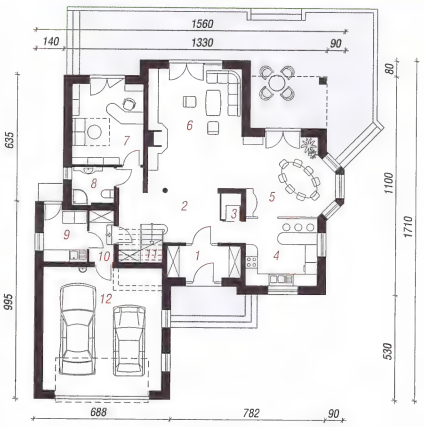

I ЭТАЖ

Мансарда	110,0	(150,4) м²
1. Холл	10,8	(10,8)
2. Комната	15,7	(16,6)
3. Гардероб	3,4	(4,6)
4. Гардероб	3,2	(6,4)
5. Комната	16,2	(17,1)
6. Гардероб	5,3	(9,3)
7. Комната	21,4	(22,1)
8. Ванная	6,6	(10,4)
9. Ванная	7,2	(9,6)
10. Прихожая	3,8	(3,8)
11. Прачечная	4,0	(9,3)
12. Комната	12,4	(30,4)

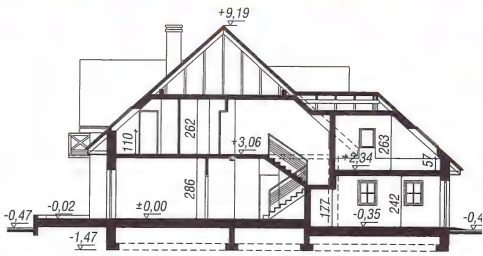

МАНСАРДА

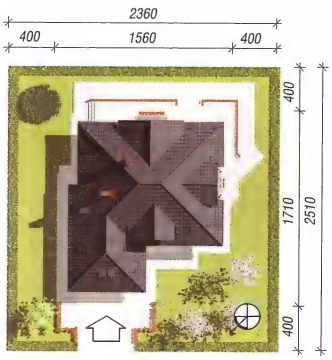

КОНТУР ДОМА - МАСШТАБ 1:500
Перенеси на кальку и приложи к карте

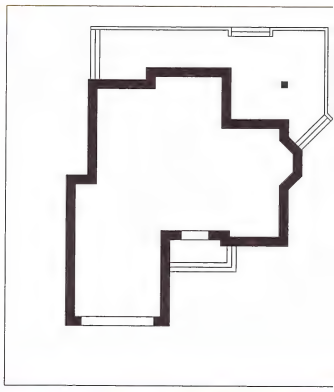

смотри зеркальное отображение этого проекта.

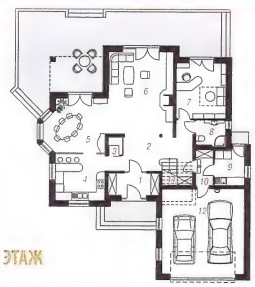

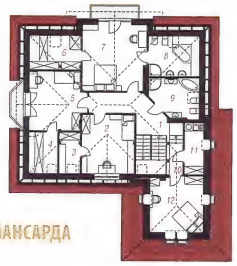

АРХОН УКРАИНА 02660 г. Киев ул. Крайняя 1 В +38(044) 331 23 71, +38(044) 331 23 72, +38(067) 505 22 17 archon@archon.com.ua www.archon.com

ей

20,10 м²
араж 37,20 м²

овая, столовая, 3
льная, гардероб

25,10 x 23,60 м²
312,40 м²
184,90 м²
342,70 м²
1135,00 м³
9,66 м

рукция

керамический блок 29
атурка; перекрытия:
плита; лестница:
высота стены
4-скатная,с уклоном
деревянная, кровля

кты

е 1)

7,3 м²

(150,4) м²

(10,8)
(16,6)
(4,6)
(6,4)
(17,1)
(9,3)
(22,1)
(10,4)
(9,6)
(3,8)
(9,3)
(30,4)

фасад со стороны входа

боковой фасад

боковой фасад

фасад со стороны сада

Покупая оригинальный проект Бюро Проектов ARCHON+ с цветной надписью archon, Вы получите квалифицированную консультацию по строительству Вашего дома в офисе Архон Украина

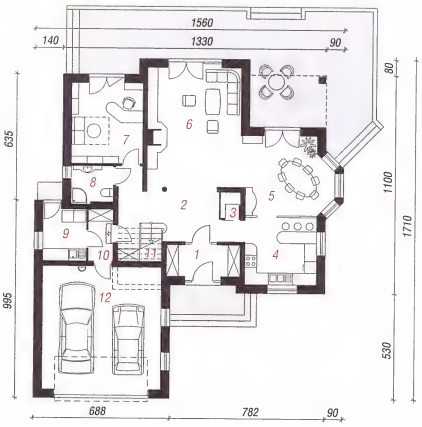

I ЭТАЖ

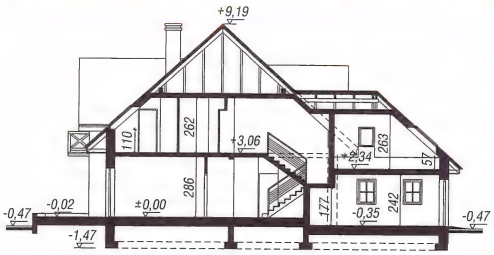

КОНТУР ДОМА - МАСШТАБ 1:500
Перенеси на кальку и приложи к карте

МАНСАРДА

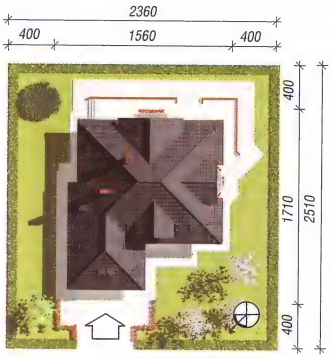

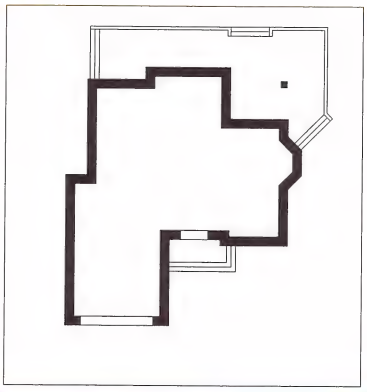

зеркальное
ие этого проекта.

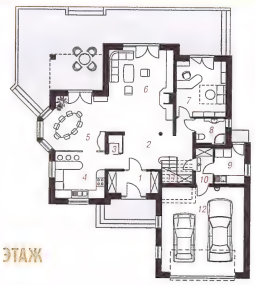

I ЭТАЖ

МАНСАРДА

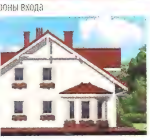

Дом в дельфиниуме 3

222,60 м²

12 комнат, 2 кухни, 2 ванные комнаты,туалет

мин. размер участка:	20,30 x 23,15 м²
общая площадь:	277,40 м²
площадь застройки:	152,40 м²
площадь кровли:	248,00 м²
строительный объем:	1022,00 м³
высота здания:	8,46 м

Технология и конструкция

наружные стены:пустотелый керамический блок 25 см + пенопласт 14 см + штукатурка; перекрытия:монолитная железобетонная плита; лестница:деревянная, заступная; высота стены мансарды: h=114 см; кровля: 2-скатная,с уклоном 35 град., конструкция кровли деревянная, кровля из керамической черепицы

Родственные проекты

- **сегмент для спаренной застройки**
- **близнецы „Дом в дельфиниуме 2",**
- **сегмент для рядовой застройки „Дом в дельфиниуме"**

Покупая оригинальный проект Бюро Проектов ARCHON+ с цветной надписью archon, Вы получите квалифицированную консультацию по строительству Вашего дома в офисе Архон Украина

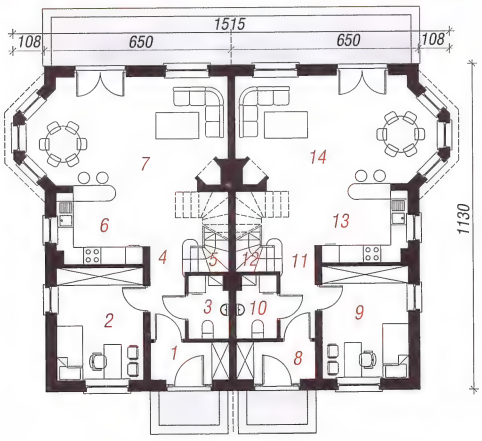

I ЭТАЖ

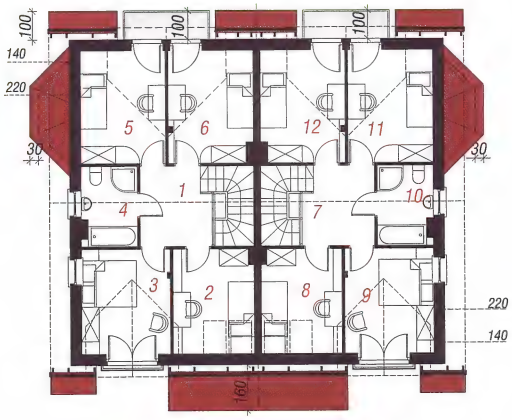

МАНСАРДА

I Этаж	123,8	(125,0) м²
1. Тамбур	3,5	
2. Комната	11,7	
3. Туалет	3,0	
4. Холл	7,5	(8,1)
5. Лестница	4,1	
6. Кухня	7,4	
7. Гостиная	24,7	
8. Тамбур	3,5	
9. Комната	11,7	
10. Туалет	3,0	
11. Холл	7,5	(8,1)
12. Лестница	4,1	
13. Кухня	7,4	
14. Гостиная	24,7	

Мансарда	98,8	(111,8) м²
1. Холл	6,8	(6,8)
2. Комната	7,4	(10,0)
3. Комната	10,2	(11,2)
4. Ванная	5,2	(5,2)
5. Комната	10,0	(11,5)
6. Комната	9,8	(11,2)
7. Холл	6,8	(6,8)
8. Комната	7,4	(10,0)
9. Комната	10,2	(11,2)
10. Ванная	5,2	(5,2)
11. Комната	10,0	(11,5)
12. Комната	9,8	(11,2)

КОНТУР ДОМА - МАСШТАБ 1:500

Перенеси на кальку и приложи к карте

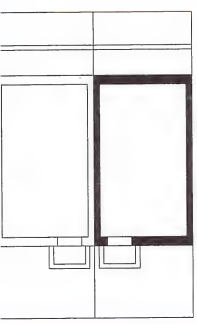

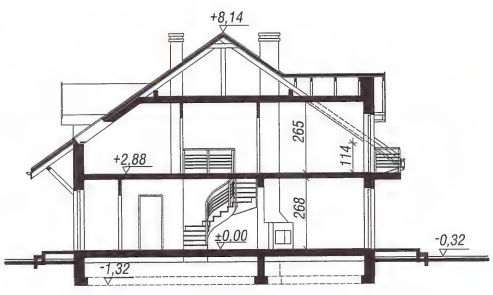

фасад со стороны входа

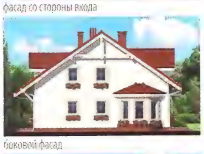

боковой фасад

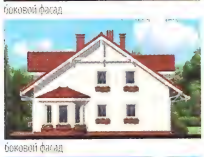

боковой фасад

фасад со стороны сада

Покупая оригинальный проект Бюро Проектов ARCHON+ с цветной надписью archon, Вы получите квалифицированную консультацию по строительству Вашего дома в офисе Архон Украина

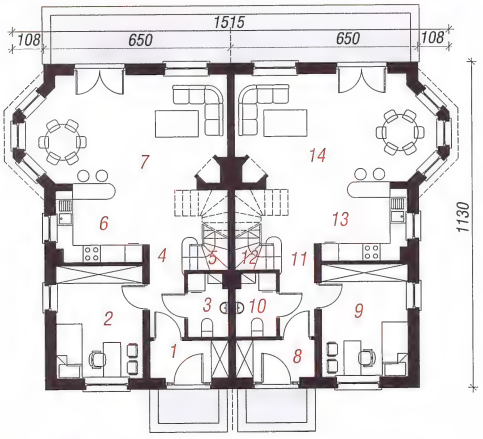

I ЭТАЖ

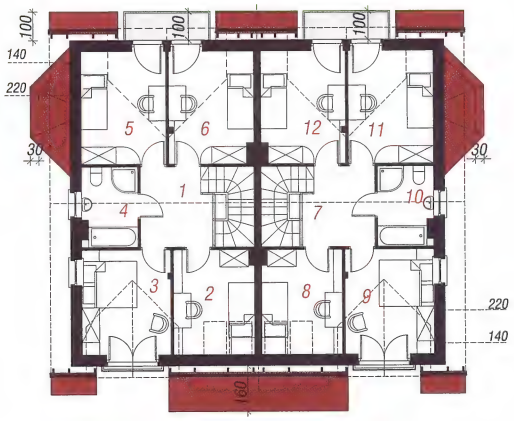

МАНСАРДА

КОНТУР ДОМА - МАСШТАБ 1:500

Перенеси на кальку и приложи к карте

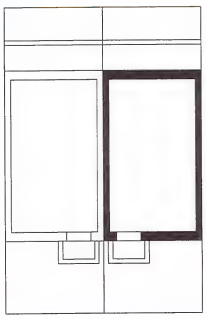

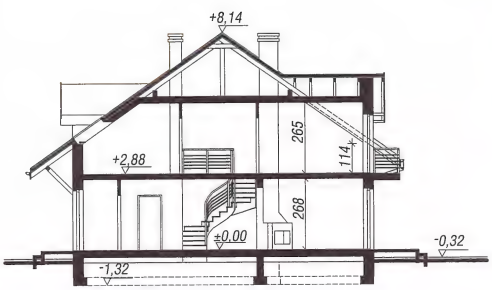

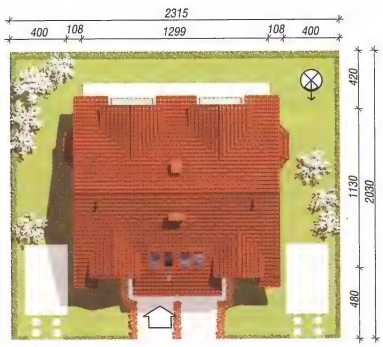

12 комнат, 2 кухни, комнаты,туалет

мин. размер участка:
общая площадь:
площадь застройки:
площадь кровли:
строительный объем:
высота здания:

Технология и ко

наружные стены:пусто
блок 25 см + пенопла
перекрытия:монолит
лестница:деревянная,
мансарды: h=114 см;
35 град., конструкция
из керамической чере

Родственные пр

- сегмент для спаре
- близнецы „Дом в д
- сегмент для рядов
дельфиниуме"

I Этаж

1. Тамбур
2. Комната
3. Туалет
4. Холл
5. Лестница
6. Кухня
7. Гостиная
8. Тамбур
9. Комната
10. Туалет
11. Холл
12. Лестница
13. Кухня
14. Гостиная

Мансарда

1. Холл
2. Комната
3. Комната
4. Ванная
5. Комната
6. Комната
7. Холл
8. Комната
9. Комната
10. Ванная
11. Комната
12. Комната

Дом у озера

229,80 м²

5 комнат, 2 кухни, кладовая, столовая, 2 ванные комнаты,туалет, гардероб

мин. размер участка:	23,58 x 21,30 м²
общая площадь:	307,70 м²
площадь застройки:	167,50 м²
площадь кровли:	262,00 м²
строительный объем:	869,00 м³
высота здания:	9,21 м

Технология и конструкция

наружные стены:пустотелый керамический блок 29 см + пенопласт 15 см + штукатурка; перекрытия: монолитная железобетонная плита; лестница: железобетонная, 2-маршевая; высота стены мансарды: h=160 см; кровля: 4-скатная,с уклоном 40 град., конструкция кровли деревянная, кровля из керамической черепицы

фасад со стороны

боковой

боковой

фасад со стороны

Покупая оригинальный проект Бюро Проектов ARCHON+ с цветной надписью archon, Вы получите квалифицированную консультацию по строительству Вашего дома в офисе Архон Украина

I Этаж	132,7 м²
1. Тамбур	3,2
2. Холл	16,7
3. Лестница	3,5
4. Ванная	10,1
5. Туалет	1,6
6. Гардероб	4,6
7. Комната	17,6
8. Гостиная	35,9
9. Столовая	18,5
10. Кухня	20,1
11. Кладовая	0,9

Мансарда	97,1	(109,1) м²
1. Лестница	3,5	(3,5)
2. Ванная	8,4	(10,2)
3. Комната	14,5	(16,7)
4. Комната	27,4	(27,9)
5. Холл	13,8	(14,0)
6. Комната	13,5	(15,3)
7. Кухня	12,1	(15,4)
8. Столовая	3,9	(6,1)

I ЭТАЖ

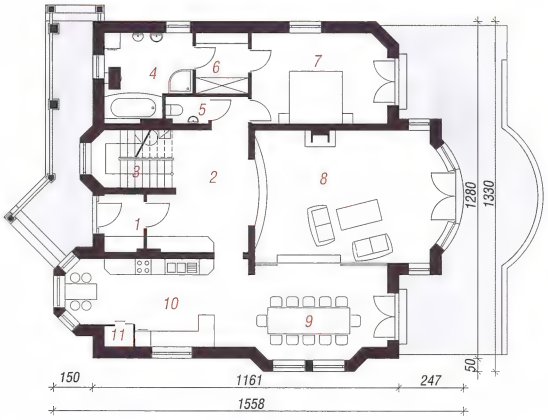

МАНСАРДА

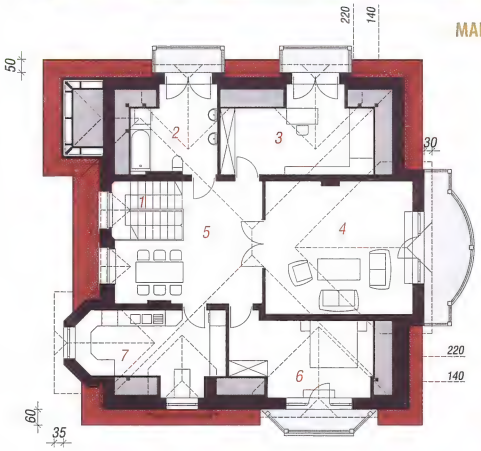

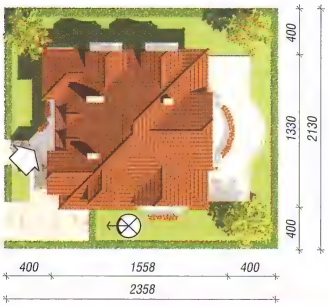

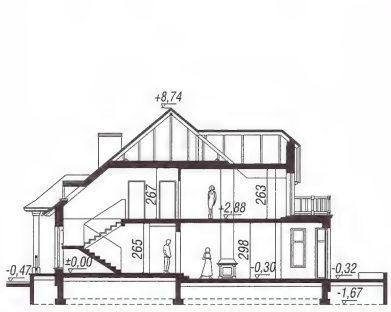

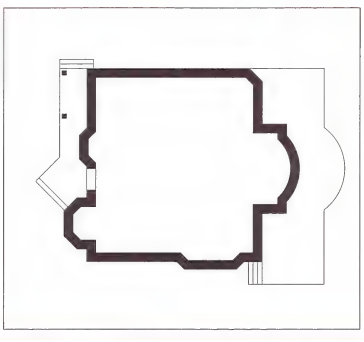

смотри зеркальное отображение этого проекта.

I ЭТАЖ

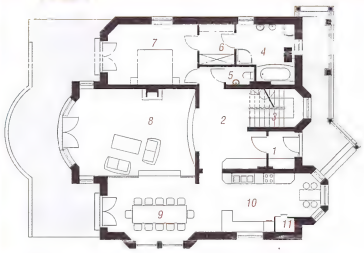

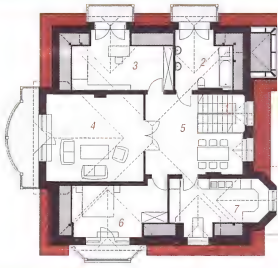

МАНСАРДА

АРХОН УКРАИНА 02660 г. Киев ул. Крайняя 1 В +38(044) 331 23 71, +38(044) 331 23 72, +38(067) 505 22 17 archon@archon.com.ua www.archon.com

29,80 м²

...овая, столовая, 2
...г, гардероб

23,58 x 21,30	м²
307,70	м²
167,50	м²
262,00	м²
869,00	м³
9,21	м

...рукция

...ерамический блок 29
...атурка; перекрытия:
...плита; лестница:
...высота стены
...4-скатная,с уклоном
...деревянная, кровля

...2,7 м²

...7,1 (109,1) м²

...5	(3,5)
...4	(10,2)
...5	(16,7)
...4	(27,9)
...8	(14,0)
...5	(15,3)
...1	(15,4)
...9	(6,1)

фасад со стороны входа

боковой фасад

боковой фасад

фасад со стороны сада

Покупая оригинальный проект Бюро Проектов ARCHON+ с цветной надписью archon, Вы получите квалифицированную консультацию по строительству Вашего дома в офисе Архон Украина

I ЭТАЖ

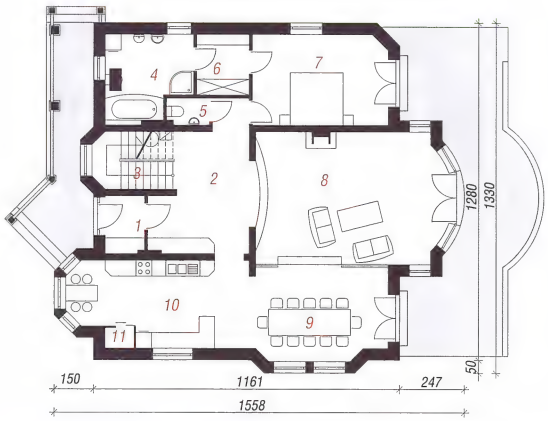

МАНСАРДА

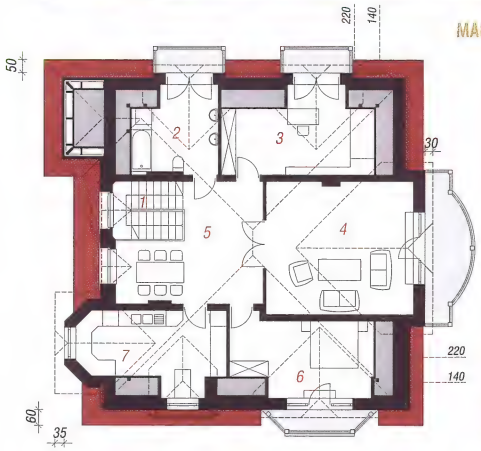

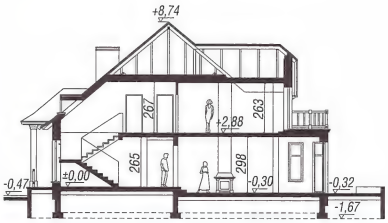

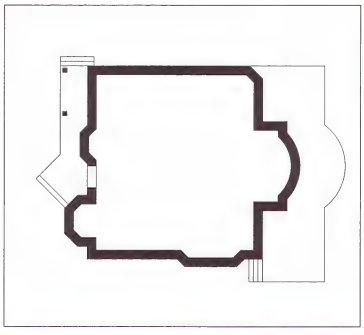

КОНТУР ДОМА - МАСШТАБ 1:500
Перенеси на кальку и приложи к карте

...и зеркальное
...ние этого проекта.

I ЭТАЖ

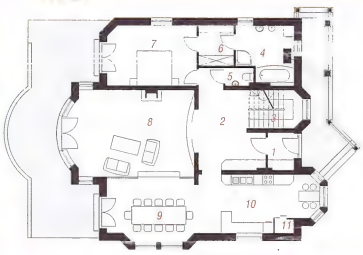

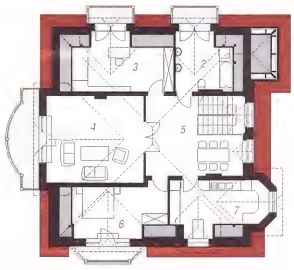

МАНСАРДА

Дом в клеверках 4

234,50 м²

8 комнат, 2 кухни, кладовая, столовая, 3 ванные комнаты,туалет, котельная, гардероб, хозяйственное помещение

мин. размер участка:	17,70 x 28,22 м²
общая площадь:	288,80 м²
площадь застройки:	166,10 м²
площадь кровли:	295,40 м²
строительный объем:	1076,00 м³
высота здания:	8,61 м

Технология и конструкция

наружные стены:пустотелый керамический блок 25 см + пенопласт 14 см + штукатурка; перекрытия:монолитная железобетонная плита; лестница:железобетонная, 2-маршевая; высота стены мансарды: h=109 см; кровля: 4-скатная,с уклоном 42 град., конструкция кровли деревянная, кровля из керамической черепицы

Родственные проекты

Версии на одну семью „Дом в клеверках";
- „Дом в клеверках 3"

Покупая оригинальный проект Бюро Проектов ARCHON+ с цветной надписью archon, Вы получите квалифицированную консультацию по строительству Вашего дома в офисе Архон Украина

I Этаж	123,3	(127,8) м²
1. Тамбур	4,2	
2. Холл	5,0	
3. Гостиная	28,6	
4. Кухня	8,4	
5. Кладовая	1,5	
6. Хоз. помещение	0,8	(3,7)
7. Кабинет	13,2	
8. Ванная	5,0	
9. Котельная	7,3	
10. Тамбур	4,5	
11. Холл	3,7	
12. Гостиная	28,6	
13. Кухня	8,4	
14. Кладовая	1,5	
15. Туалет	2,9	(4,2)

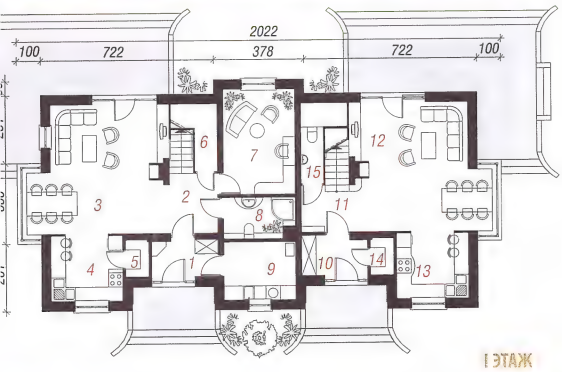

I ЭТАЖ

МАНСАРДА

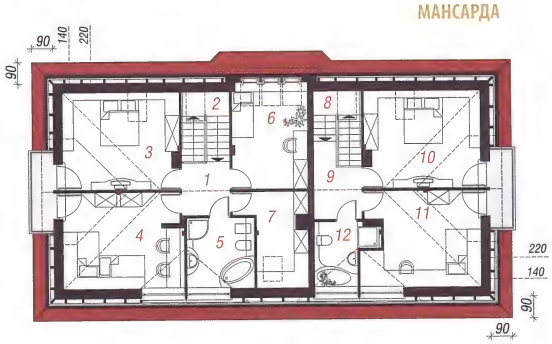

Мансарда	110,9	(138,0) м²
1. Холл	4,5	(4,5)
2. Лестница	5,8	(5,8)
3. Комната	14,6	(19,5)
4. Комната	15,6	(20,1)
5. Ванная	6,7	(8,3)
6. Комната	10,3	(14,5)
7. Гардероб	7,7	(9,4)
8. Лестница	6,0	(6,0)
9. Холл	5,5	(5,5)
10. Комната	14,6	(19,5)
11. Комната	14,5	(19,0)
12. Ванная	5,1	(5,9)

КОНТУР ДОМА - МАСШТАБ 1:500

Перенеси на кальку и приложи к карте

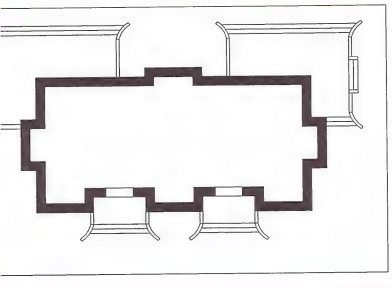

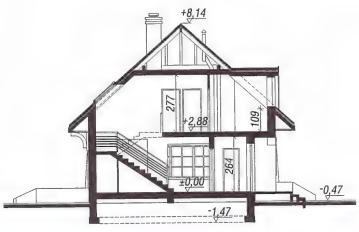

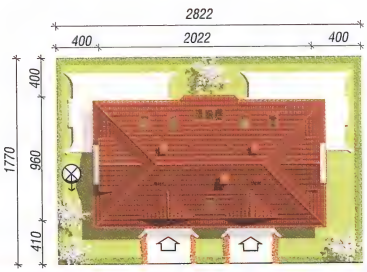

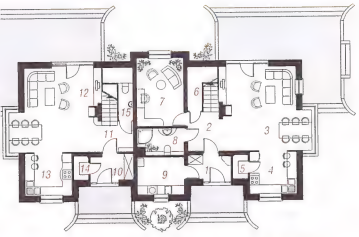

I ЭТАЖ

МАНСАРДА

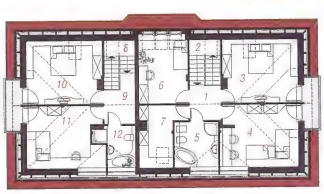

смотри зеркальное отображение этого проекта.

Фасад со стороны входа

Боковой фасад

Боковой фасад

Фасад со стороны сада

Покупая оригинальный проект Бюро Проектов ARCHON+ с цветной надписью archon, Вы получите квалифицированную консультацию по строительству Вашего дома в офисе Архон Украина

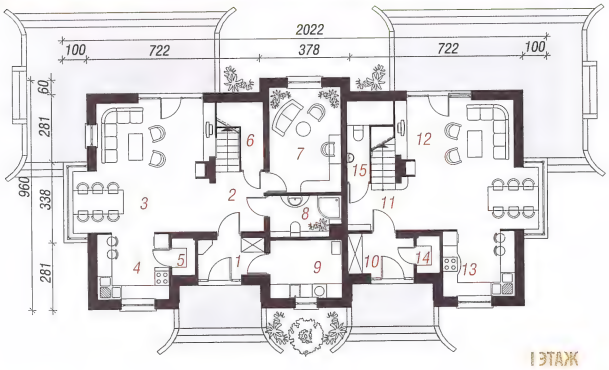

I ЭТАЖ

МАНСАРДА

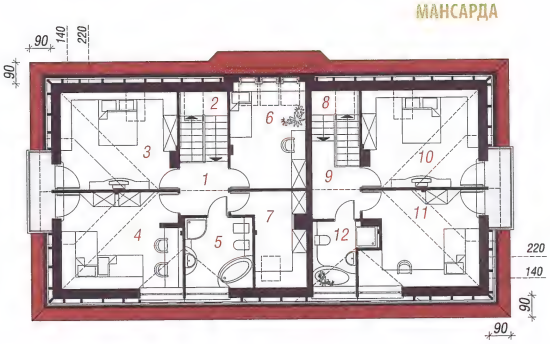

КОНТУР ДОМА - МАСШТАБ 1:500

Перенеси на кальку и приложи к карте

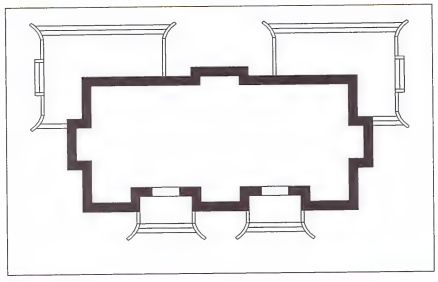

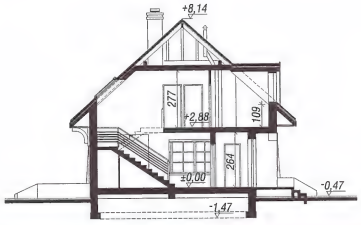

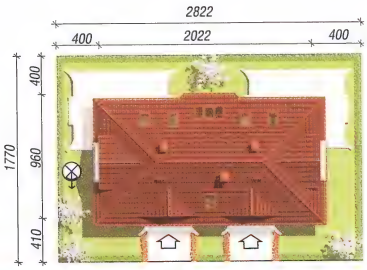

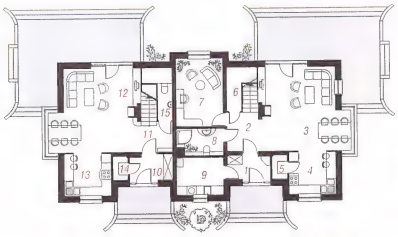

I ЭТАЖ

МАНСАРДА

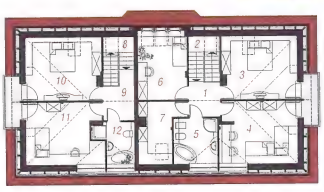

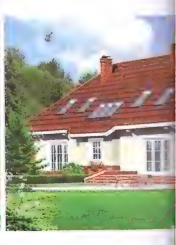

АРХОН УКРАИНА 02660 г. Киев ул. Крайняя 1 В +38(044) 331 23 71, +38(044) 331 23 72, +38(067) 505 22 17 archon@archon.com.ua www.archon.com.ua

Дом под дубами 2

240,40 м²

7 комнат, кухня ,кладовая, столовая, 2 ванные комнаты,туалет, котельная, гардероб

мин. размер участка:	21,80 x 25,40	м²
общая площадь:	277,00	м²
площадь застройки:	171,20	м²
площадь кровли:	309,90	м²
строительный объем:	976,00	м³
высота здания:	9,38	м

Технология и конструкция

наружные стены:пустотелый керамический блок 29 см + пенопласт 11 см + штукатурка; перекрытия:монолитная железобетонная плита; лестница:железобетонная, 2-маршевая; высота стены мансарды: h=142 см; кровля: 4-скатная,с уклоном 45 град., конструкция кровли деревянная, усиленная железобетонной конструкцией, кровля из керамической черепицы

Родственные проекты

- с двухместным гаражом в подвале „Дом под дубами 2 (Г2П)"

фасад со стороны

боковой

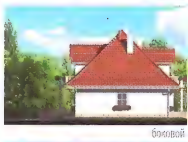
боковой

фасад со стороны

Покупая оригинальный проект Бюро Проектов ARCHON+ с цветной надписью archon, Вы получите квалифицированную консультацию по строительству Вашего дома в офисе Архон Украина

I Этаж	135,1 м²
1. Тамбур	3,9
2. Холл	16,7
3. Гостиная	46,0
4. Столовая	10,6
5. Кухня	11,7
6. Кладовая	1,7
7. Туалет	1,6
8. Кабинет	10,4
9. Комната	14,2
10. Ванная	7,3
11. Котельная	9,4
12. Хоз. помещение	1,6

Мансарда	105,3	(114,3) м²
1. Лестница	6,1	(6,1)
2. Холл	22,4	(23,1)
3. Ванная	9,3	(10,8)
4. Гардероб	2,9	(3,0)
5. Комната	13,7	(15,5)
6. Комната	15,0	(15,5)
7. Комната	20,8	(23,2)
8. Комната	15,1	(17,1)

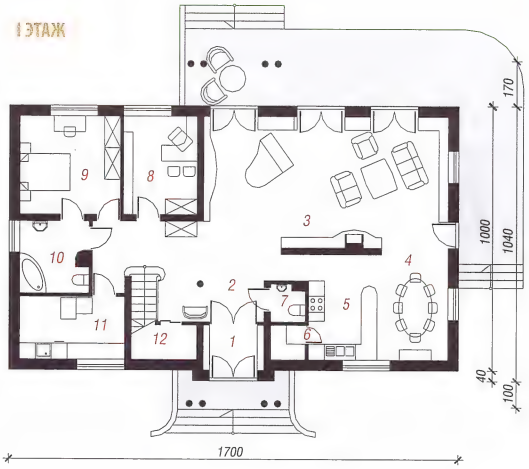

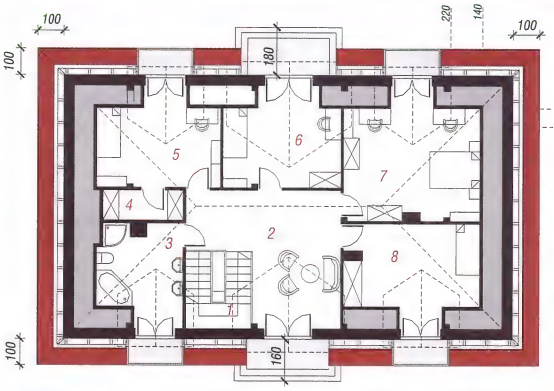

МАНСАРДА

КОНТУР ДОМА - МАСШТАБ 1:500
Перенеси на кальку и приложи к карте

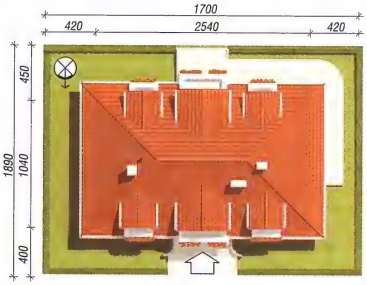

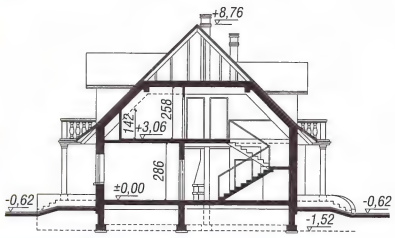

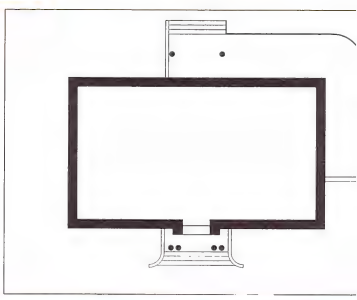

смотри зеркальное отображение этого проекта.

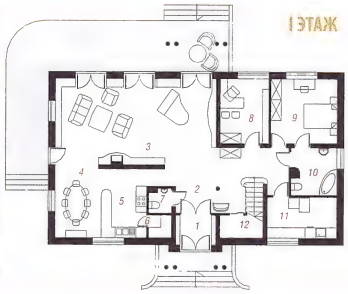

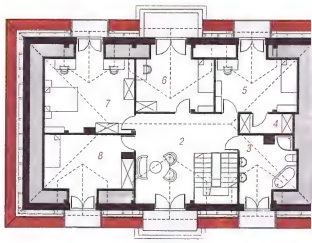

МАНСАРД

АРХОН УКРАИНА 02660 г. Киев ул. Крайняя 1 В +38(044) 331 23 71, +38(044) 331 23 72, +38(067) 505 22 17 archon@archon.com.ua www.archon.com

и 2

0,40 м²

вая, столовая,
ет, котельная,

21,80 x 25,40	м²
277,00	м²
171,20	м²
309,90	м²
976,00	м³
9,38	м

рукция

ерамический
+ штукатурка;
езобетонная плита;
аршевая; высота
ровля: 4-скатная,с
кровли деревянная,
нструкцией, кровля

ты

в подвале „Дом

5,1 м²

5,3	(114,3) м²
6,1	(6,1)
2,4	(23,1)
9,3	(10,8)
2,9	(3,0)
3,7	(15,5)
5,0	(15,5)
0,8	(23,2)
5,1	(17,1)

фасад со стороны входа

боковой фасад

боковой фасад

фасад со стороны сада

Покупая оригинальный проект Бюро Проектов ARCHON+ с цветной надписью archon, Вы получите квалифицированную консультацию по строительству Вашего дома в офисе Архон Украина

I ЭТАЖ

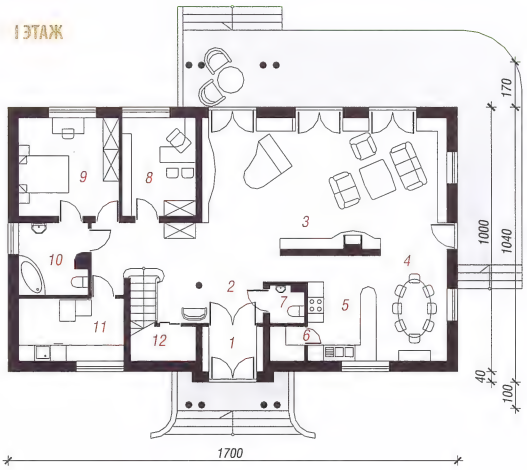

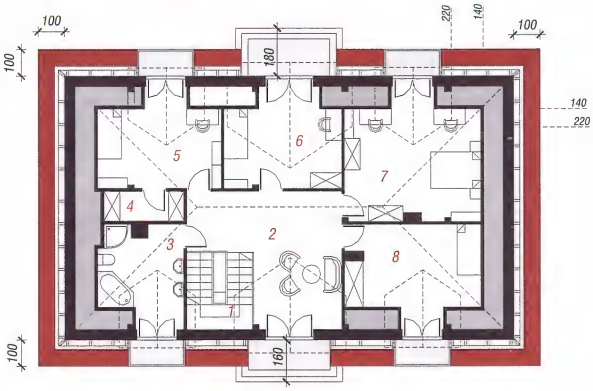

МАНСАРДА

КОНТУР ДОМА - МАСШТАБ 1:500
Перенеси на кальку и приложи к карте

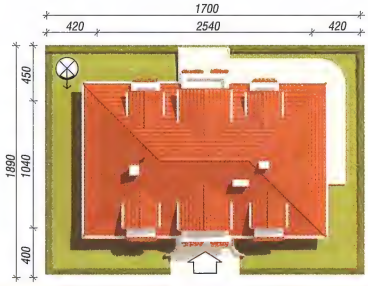

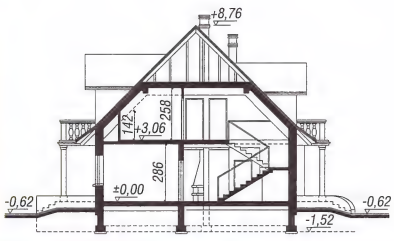

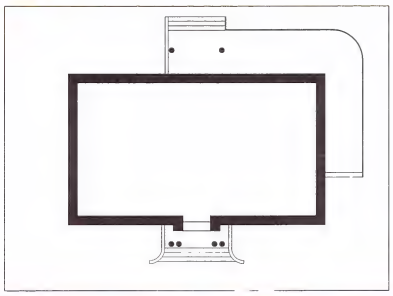

и зеркальное
ние этого проекта.

I ЭТАЖ

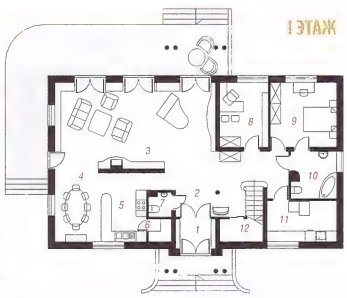

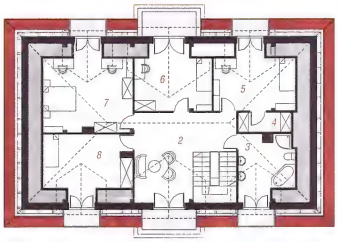

МАНСАРДА

роны входа

ад

ад

роны сада

Резиденция в Мышленицах /мансарда/

249,30 м² + подвал 96,10 м²

7 комнат, кухня ,кладовая, столовая, 2 ванные комнаты,туалет, котельная, гардероб, хозяйственное помещение,

мин. размер участка:	23,80 x 24,30 м²
общая площадь:	429,50 м²
площадь застройки:	188,20 м²
площадь кровли:	329,40 м²
строительный объем:	1422,50 м³
высота здания:	9,28 м

Технология и конструкция

наружные стены:пустотелый керамический блок 30 см + пенопласт 12 см + штукатурка; перекрытия: монолитная железобетонная плита; лестница: железобетонная, 2-маршевая; высота стены мансарды: h=149 і 165 см; кровля: 4-скатная,с уклоном 42 град., конструкция кровли деревянная, кровля из керамической черепицы

Родственные проекты

- увеличенная „Резиденция в Мышленицах"

Покупая оригинальный проект Бюро Проектов ARCHON+ с цветной надписью archon, Вы получите квалифицированную консультацию по строительству Вашего дома в офисе Архон Украина

Подвал	96,1	(98,8) м²
1. Лестница	4,8	
2. Кладовая	0,6	(3,3)
3. Хоз. помещение	15,5	
4. Хоз. помещение	21,6	
5. Коридор	3,8	
6. Котельная	6,7	
7. Гараж	43,1	

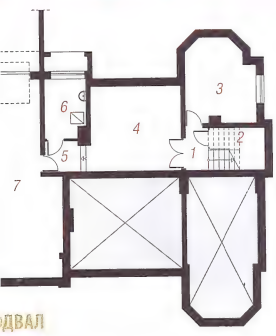

ПОДВАЛ

МАНСАРДА

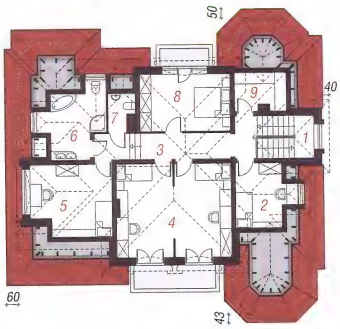

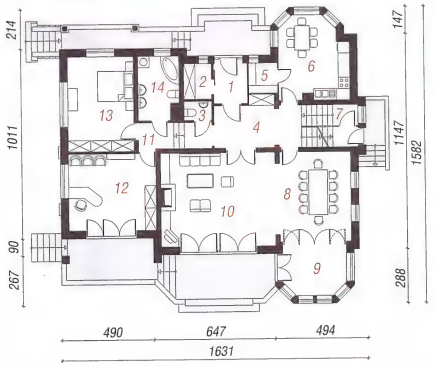

I ЭТАЖ

I Этаж	149,7 м²	
1. Тамбур	3,8	
2. Гардероб	2,8	
3. Туалет	1,5	
4. Холл	8,0	
5. Кладовая	2,5	
6. Кухня	15,5	
7. Лестница	9,5	
8. Столовая	18,2	
9. Зимний сад	8,3	
10. Гостиная	30,3	
11. Коридор	5,4	
12. Комната	19,1	
13. Комната	17,7	
14. Ванная	7,1	

Мансарда	99,6	(105,3) м²
1. Лестница	6,1	(6,1)
2. Комната	7,9	(9,5)
3. Холл	9,9	(9,9)
4. Комната	30,5	(30,5)
5. Комната	15,0	(15,7)
6. Ванная	10,7	(11,2)
7. Туалет	2,1	(2,5)
8. Комната	14,5	(14,5)
9. Гардероб	2,9	(5,4)

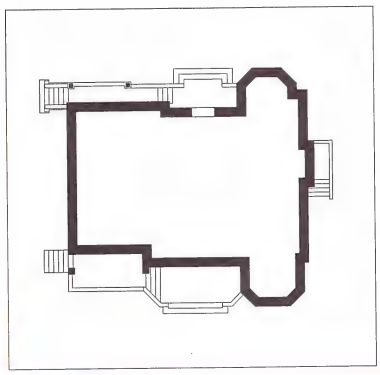

Перенеси на кальку и прилюки к карте

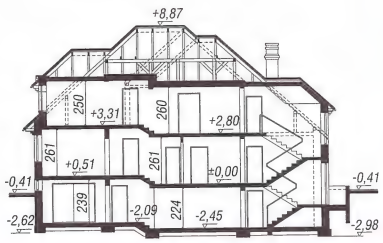

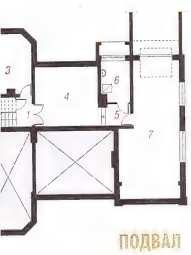

ПОДВАЛ

I ЭТАЖ

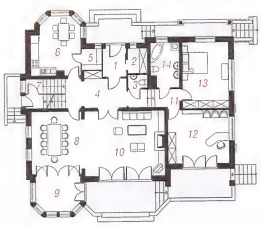

МАНСАРДА

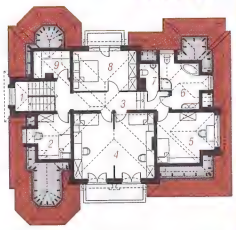

смотри зеркальное отображение этого проекта.

фасад со стороны входа

боковой фасад

боковой фасад

фасад со стороны сада

Покупая оригинальный проект Бюро Проектов ARCHON+ с цветной надписью archon, Вы получите квалифицированную консультацию по строительству Вашего дома в офисе Архон Украина

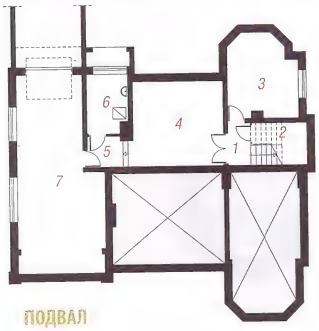
ПОДВАЛ

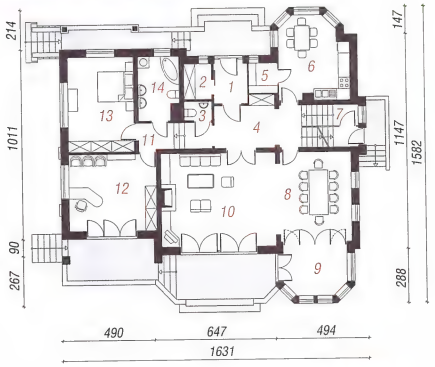

I ЭТАЖ

МАНСАРДА

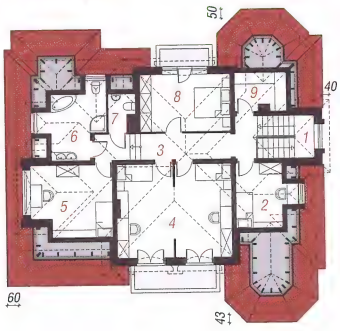

КОНТУР ДОМА - МАСШТАБ 1:500
Перенеси на кальку и приложи к карте

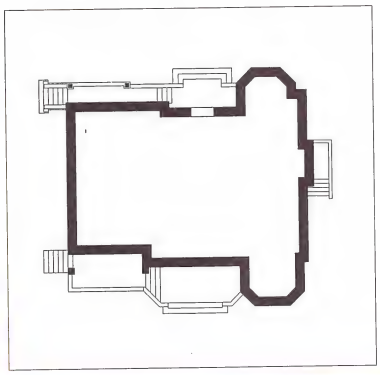

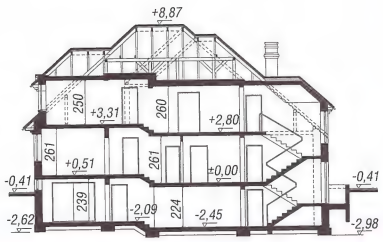

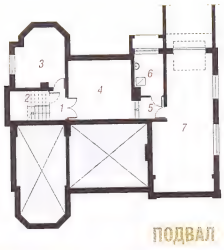
ПОДВАЛ

I ЭТАЖ

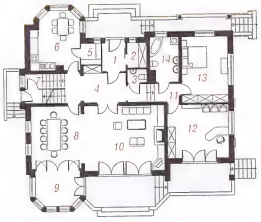

МАНСАРДА

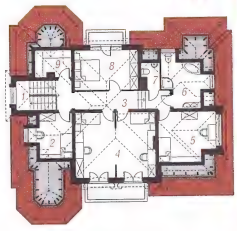

Мышле

2

+ п

7 комнат, кухня ,кл
2 ванные комнаты
гардероб, хозяйств

мин. размер участка:
общая площадь:
площадь застройки:
площадь кровли:
строительный объем:
высота здания:

Технология и ко

наружные стены:пусто
см + пенопласт 12 см +
монолитная железобе
железобетонная, 2-ма
мансарды: h=149 i 16
уклоном 42 град., кон
кровля из керамическ

Родственные п

- увеличенная „Рез

Подвал

1. Лестница
2. Кладовая
3. Хоз. помещение
4. Хоз. помещение
5. Коридор
6. Котельная
7. Гараж

I Этаж

1. Тамбур
2. Гардероб
3. Туалет
4. Холл
5. Кладовая
6. Кухня
7. Лестница
8. Столовая
9. Зимний сад
10. Гостиная
11. Коридор
12. Комната
13. Комната
14. Ванная

Мансарда

1. Лестница
2. Комната
3. Холл
4. Комната
5. Комната
6. Ванная
7. Туалет
8. Комната
9. Гардероб

смотри зе
отображение з

Резиденция в Радоме

430,00 м² + подвал 258,70 м²

5 комнат, кухня ,кладовая, столовая, 4 ванные комнаты, туалет, котельная, гардероб, хозяйственное помещение, антресоль

мин. размер участка:	38,00 x 36,00 м²
общая площадь:	852,60 м²
площадь застройки:	324,00 м²
площадь кровли:	516,30 м²
строительный объем:	2982,00 м³
высота здания:	11,44 м

Технология и конструкция

наружные стены:пустотелый керамический блок 25 см + минеральная вата 12 см + клинкер; перекрытия:монолитная железобетонная плита; лестница:железобетонная, 3-маршевая; высота стены мансарды: h=170 см; кровля: 4-скатная,с уклоном 42 град., конструкция кровли деревянная, кровля из керамической черепицы

Подвал	258,7	(264,2) м²
1. Коридор	11,7	(11,7)
2. Хоз. помещение	8,3	(10,9)
3. Хоз. помещение	46,7	(46,7)
4. Котельная	36,1	(36,1)
5. Прачечная	22,4	(22,4)
6. Кладовая	1,8	(4,7)
7. Комната для отдыха	35,7	(35,7)
8. Комната для отдыха	21,1	(21,1)
9. Сауна	5,4	(5,4)
10. Ванная	5,4	(5,4)
11. Гараж	46,6	(46,6)
12. Коридор	4,6	(4,6)
13. Холл	7,9	(7,9)
14. Лестница	5,0	(5,0)

I Этаж	249,0 м²
1. Тамбур	11,8
2. Холл	27,9
3. Столовая	40,3
4. Гостиная	47,8
5. Кухня	33,0
6. Кладовая	3,5
7. Комната	36,1
8. Гардероб	6,6
9. Гардероб	5,8
10. Ванная	18,7
11. Туалет	6,0
12. Коридор	7,1
13. Лестница	4,4

Мансарда	181,0	(191,0) м²
1. Холл	15,5	(15,5)
2. Студия	25,2	(25,2)
3. Комната	33,6	(33,6)
4. Ванная	24,5	(27,6)
5. Антресоль	7,5	(9,5)
6. Лестница	11,0	(11,0)
7. Комната	23,4	(24,8)
8. Ванная	19,8	(22,6)
9. Гардероб	7,2	(7,9)
10. Коридор	6,4	(6,4)
11. Коридор	6,9	(6,9)

Покупая оригинальный проект Бюро Проектов ARCHON+ с цветной надписью archon, Вы получите квалифицированную консультацию по строительству Вашего дома в офисе Архон Украина

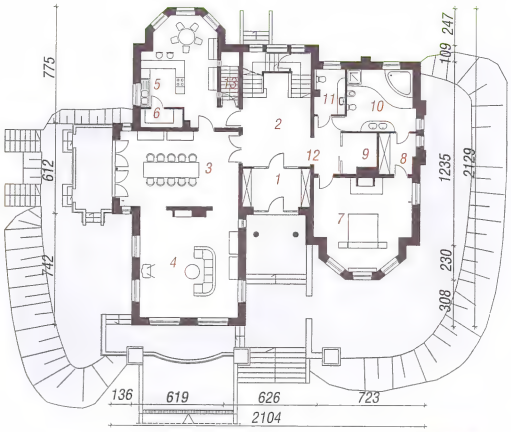

I ЭТАЖ

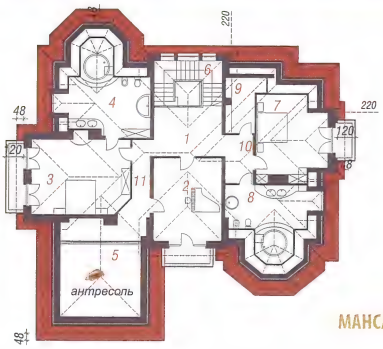

МАНСАРДА

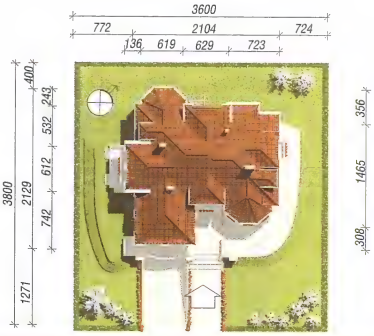

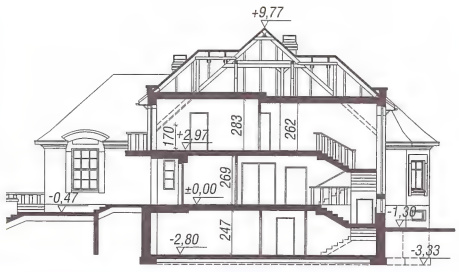

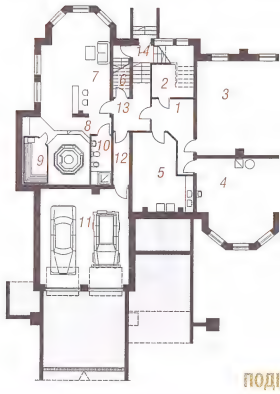

ПОДВ

смотри зеркальное отображение этого проекта.

ПОДВАЛ

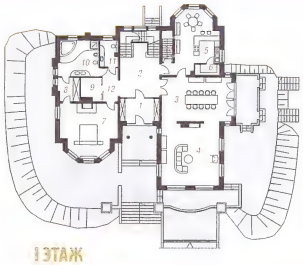

I ЭТАЖ

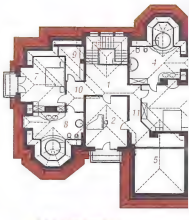

МАНСАРДА

АРХОН УКРАИНА 02660 г. Киев ул. Крайняя 1 В +38(044) 331 23 71, +38(044) 331 23 72, +38(067) 505 22 17 archon@archon.com.ua www.archon.com

я в

0,00 м²

вал 258,70 м²

вая, столовая,
лет, котельная,
е помещение,

	38,00 x 36,00 м²
	852,60 м²
	324,00 м²
	516,30 м²
	2982,00 м³
	11,44 м

рукция

мический блок
+ клинкер;
бетонная плита;
шевая; высота
вля: 4-скатная,с
ровли деревянная,

7	(264,2) м²
7	(11,7)
3	(10,9)
7	(46,7)
1	(36,1)
4	(22,4)
8	(4,7)
7	(35,7)
1	(21,1)
4	(5,4)
4	(5,4)
6	(46,6)
6	(4,6)
9	(7,9)
0	(5,0)

0 м²

0	(191,0) м²
5	(15,5)
2	(25,2)
6	(33,6)
5	(27,6)
5	(9,5)
0	(11,0)
4	(24,8)
8	(22,6)
2	(7,9)
4	(6,4)
9	(6,9)

фасад со стороны входа

боковой фасад

боковой фасад

фасад со стороны сада

Покупая оригинальный проект Бюро Проектов ARCHON+ с цветной надписью archon, Вы получите квалифицированную консультацию по строительству Вашего дома в офисе Архон Украина

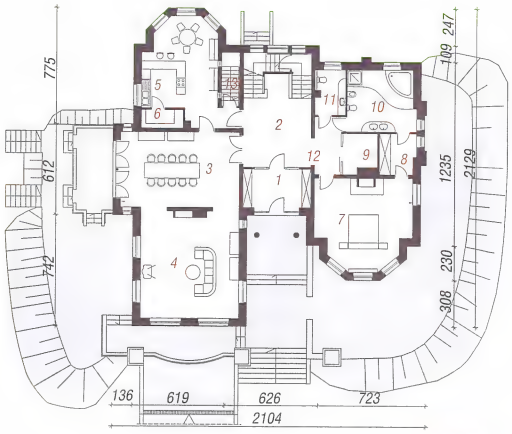

I ЭТАЖ

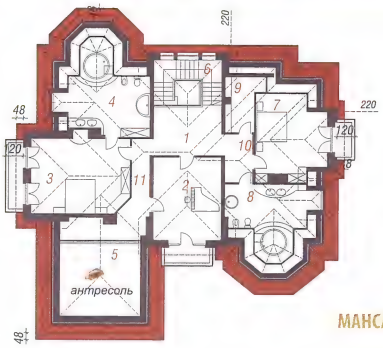

МАНСАРДА

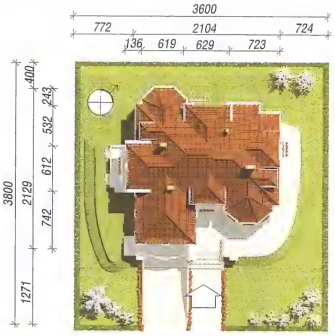

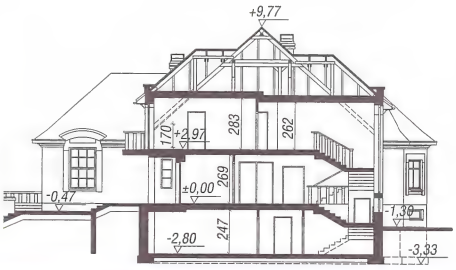

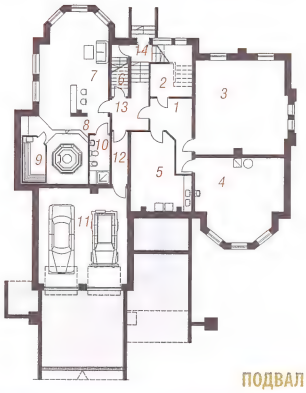

ПОДВАЛ

зеркальное
ие этого проекта.

ПОДВАЛ

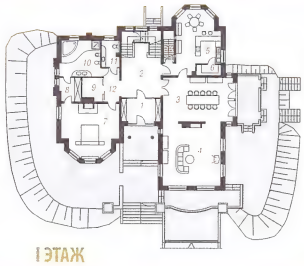

I ЭТАЖ

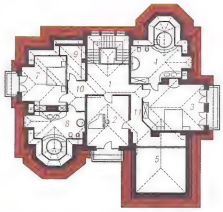

МАНСАРДА

ЯЛЫЙ ДВОР ПОД ЯСЕНЕМ

лощадь 1390 м^2

т из:

цзал на 30 чел.,
чел.,
ых мест в 23 номерах и 2-х аппартаментах,
е, офисное, кухонное помещение,
ля отдыха

ЭТАЖ

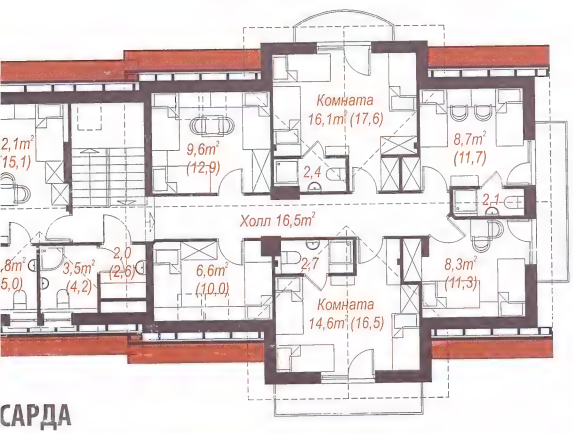

САРДА

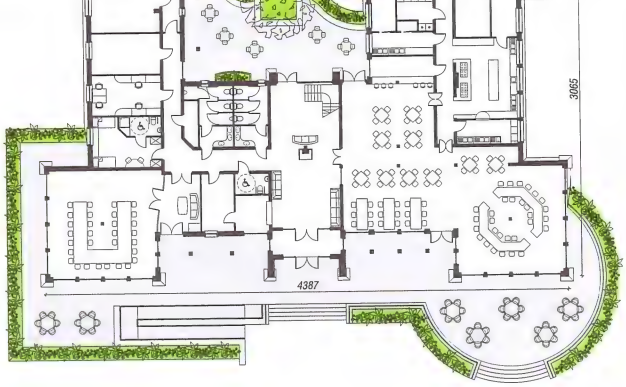

I ЭТАЖ

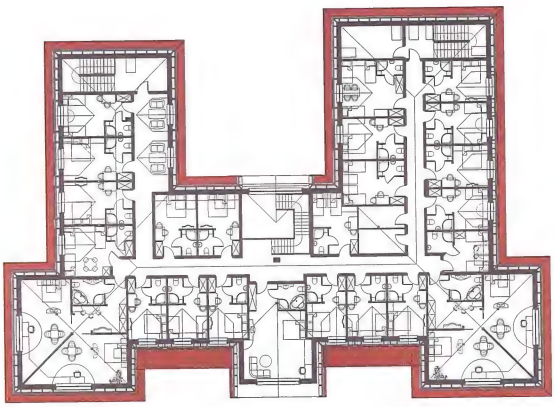

МАНСАРДА

ПАНСИОНАТ У ФОНТАНА:

мин. размер участка:	19,25 x 27,10 м
полезная площадь:	243,60 м^2
жилая площадь:	231,00 м^2
общая площадь:	298,30 м^2
площадь застройки:	167,30 м^2
площадь кровли:	315,00 м^2
строительный объем:	1099,00 м^3
высота здания:	8,23 м

I ЭТАЖ

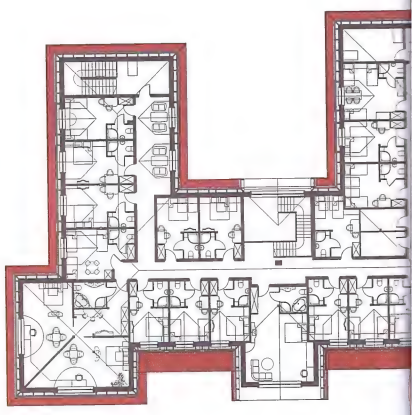

МАНСАРДА

ПОСТОЯЛЫЙ ДВОР ПОД ЯСЕНЕМ

- полезная площадь 1390 м^2

Дом состоит из:

- конференцзал на 30 чел.,
- зал на 94 чел.,
- 56 спальных мест в 23 номерах и 2-х аппартаментах,
- подсобное, офисное, кухонное помещение,
- террасы для отдыха

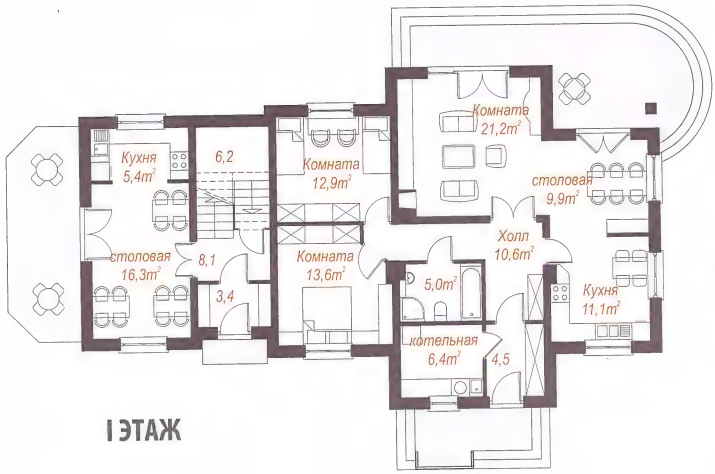

I ЭТАЖ

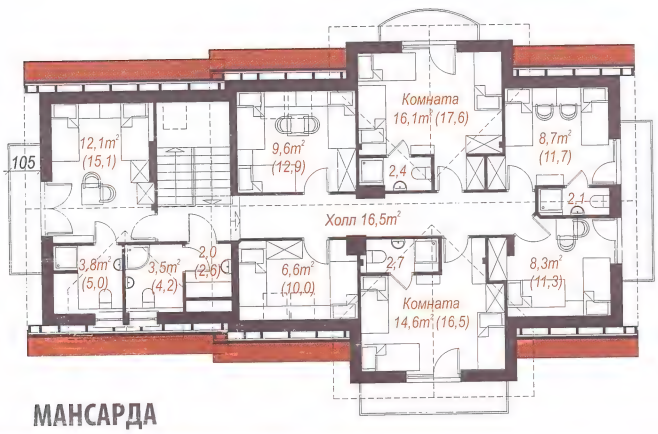

МАНСАРДА

ПАНСИОНАТ У ФОНТАНА:

мин. размер участка:	19,25 x 27,10 м
полезная площадь:	243,60 м^2
жилая площадь:	231,00 м^2
общая площадь:	298,30 м^2
площадь застройки:	167,30 м^2
площадь кровли:	315,00 м^2
строительный объем:	1099,00 м^3
высота здания:	8,23 м

ГАРАЖИ И ГАРАЖНЫЙ НАВЕС

ГАРАЖНЫЙ НАВЕС

площадь застройки: 44,20 м²
полезная площадь: 37,80 м²
строительный объем: 187,00 м³

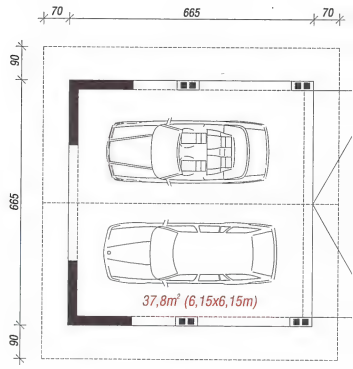

ДВУХМЕСТНЫЙ ГАРАЖ Г-1

мин. размер участка: 13,50 x 16,70 м
площадь застройки: 56,60 м²
полезная площадь: 48,50 м²
строительный объем: 237,50 м³

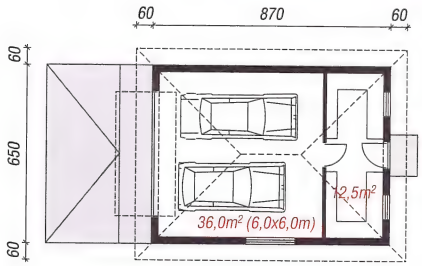

ОДНОМЕСТНЫЙ ГАРАЖ Г-2

мин. размер участка: 11,10 x 14,10 м
площадь застройки: 29,10 м²
полезная площадь: 23,70 м²
строительный объем: 115,10 м³

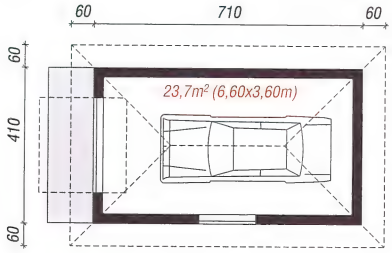

ТРЕХМЕСТНЫЙ ГАРАЖ

мин. размер участка: 15,58 x 20,08 м
площадь застройки: 103,60 м²
полезная площадь: 91,40 м²
строительный объем: 372,40 м³

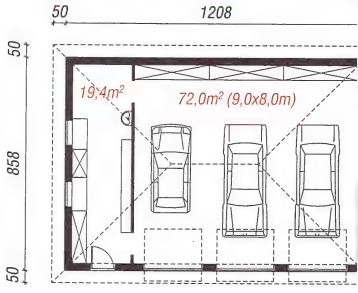

ДВУХМЕСТНЫЙ ГАРАЖ Г-4

мин. размер участка: 13,50 x 13,50 м
площадь застройки: 42,20 м²
полезная площадь: 36,60 м²
строительный объем: 168,80 м³

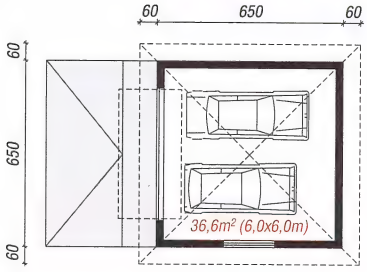

ОДНОМЕСТНЫЙ ГАРАЖ Г-5

мин. размер участка: 11,10 x 14,10 м
площадь застройки: 29,10 м²
полезная площадь: 23,70 м²
строительный объем: 115,20 м³

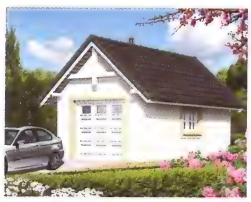

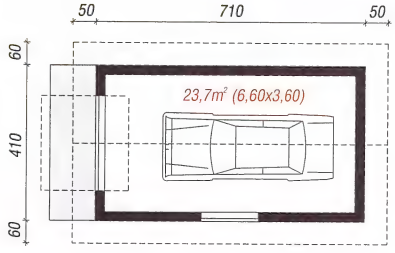

ДВУХМЕСТНЫЙ ГАРАЖ

мин. размер участка: 13,50 x 16,70 м
площадь застройки: 56,60 м²
полезная площадь: 48,50 м²
строительный объем: 254,30 м³

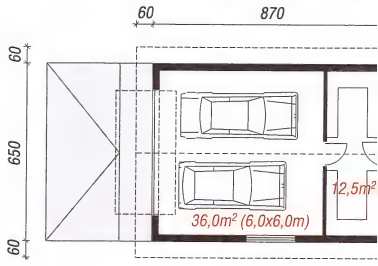

ГАРАЖИ И ГАРАЖНЫЙ НАВЕС

ГАРАЖНЫЙ НАВЕС Н-1

площадь застройки: 44,20 м²
полезная площадь: 37,80 м²
строительный объем: 187,00 м³

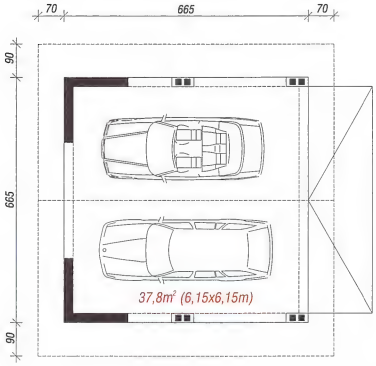

...Й ГАРАЖ Г-1

...х 16,70 м
56,60 м²
48,50 м²
237,50 м³

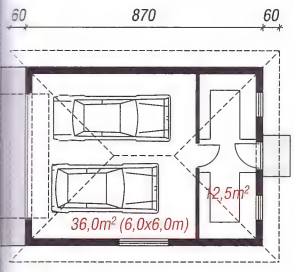

ОДНОМЕСТНЫЙ ГАРАЖ Г-2

мин. размер участка: 11,10 x 14,10 м
площадь застройки: 29,10 м²
полезная площадь: 23,70 м²
строительный объем: 115,10 м³

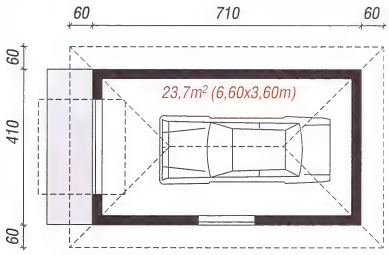

ТРЕХМЕСТНЫЙ ГАРАЖ Г-3

мин. размер участка: 15,58 x 20,08 м
площадь застройки: 103,60 м²
полезная площадь: 91,40 м²
строительный объем: 372,40 м³

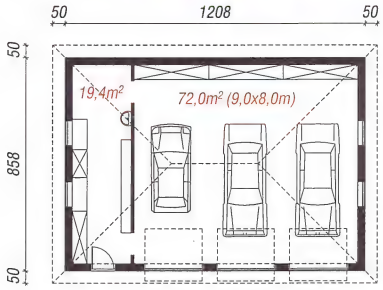

...Й ГАРАЖ Г-4

...х 13,50 м
42,20 м²
36,60 м²
168,80 м³

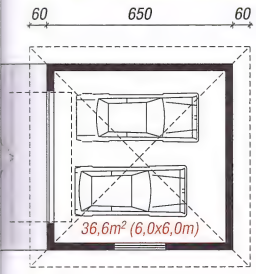

ОДНОМЕСТНЫЙ ГАРАЖ Г-5

мин. размер участка: 11,10 x 14,10 м
площадь застройки: 29,10 м²
полезная площадь: 23,70 м²
строительный объем: 115,20 м³

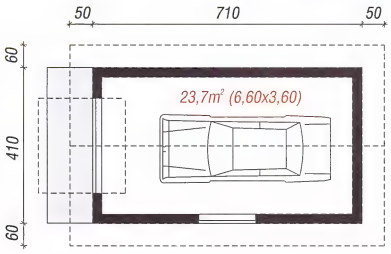

ДВУХМЕСТНЫЙ ГАРАЖ Г-6

мин. размер участка: 13,50 x 16,70 м
площадь застройки: 56,60 м²
полезная площадь: 48,50 м²
строительный объем: 254,30 м³

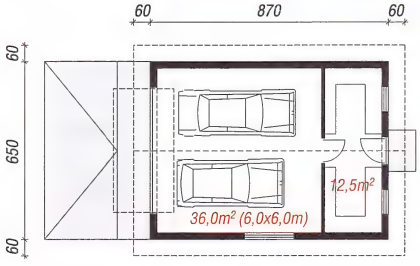

...МЕСТНЫЙ ГАРАЖ Г-6А

...р участка: 13,50 х 16,70 м
...астройки: 56,60 м²
...лощадь: 62,10 м²
...ный объем: 249,70 м³

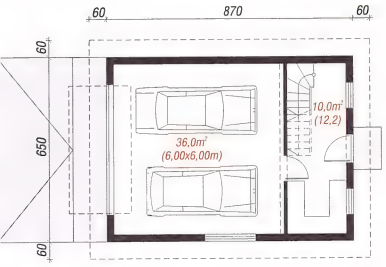

ХОЗЯЙСТВЕННАЯ ПОСТРОЙКА Г-7

объем разработки:
- архитектурный проект,
- конструкционный проект

мин. размер участка: 15,50 х 38,00 м
площадь застройки: 225,00 м²
полезная площадь: 332,20 м²
строительный объем: 1270,00 м³

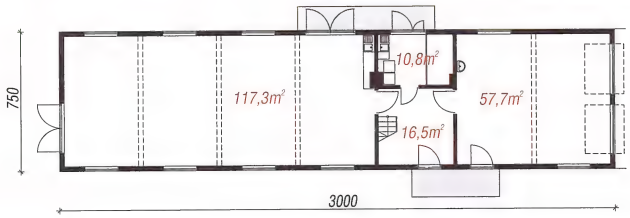

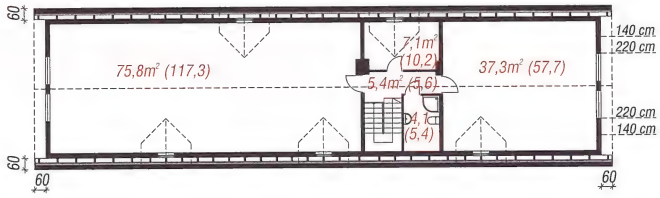

...МЕСТНЫЙ ГАРАЖ Г-8

...ер участка: 15,50 х 20,00 м
...астройки: 102,00 м²
...лощадь: 91,40 м²
...ный объем: 559,00 м³

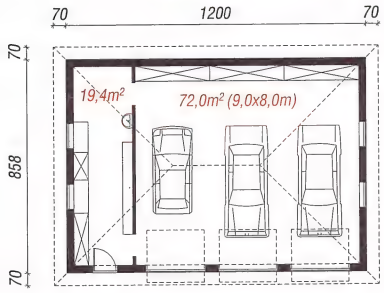

ДВУХМЕСТНЫЙ ГАРАЖ Г-9

мин. размер участка: 13,60 х 16,70 м
площадь застройки: 57,40 м²
полезная площадь: 49,20 м²
строительный объем: 248,00 м³

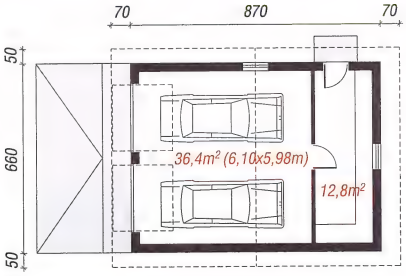

ОДНОМЕСТНЫЙ ГАРАЖ Г-9А

мин. размер участка: 11,18 х 17,10 м
площадь застройки: 36,30 м²
полезная площадь: 28,80 м²
строительный объем: 159,60 м³

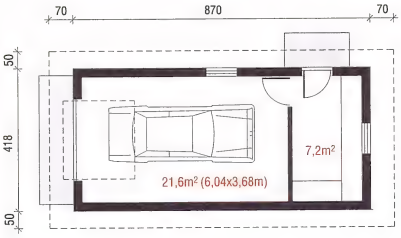

...ЙСТВЕННАЯ ПОСТРОЙКА Г-10

...ер участка: 12,30 х 13,60 м
...застройки: 35,00 м²
...площадь: 29,30 м²
...ный объем: 144,00 м³

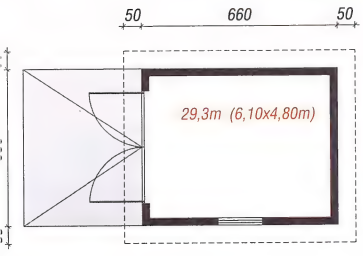

ОДНОМЕСТНЫЙ ГАРАЖ Г-11

для строительства близнецов на границе участка

мин. размер участка: 7,50 х14,10 м
площадь застройки: 24,80 м²
полезная площадь: 19,80 м²
строительный объем: 101,00 м³

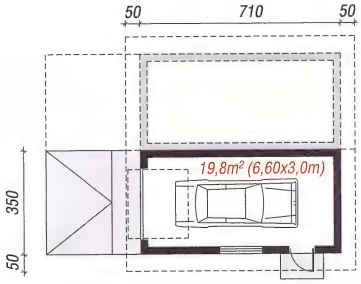

ОДНОМЕСТНЫЙ ГАРАЖ Г-13

мин. размер участка: 11,30 х14,50 м
площадь застройки: 27,90 м²
полезная площадь: 22,80 м²
строительный объем: 113,00 м³

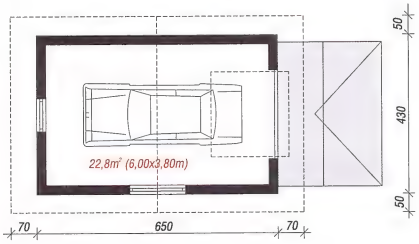

ГАРАЖИ И ХОЗЯЙСТВЕННЫЕ ЗДАНИЯ

ДВУХМЕСТНЫЙ ГАРАЖ Г-6А

мин. размер участка: 13,50 x 16,70 м
площадь застройки: 56,60 м²
полезная площадь: 62,10 м²
строительный объем: 249,70 м³

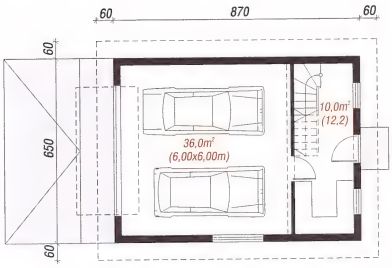

ХОЗЯЙСТВЕННАЯ ПОСТРОЙКА

объем разработки:
- архитектурный проект,
- конструкционный проект

мин. размер участка: 15,50 x 38,00 м
площадь застройки: 225,00 м²
полезная площадь: 332,20 м²
строительный объем: 1270,00 м³

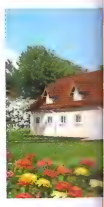

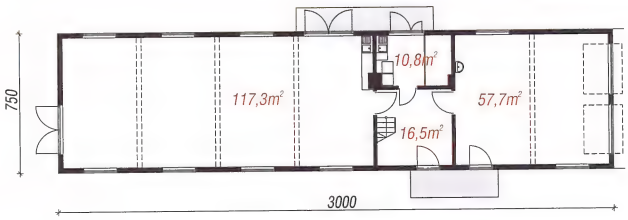

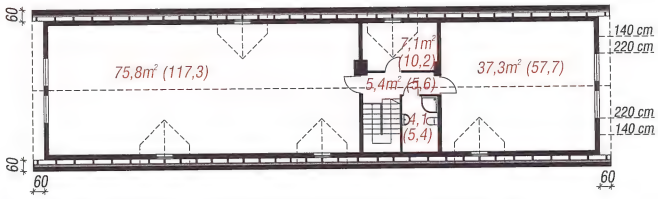

ТРЕХМЕСТНЫЙ ГАРАЖ Г-8

мин. размер участка: 15,50 x 20,00 м
площадь застройки: 102,00 м²
полезная площадь: 91,40 м²
строительный объем: 559,00 м³

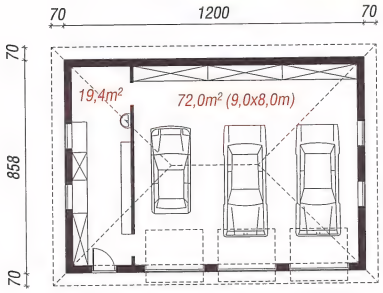

ДВУХМЕСТНЫЙ ГАРАЖ Г-9

мин. размер участка: 13,60 x 16,70 м
площадь застройки: 57,40 м²
полезная площадь: 49,20 м²
строительный объем: 248,00 м³

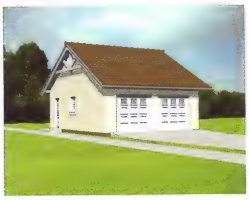

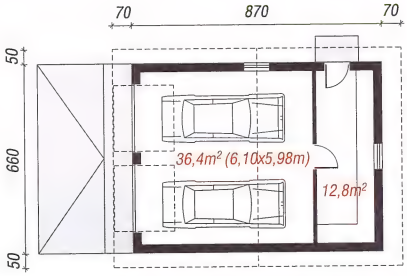

ОДНОМЕСТНЫЙ ГАРАЖ

мин. размер участка: 11,18 x 17,10 м
площадь застройки: 36,30 м²
полезная площадь: 28,80 м²
строительный объем: 159,60 м³

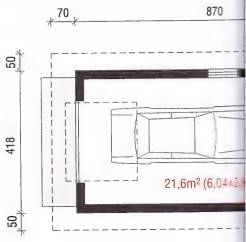

ХОЗЯЙСТВЕННАЯ ПОСТРОЙКА Г-10

мин. размер участка: 12,30 x 13,60 м
площадь застройки: 35,00 м²
полезная площадь: 29,30 м²
строительный объем: 144,00 м³

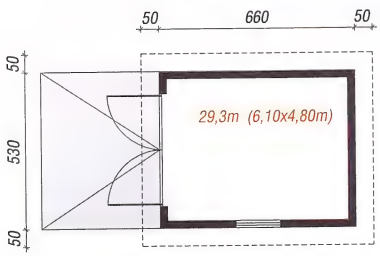

ОДНОМЕСТНЫЙ ГАРАЖ Г-11

для строительства близнецов на границе участка

мин. размер участка: 7,50 x14,10 м
площадь застройки: 24,80 м²
полезная площадь: 19,80 м²
строительный объем: 101,00 м³

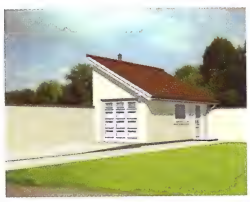

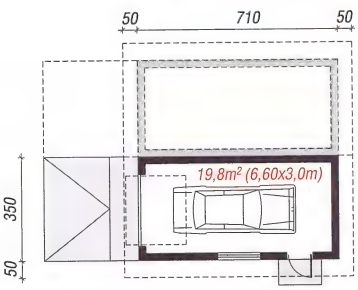

ОДНОМЕСТНЫЙ ГАРАЖ

мин. размер участка: 11,30 x14,50 м
площадь застройки: 27,90 м²
полезная площадь: 22,80 м²
строительный объем: 113,00 м³

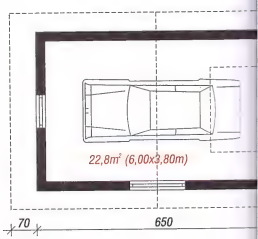

БЕСЕДКА площадь застройки 10,00 м² (не требует разрешения на строительство)

БЕСЕДКА А

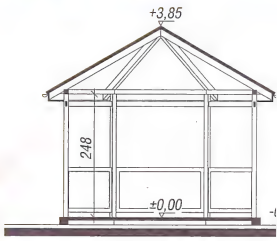

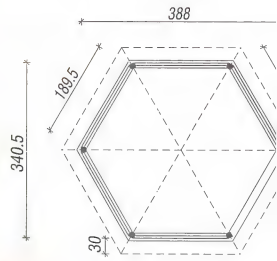

БЕСЕДКА площадь застройки 24,40 м² (не требует разрешения на строительство)

БЕСЕДКА БАРБЕКЮ А

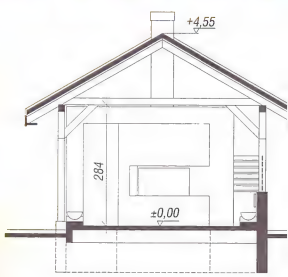

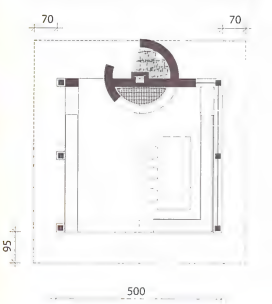

АРХОН УКРАИНА 02660 г. Киев ул. Крайняя 1 В +38(044) 331 23 71, +38(044) 331 23 72, +38(067) 505 22 17 archon@archon.com.ua www.archon.com.u

площадь застройки 10,00 м² (не требует разрешения на строительство)

БЕСЕДКА А-1

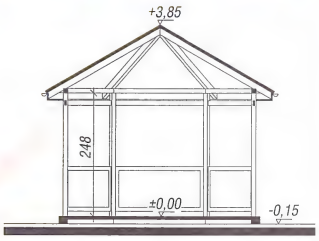

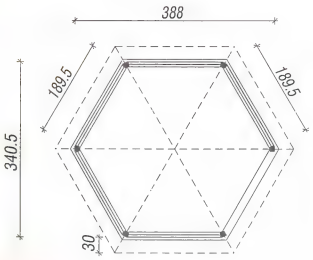

площадь застройки 24,40 м² (не требует разрешения на строительство)

БЕСЕДКА БАРБЕКЮ А-2

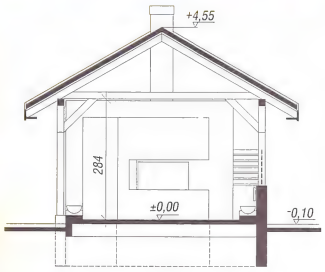

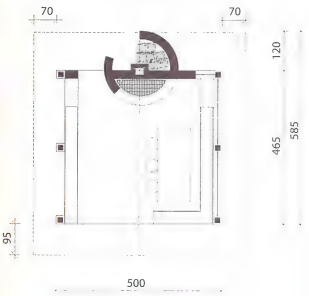

archon
ПРОЕКТЫ КОТТЕДЖЕЙ

С нами Вы быстро и без проблем простроите микрорайон

Проекты использованные при планировании микрорайона:

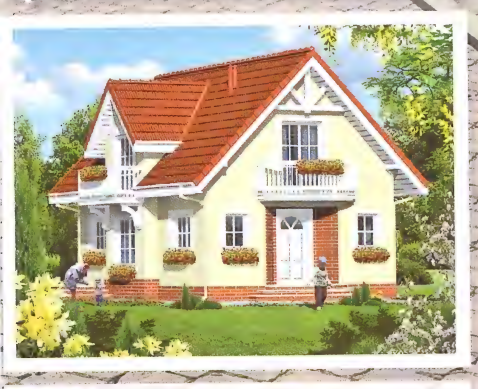

Дом в антоновке

Дом в бархатцах 2

Дом в цикламенах

Микрорайон „Под Каштанами" в Писарах гмина Забежув

arch

ПРОЕКТЫ КОТТ

С нами Вы быстро и без проблем простроите микрорайон

Проекты использованные при планировании микрорайона:

Дом в антоновке

Дом в бархатцах 2

Дом в цикламенах

Микрорайон „Под Каштанами" в Писарах гмин

Проектируем микрорайоны в разных стилях

Современные микрорайоны

Проекты, использованные при планировании микрорайона:
- Дом в куркуме
- Дом в мандрагоре

Микрорайон из вилл

Проекты, использованные при планировании микрорайона:
- Вилла Вероника
- Вилла Виктория

Небольшие резиденции

Микрорайон «Зеленое» в Сербах под Зеленой Гурой

Проекты, использованные пр планировании микрорайона:
- Дом под красной рябиной 2
- Дом в винограднике 2

стируем микрорайоны в разных стилях

ые микрорайоны

анные при планировании

ре

орайон из вилл

, использованные при
ании микрорайона:
ероника
ктория

Небольшие резиденции

Микрорайон «Зеленое»
в Сербах под Зеленой Гурой

Проекты, использованные при планировании микрорайона:
- Дом под красной рябиной 2
- Дом в винограднике 2

роектируем микрорайоны в разных стилях

ами Вы быстро и без
облем простроите
крорайон

ттеджный городок
огоквартирных домов

ты использованные при планировании микрорайона:
у бульвара 3

Проекты использованные при
планировании микрорайона:
- Дом на аллее 2 (Б)

Проекты использованные при
планировании микрорайона :
- Дом у бульвара 6

Проектируем микрорайоны в разных стилях

С нами Вы быстро и без проблем простроите микрорайон

Коттеджный городок многоквартирных домов

Проекты использованные при планировании микрорайона:
- Дом у бульвара 3

Проекты использованные
планировании микрорай
- Дом на аллее 2 (Б)

Проекты использованные при планировании микрорайона :
- Дом у бульвара 6

Дом в ясменнике 2

91,80 м² + подвал 50,50 м²

5 комнат, кухня, 2 ванные комнаты, котельная, хозяйственное помещение

мин. размер участка:	23,80 x 7,17 м²
общая площадь:	177,30 м²
площадь застройки:	65,70 м²
площадь кровли:	96,00 м²
строительный объем:	570,00 м³
высота здания:	8,10 м

Технология и конструкция

наружные стены:пустотелый керамический блок 25 см + пенопласт 14 см + штукатурка; перекрытия:монолитная железобетонная плита; лестница:железобетонная, заступная; высота стены мансарды: h=115 см; кровля: 2-скатная,с уклоном 35 град., конструкция кровли деревянная, кровля из керамической черепицы

Родственные проекты

- боковой сегмент (для сблокированой застройки) „Дом в ясменнике"

Покупая оригинальный проект Бюро Проектов ARCHON+ с цветной надписью archon, Вы получите квалифицированную консультацию по строительству Вашего дома в офисе Архон Украина

Подвал	50,5	(51,1) м²
1. Лестница	3,6	
2. Котельная	10,4	
3. Гараж	26,2	
4. Хоз. помещение	10,3	(10,9)

ПОДВАЛ

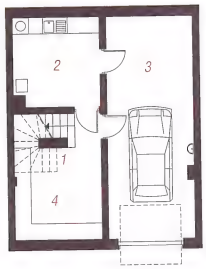

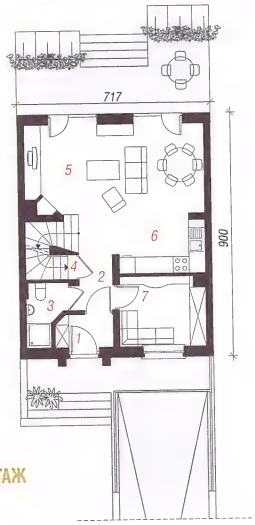

I ЭТАЖ

МАНСАРДА

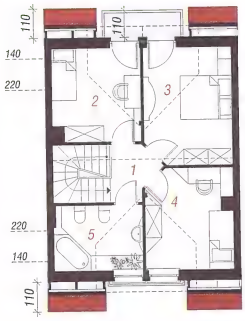

I Этаж	51,4 м²	
1. Тамбур	2,5	
2. Холл	4,3	
3. Туалет	2,9	
4. Лестница	4,1	
5. Гостиная	22,9	
6. Кухня	6,6	
7. Комната	8,1	

Мансарда	40,4	(47,7) м²
1. Холл	3,2	(3,2)
2. Комната	9,3	(11,1)
3. Комната	12,1	(13,8)
4. Комната	9,9	(11,7)
5. Ванная	5,9	(7,9)

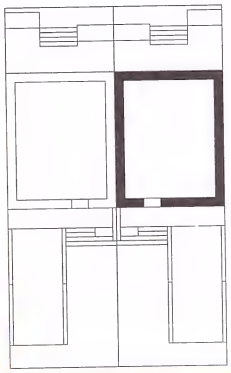

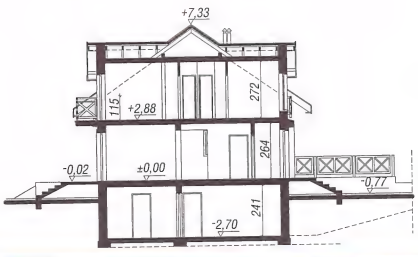

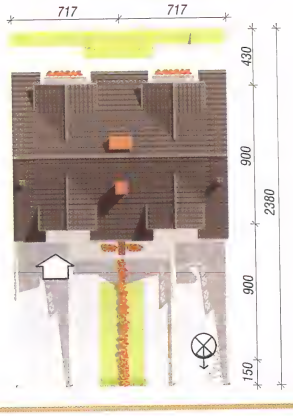

Перенеси на кальку и привяжи к карте

ПОДВАЛ

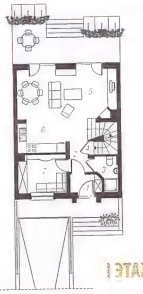

I ЭТАЖ

МАНСАРДА

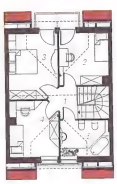

смотри зеркальное отображение этого проекта.

фасад со стороны входа

фасад со стороны сада

Покупая оригинальный проект Бюро Проектов ARCHON+ с цветной надписью archon, Вы получите квалифицированную консультацию по строительству Вашего дома в офисе Архон Украина

В ЯСМ

9

+ под

5 комнат, кухня, 2 ва… котельная, хозяйстве…

мин. размер участка:
общая площадь:
площадь застройки:
площадь кровли:
строительный объем:
высота здания:

Технология и конст…

наружные стены:пустотел… блок 25 см + пенопласт 14…
перекрытия:монолитная …
лестница:железобетонная
мансарды: h=115 см; кров…
35 град., конструкция кров…
из керамической черепиц…

Родственные прое…

- боковой сегмент (для … застройки) „Дом в ясме…

Подвал

1. Лестница
2. Котельная
3. Гараж
4. Хоз. помещение

I Этаж

1. Тамбур
2. Холл
3. Туалет
4. Лестница
5. Гостиная
6. Кухня
7. Комната

Мансарда

1. Холл
2. Комната
3. Комната
4. Комната
5. Ванная

ПОДВАЛ

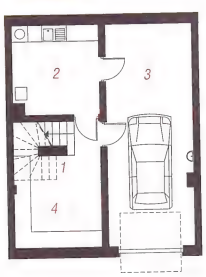

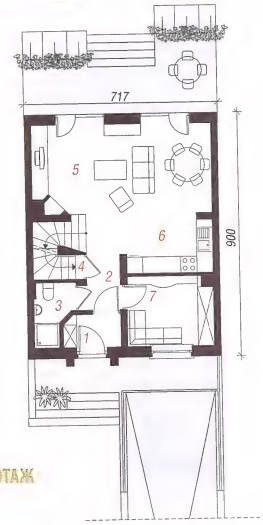

I ЭТАЖ

МАНСАРДА

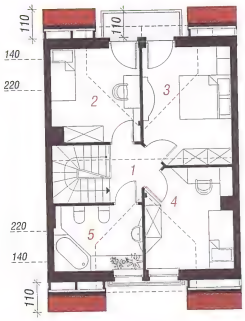

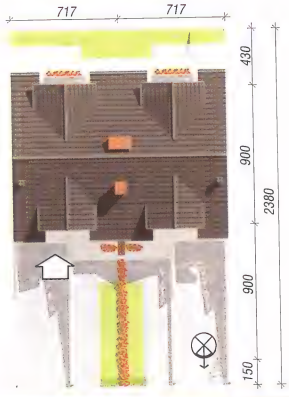

КОНТУР ДОМА - МАСШТАБ 1:500

Перенеси на кальку и привяжи к карте

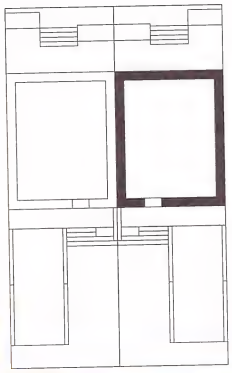

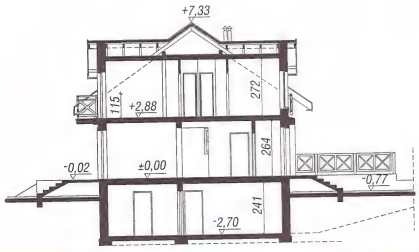

ПОДВАЛ

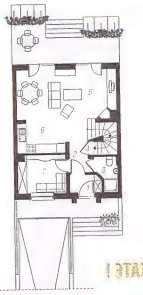

I ЭТАЖ

МАНСАРДА

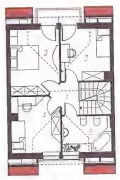

смотри зер… отображение это…

Дом под гинко 3

94,30 м² + подвал 51,30 м²

5 комнат, кухня, ванная комната,туалет, котельная, хозяйственное помещение

мин. размер участка:	24,00 x 5,70 м²
общая площадь:	183,40 м²
площадь застройки:	64,10 м²
площадь кровли:	93,90 м²
строительный объем:	578,00 м³
высота здания:	8,91 м

фасад со стор

фасад со стор

Технология и конструкция

наружные стены:пустотелый керамический блок 25 см + пенопласт 14 см + штукатурка; перекрытия:монолитная железобетонная плита; лестница:железобетонная, заступная; высота стены мансарды: h=115 см; кровля: 2-скатная,с уклоном 35 град., конструкция кровли деревянная, кровля из керамической черепицы

Родственные проекты

- боковый сегмент „Дом под гико 4", - без подвала „Дом под гинко", „Дом под гинко 2"

Покупая оригинальный проект Бюро Проектов ARCHON+ с цветной надписью archon, Вы получите квалифицированную консультацию по строительству Вашего дома в офисе Архон Украина

Подвал	51,3 м²
1. Холл	8,2
2. Хоз. помещение	4,6
3. Гараж	19,4
4. Котельная	19,1

I Этаж	47,7 м²
1. Тамбур	3,8
2. Комната	8,3
3. Холл	6,2
4. Ванная	2,1
5. Кухня	8,0
6. Гостиная	19,3

Мансарда	46,6	(51,7) м²
1. Холл	7,9	(7,9)
2. Комната	13,2	(16,2)
3. Ванная	5,5	(5,5)
4. Комната	11,6	(12,6)
5. Комната	8,4	(9,5)

I ЭТАЖ

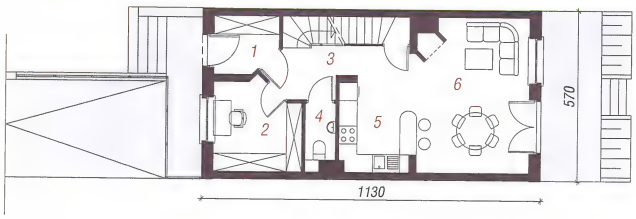

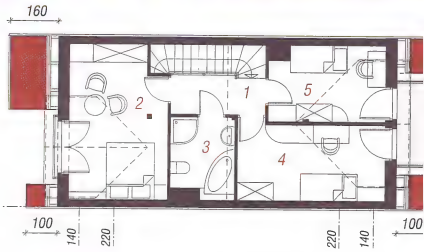

МАНСАРДА

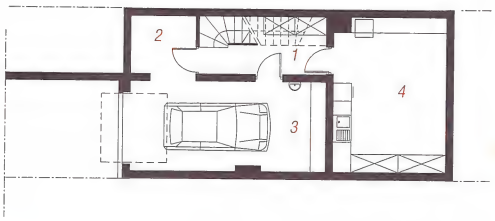

ПОДВАЛ

КОНТУР ДОМА - МАСШТАБ 1:500
Перенеси на кальку и приложи к карте

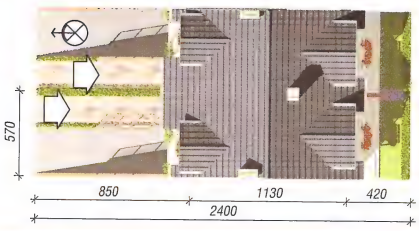

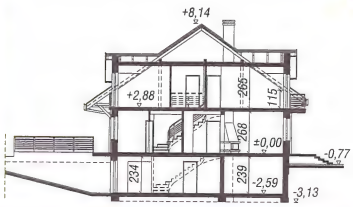

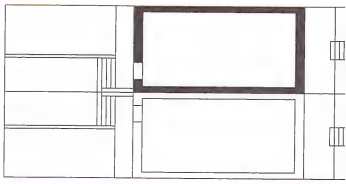

смотри зеркальное отображение этого проекта.

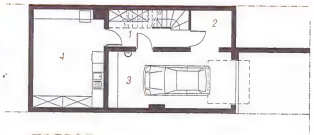

ПОДВАЛ

I ЭТАЖ

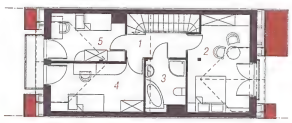

МАНСАРДА

АРХОН УКРАИНА 02660 г. Киев ул. Крайняя 1 В +38(044) 331 23 71, +38(044) 331 23 72, +38(067) 505 22 17 archon@archon.com.ua www.archon.com

3

94,30 м²

двал 51,30 м²

...ая комната,туалет, ...ое помещение

24,00 x 5,70	м²
183,40	м²
64,10	м²
93,90	м²
578,00	м³
8,91	м

...трукция

...мический
... + штукатурка;
...бетонная плита;
...ная; высота стены
... 2-скатная,с уклоном
... деревянная, кровля

...кты

...под гико 4", - без
..."Дом под гинко 2"

...1,3 м²

...7,7 м²

...5,6 (51,7) м²

...7,9	(7,9)
...3,2	(16,2)
...5,5	(5,5)
...1,6	(12,6)
...8,4	(9,5)

фасад со стороны входа

фасад со стороны сада

Покупая оригинальный проект Бюро Проектов ARCHON+ с цветной надписью archon, Вы получите квалифицированную консультацию по строительству Вашего дома в офисе Архон Украина

I ЭТАЖ

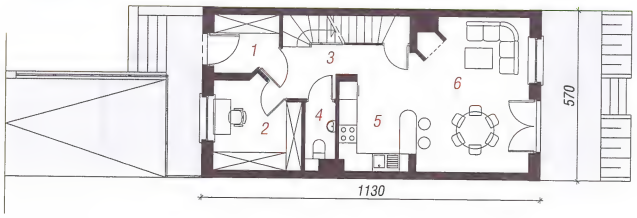

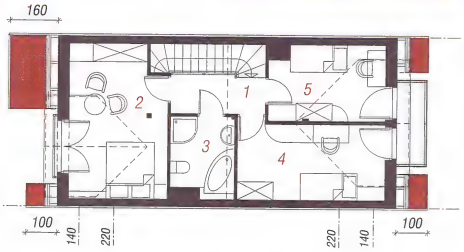

МАНСАРДА

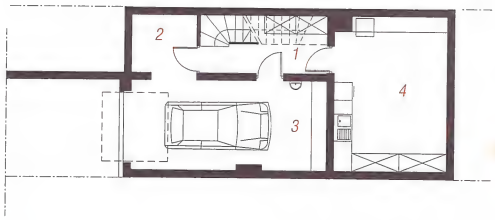

ПОДВАЛ

КОНТУР ДОМА - МАСШТАБ 1:500
Перенеси на кальку и приложи к карте

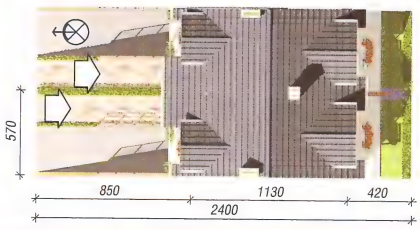

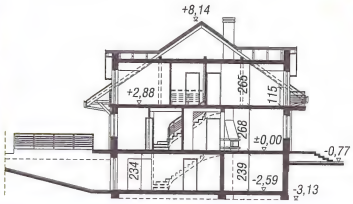

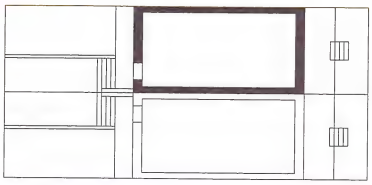

...зеркальное
...е этого проекта.

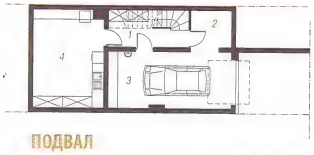

ПОДВАЛ

I ЭТАЖ

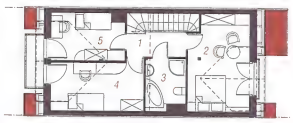

МАНСАРДА

archon

АРХОН УКРАИНА 02660 г. Киев ул. Крайняя 1 В +38(044) 331 23 71, +38(044) 331 23 72, +38(067) 505 22 17 archon@archon.com.ua www.archon.com.ua

зоны входа

зоны сада

Дом под гинко

96,30 м²

5 комнат, кухня, ванная комната,туалет

мин. размер участка:	20,30 x 5,70 м²
общая площадь:	119,50 м²
площадь застройки:	64,40 м²
площадь кровли:	93,90 м²
строительный объем:	433,00 м³
высота здания:	8,46 м

Технология и конструкция

наружные стены:пустотелый керамический блок 25 см + пенопласт 14 см + штукатурка; перекрытия:монолитная железобетонная плита; лестница:деревянная, заступная; высота стены мансарды: h=115 см; кровля: 2-скатная,с уклоном 35 град., конструкция кровли деревянная, кровля из керамической черепицы

Родственные проекты

- боковый сегмент „Дом под гинко 2", - с гаражом в подвале „Дом под гинко 3", „Дом под гинко 4", - с шириной сегмента 6,5м „Дом в дельфиниуме"

Покупая оригинальный проект Бюро Проектов ARCHON+ с цветной надписью archon, Вы получите квалифицированную консультацию по строительству Вашего дома в офисе Архон Украина

I Этаж	49,2 м²
1. Тамбур	3,8
2. Комната	7,4
3. Холл	7,1
4. Ванная	3,2
5. Кухня	8,0
6. Гостиная	19,7

Мансарда	47,1	(52,1) м²
1. Холл и лестница	7,9	(7,9)
2. Комната	13,2	(16,1)
3. Ванная	5,7	(5,7)
4. Комната	11,6	(12,7)
5. Комната	8,7	(9,7)

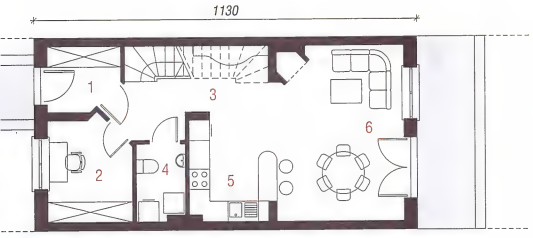

I ЭТАЖ

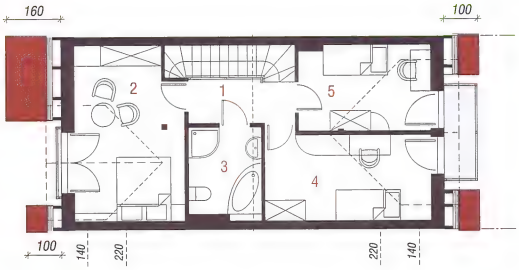

МАНСАРДА

КОНТУР ДОМА - МАСШТАБ 1:500

Перенеси на кальку и приложи к карте

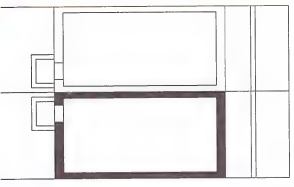

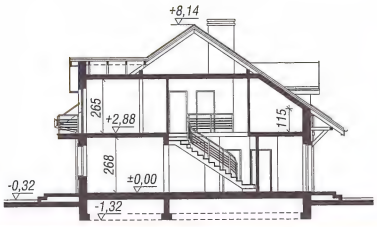

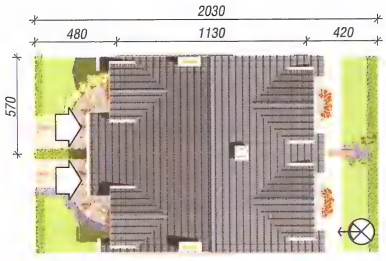

смотри зеркальное отображение этого проекта.

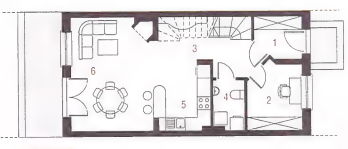

I ЭТАЖ

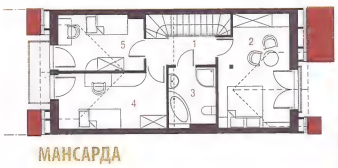

МАНСАРДА

фасад со стороны входа

фасад со стороны сада

5 комнат, кухня,

мин. размер участка
общая площадь:
площадь застройки:
площадь кровли:
строительный объем
высота здания:

Технология и

наружные стены:пус
блок 25 см + пенопл
перекрытия:монол
лестница:деревянная
мансарды: h=115 см
35 град., конструкция
из керамической че

Родственные п

- боковый сегмент
- с гаражом в подва

„Дом под гинко 4",
6,5м „Дом в дельф

Покупая оригинальный проект Бюро Проектов ARCHON+ с цветной надписью archon, Вы получите квалифицированную консультацию по строительству Вашего дома в офисе Архон Украина

I Этаж

1. Тамбур
2. Комната
3. Холл
4. Ванная
5. Кухня
6. Гостиная

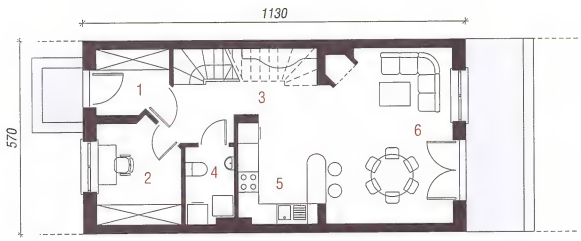

I ЭТАЖ

Мансарда

1. Холл и лестница
2. Комната
3. Ванная
4. Комната
5. Комната

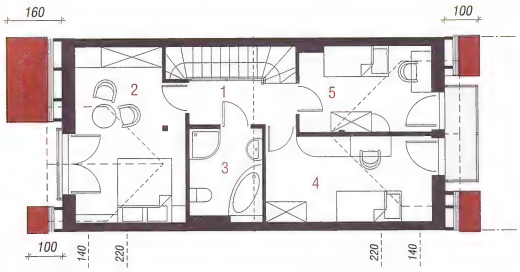

МАНСАРДА

КОНТУР ДОМА - МАСШТАБ 1:500

Перенеси на кальку и приложи к карте

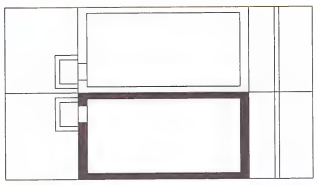

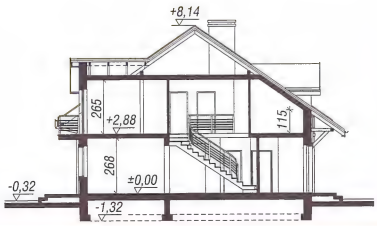

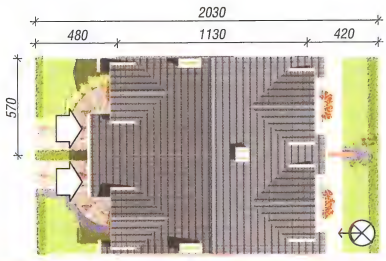

смотри зер
отображение э

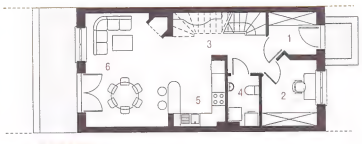

I ЭТАЖ

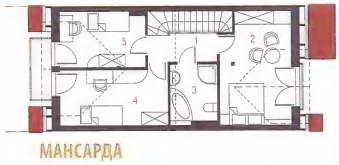

МАНСАРДА

Дом в клематисах

101,60 м² + гараж 15,60 м²

5 комнат, кухня, ванная комната,туалет, котельная

мин. размер участка:	19,50 x 7,60 м²
общая площадь:	143,40 м²
площадь застройки:	84,20 м²
площадь кровли:	117,20 м²
строительный объем:	452,00 м³
высота здания:	7,96 м

фасад со стороны

фасад со стороны

Технология и конструкция

наружные стены:керамзитный блок 36,5 см + штукатурка; перекрытия:сборно-монолитное; лестница:железобетонная, заступная; высота стены мансарды: h=113 см; кровля: 2-скатная,с уклоном 35 град., конструкция кровли деревянная, кровля из керамической черепицы

Родственные проекты

- с боковым сегментом приспособленным к сблокированной застройке „Дом в клематисах 2", - с шириной сегмента 9м „Дом в клематисах 3", - отдельностоящий „Дом в одуванчиках"

Покупая оригинальный проект Бюро Проектов ARCHON+ с цветной надписью archon, Вы получите квалифицированную консультацию по строительству Вашего дома в офисе Архон Украина

I Этаж	65,0	(66,0) м²
1. Тамбур	2,5	
2. Холл	4,3	
3. Котельная	3,7	
4. Туалет	1,7	
5. Гараж	15,6	(16,6)
6. Холл	6,8	
7. Кухня	5,6	
8. Гостиная	24,8	

Мансарда	52,2	(62,1) м²
1. Холл и лестница	6,7	(6,7)
2. Комната	10,8	(12,5)
3. Комната	11,0	(12,7)
4. Ванная	5,0	(5,0)
5. Комната	8,4	(11,8)
6. Комната	10,3	(13,4)

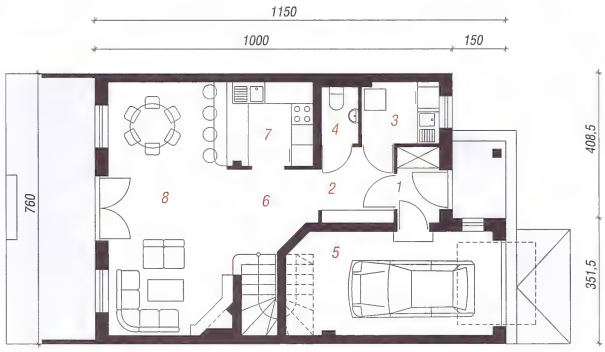

МАНСАРДА

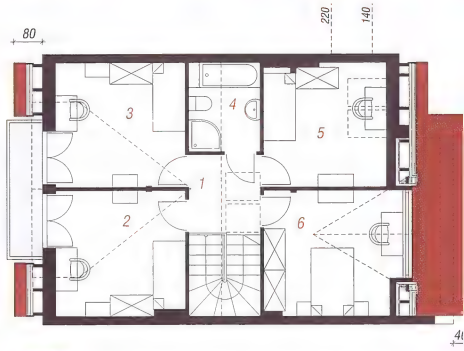

I ЭТАЖ

КОНТУР ДОМА - МАСШТАБ 1:500
Перенеси на кальку и приложи к карте

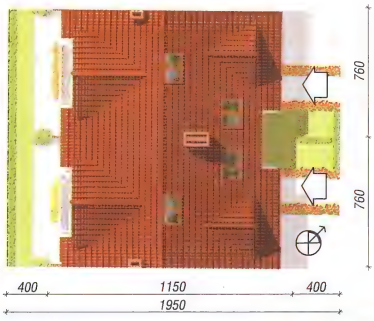

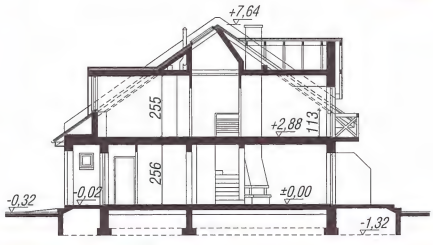

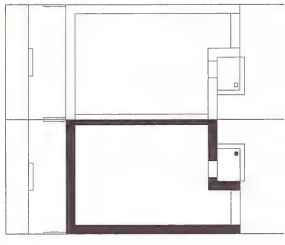

смотри зеркальное отображение этого проекта.

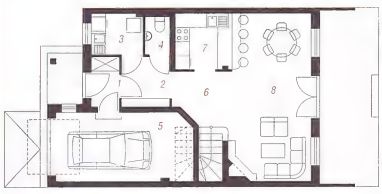

I ЭТАЖ

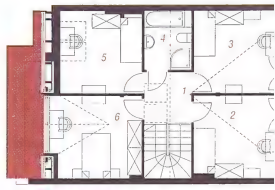

МАНСАРДА

АРХОН УКРАИНА 02660 г. Киев ул. Крайняя 1 В +38(044) 331 23 71, +38(044) 331 23 72, +38(067) 505 22 17 archon@archon.com.ua www.archon.com

ах

1,60 м²
раж 15,60 м²
комната, туалет,

19,50 x 7,60 м²
143,40 м²
84,20 м²
117,20 м²
452,00 м³
7,96 м

рукция

й блок 36,5 см +
но-монолитное;
тная; высота стены
-скатная, с уклоном
евянная, кровля

кты

риспособленным
йже „Дом в
й сегмента 9м „Дом
остоящий „Дом в

3 0 (66,0) м²

(16,6)

2 2 (62,1) м²

7 (6,7)
8 (12,5)
0 (12,7)
0 (5,0)
4 (11,8)
3 (13,4)

фасад со стороны входа

фасад со стороны сада

Покупая оригинальный проект Бюро Проектов ARCHON+ с цветной надписью archon, Вы получите квалифицированную консультацию по строительству Вашего дома в офисе Архон Украина

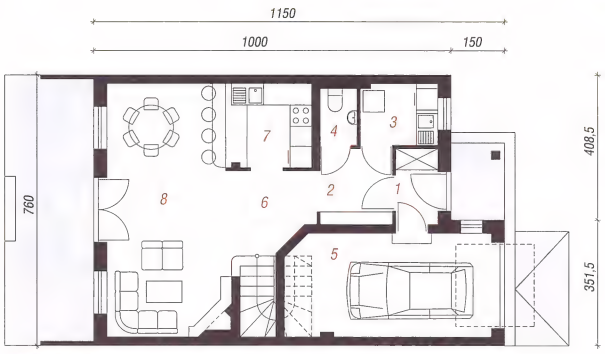

МАНСАРДА

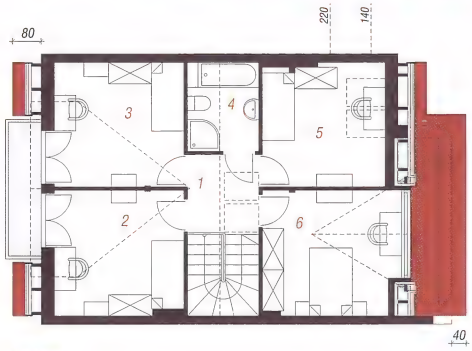

I ЭТАЖ

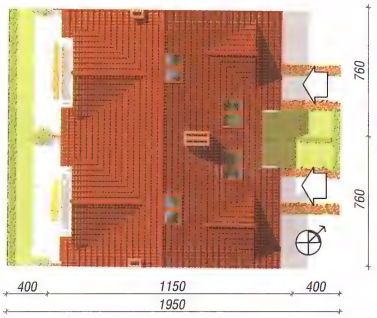

КОНТУР ДОМА - МАСШТАБ 1:500
Перенеси на кальку и приложи к карте

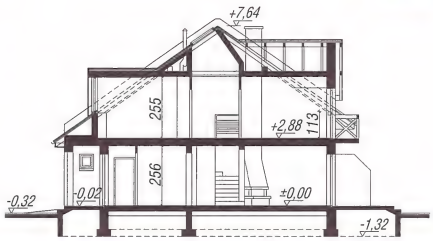

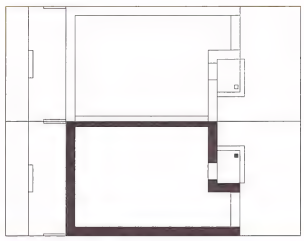

и зеркальное
ие этого проекта.

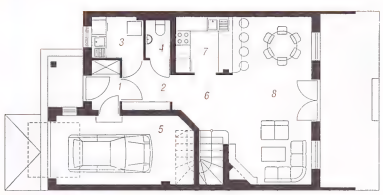
I ЭТАЖ

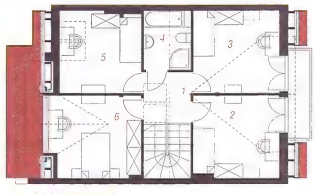
МАНСАРДА

Дом в клематисах 5 (Р)

102,80 м² + гараж 17,40 м²

4 комнаты, кухня, ванная комната,туалет

мин. размер участка:	21,30 x 7,30 м²
общая площадь:	143,30 м²
площадь застройки:	81,40 м²
площадь кровли:	131,70 м²
строительный объем:	533,00 м³
высота здания:	8,09 м

зоны входа

зоны сада

Технология и конструкция

наружные стены:пустотелый керамический блок 25 см + пенопласт 14 см + штукатурка; перекрытия:монолитная железобетонная плита; лестница:железобетонная, заступная; высота стены мансарды: h=118 см; кровля: 2-скатная,с уклоном 37 град., конструкция кровли деревянная, кровля из керамической черепицы

Родственные проекты

- для сблокированной застройки „Дом в клематисах 5(Б)", - двухсемейный „Дом в клематисах 5"

Покупая оригинальный проект Бюро Проектов ARCHON+ с цветной надписью archon, Вы получите квалифицированную консультацию по строительству Вашего дома в офисе Архон Украина

I Этаж	67,7	(67,9) м²
1. Тамбур	6,9	
2. Холл	3,8	
3. Кухня	7,0	
4. Гостиная	25,8	
5. Лестница	4,4	
6. Туалет	2,4	(2,6)
7. Гараж	17,4	

Мансарда	52,5	(62,2) м²
1. Холл и лестница	4,4	(4,4)
2. Комната	12,6	(17,6)
3. Ванная	7,3	(9,2)
4. Комната	15,1	(16,4)
5. Комната	13,1	(14,6)

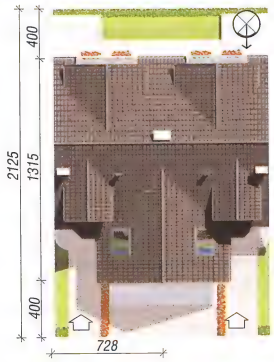

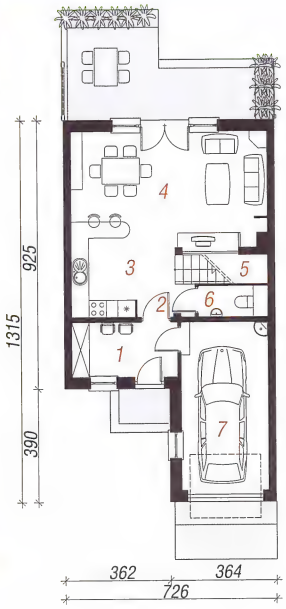

I ЭТАЖ

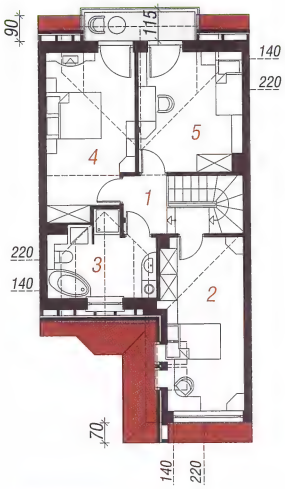

МАНСАРДА

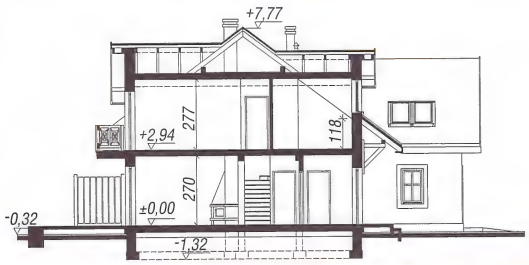

смотри зеркальное отображение этого проекта.

I ЭТАЖ

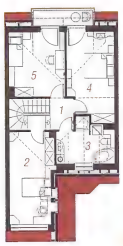

МАНСАРДА

фасад со стороны входа

фасад со стороны сада

Покупая оригинальный проект Бюро Проектов ARCHON+ с цветной надписью archon, Вы получите квалифицированную консультацию по строительству Вашего дома в офисе Архон Украина

в клемат

1

+ г

4 комнаты, кухня, в
комната,туалет

мин. размер участка:
общая площадь:
площадь застройки:
площадь кровли:
строительный объем:
высота здания:

Технология и кон

наружные стены:пустоте
блок 25 см + пенопласт
перекрытия:монолитная
лестница:железобетонна
мансарды: h=118 см; кр
37 град., конструкция к
из керамической черепи

Родственные пр

- для сблокированной
клематисах 5(Б)", - дв
клематисах 5"

I Этаж

1. Тамбур
2. Холл
3. Кухня
4. Гостиная
5. Лестница
6. Туалет
7. Гараж

Мансарда

1. Холл и лестница
2. Комната
3. Ванная
4. Комната
5. Комната

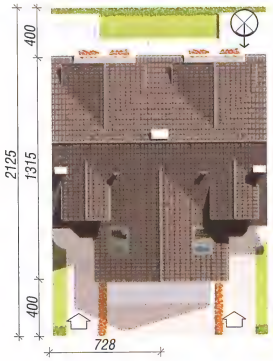

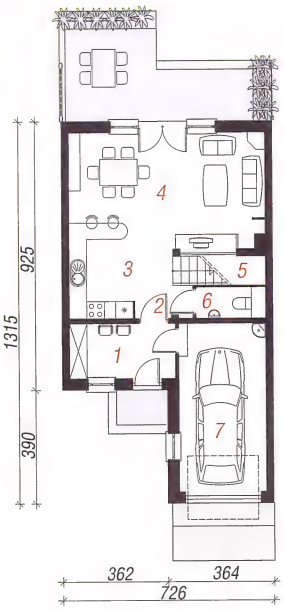

I ЭТАЖ

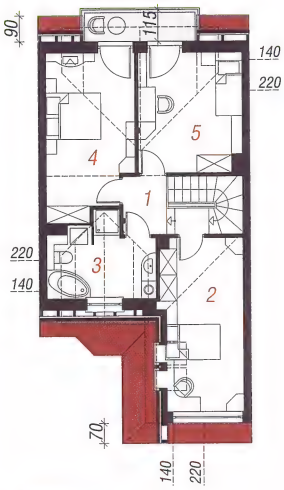

МАНСАРДА

КОНТУР ДОМА - МАСШТАБ 1:500
Перенеси на кальку и приложи к карте

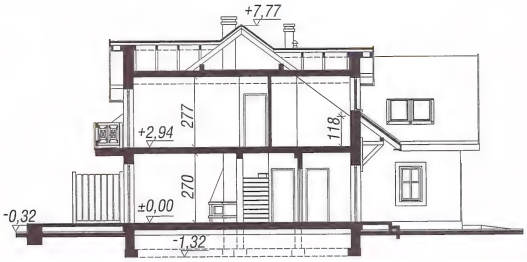

I ЭТАЖ

МАНСАРДА

смотри зерка
отображение эте

АРХОН УКРАИНА 02660 г. Киев ул. Крайняя 1 В +38(044) 331 23 71, +38(044) 331 23 72, +38(067) 505 22 17 archon@archon.com.ua www.archon.com.ua

Дом в клематисах 8 (Р)

104,40 м² + гараж 16,30 м²

5 комнат, кухня, ванная комната,туалет, котельная

мин. размер участка:	19,70 x 7,70 м²
общая площадь:	144,40 м²
площадь застройки:	85,90 м²
площадь кровли:	93,70 м²
строительный объем:	525,00 м³
высота здания:	8,12 м

фасад со стороны

фасад со стороны

Технология и конструкция

наружные стены:пустотелый керамический блок 25 см + пенопласт 14 см + штукатурка; перекрытия:монолитная железобетонная плита; лестница:железобетонная, заступная; высота стены мансарды: h=113 см; кровля: 2-скатная,с уклоном 35 град., конструкция кровли деревянная, кровля из керамической черепицы

Родственные проекты

- для сблокированной застройки „Дом в клематисах 8 (Б)", - традиционный „Дом в клематисах", - с дополнительной комнатой на первом этаже „Дом в клематисах 6 (Р)", „Дом в клематисах 7 (Р)"

Покупая оригинальный проект Бюро Проектов ARCHON+ с цветной надписью archon, Вы получите квалифицированную консультацию по строительству Вашего дома в офисе Архон Украина

I Этаж	68,1	(68,8) м²
1. Тамбур	2,1	
2. Холл	4,6	
3. Котельная	3,8	
4. Туалет	2,0	
5. Кухня	5,6	
6. Прихожая	3,9	
7. Лестница	4,9	
8. Гостиная	24,9	
9. Гараж	16,3	(17,0)

Мансарда	52,6	(59,8) м²
1. Холл	4,8	(4,8)
2. Комната	10,9	(12,4)
3. Комната	9,6	(11,9)
4. Ванная	5,6	(5,6)
5. Комната	11,2	(12,9)
6. Комната	10,5	(12,2)

I ЭТАЖ

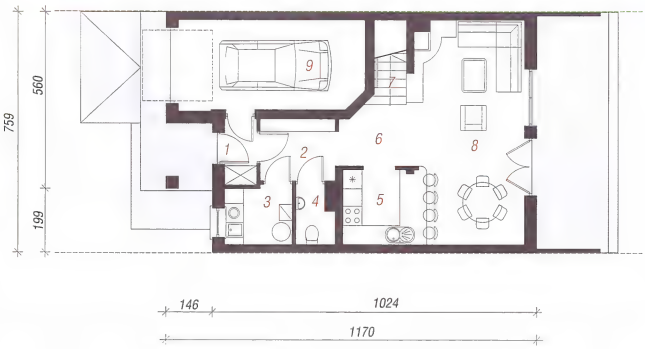

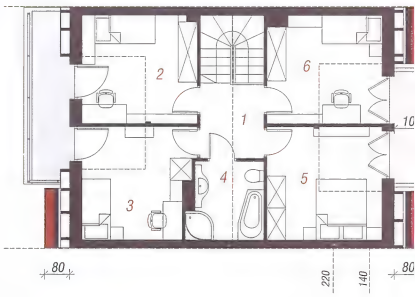

МАНСАРДА

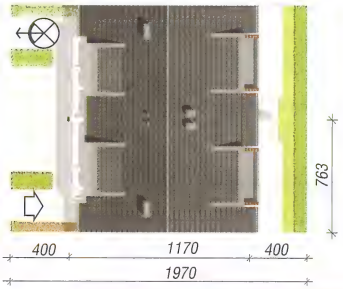

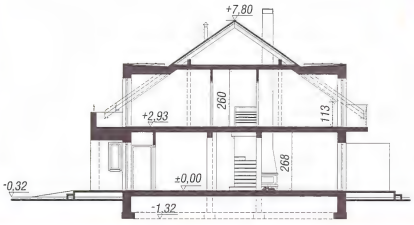

КОНТУР ДОМА - МАСШТАБ 1:500
Перенеси на кальку и приложи к карте

смотри зеркальное отображение этого проекта.

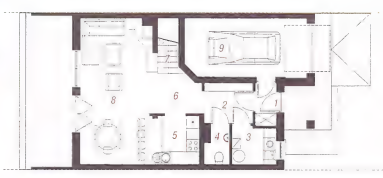

I ЭТАЖ

МАНСАРДА

АРХОН УКРАИНА 02660 г. Киев ул. Крайняя 1 В +38(044) 331 23 71, +38(044) 331 23 72, +38(067) 505 22 17 archon@archon.com.ua www.archon.com

ax 8 (P)

4,40 м²
раж 16,30 м²
я комната,туалет,

19,70 x 7,70	м²
144,40	м²
85,90	м²
93,70	м²
525,00	м³
8,12	м

рукция

земический
+ штукатурка;
ебетонная плита;
упная; высота стены
2-скатная,с уклоном
еревянная, кровля

кты

стройки „Дом в
монный „Дом в
тельной комнатой
ематисах 6 (P)",

1.1 (68,8)	м²
2.1	
4.6	
3.8	
2.0	
5.6	
3.9	
4.9	
4.9	
3.3 (17,0)	
2.6 (59,8)	м²
4.8 (4,8)	
2.9 (12,4)	
5.6 (11,9)	
5.6 (5,6)	
7.2 (12,9)	
7.5 (12,2)	

фасад со стороны входа

фасад со стороны сада

Покупая оригинальный проект Бюро Проектов ARCHON+ с цветной надписью archon, Вы получите квалифицированную консультацию по строительству Вашего дома в офисе Архон Украина

I ЭТАЖ

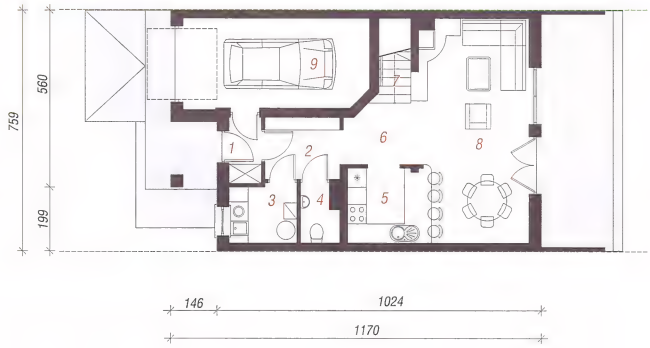

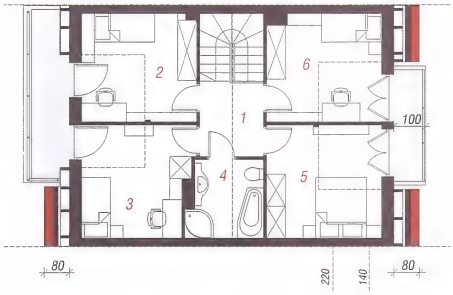

МАНСАРДА

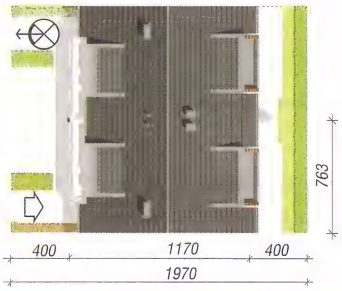

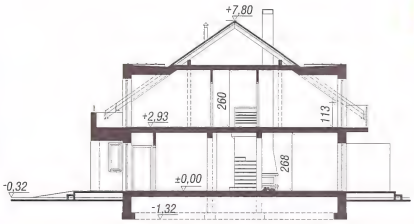

КОНТУР ДОМА - МАСШТАБ 1:500
Перенеси на кальку и приложи к карте

и зеркальное
ие этого проекта.

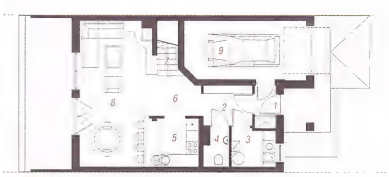

I ЭТАЖ

МАНСАРДА

Дом в клематисах 9 (Р)

109,40 м²
+ гараж 16,10 м²

5 комнат, 2 кухне, 2 ванные комнаты

мин. размер участка:	19,70 x 7,60 м²
общая площадь:	149,30 м²
площадь застройки:	86,00 м²
площадь кровли:	126,30 м²
строительный объем:	558,00 м³
высота здания:	8,12 м

Технология и конструкция

наружные стены:блок из ячеистого бетона 24 см + пенопласт 12 см + штукатурка; перекрытия: монолитная железобетонная плита; лестница: железобетонная, заступная; высота стены мансарды: h=109 см; кровля: 2-скатная,с уклоном 35 град., конструкция кровли деревянная, кровля из керамической черепицы

Родственные проекты

- близнец „Дом в клематисах 9 (Б)",
- похожий „Дом в клематисах 8 (Р)"

Покупая оригинальный проект Бюро Проектов ARCHON+ с цветной надписью archon, Вы получите квалифицированную консультацию по строительству Вашего дома в офисе Архон Украина

I Этаж	68,7	(69,3) м²
1. Тамбур	2,1	
2. Холл	5,0	
3. Туалет	6,1	
4. Кухня	5,6	
5. Прихожая	4,0	
6. Лестница	4,8	
7. Гостиная	25,0	
8. Гараж	16,1	(16,7)

МАНСАРДА

Мансарда	56,8	(64,3) м²
1. Холл	4,7	(4,7)
2. Комната	12,5	(14,5)
3. Комната	12,1	(14,1)
4. Ванная	5,6	(5,6)
5. Комната	11,3	(13,1)
6. Комната	10,6	(12,3)

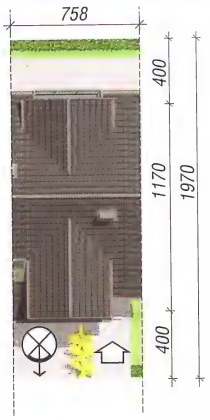

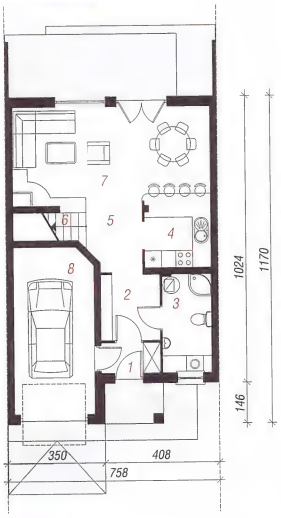

I ЭТАЖ

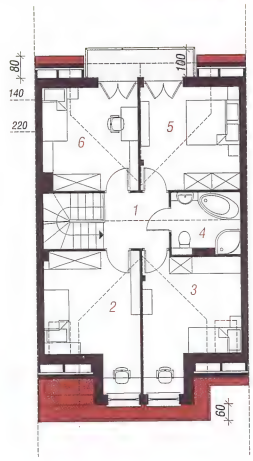

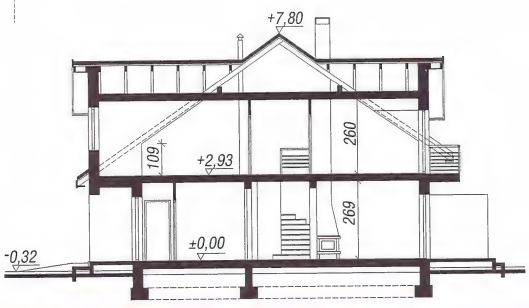

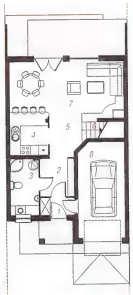

I ЭТАЖ

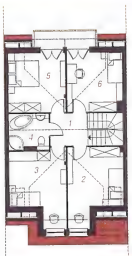

МАНСАРДА

смотри зеркальное отображение этого проекта.

фасад со стороны входа

фасад со стороны сада

Покупая оригинальный проект Бюро Проектов ARCHON+ с цветной надписью archon, Вы получите квалифицированную консультацию по строительству Вашего дома в офисе Архон Украина

МАНСАРДА

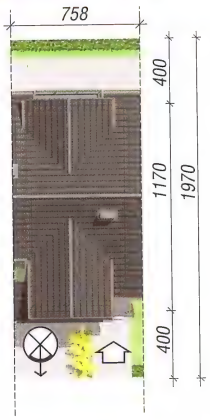

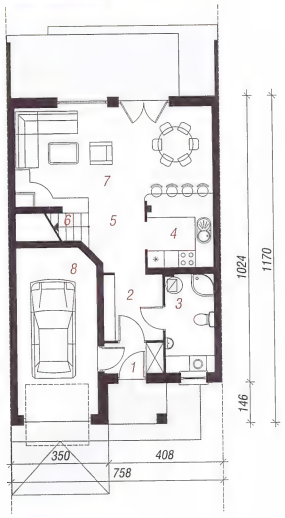

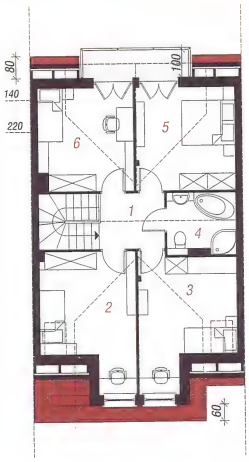

I ЭТАЖ

КОНТУР ДОМА - МАСШТАБ 1:500

Перенеси на кальку и приложи к карте

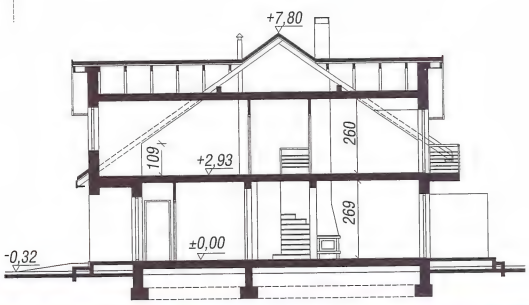

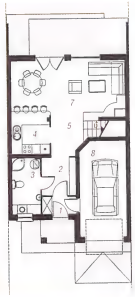

I ЭТАЖ

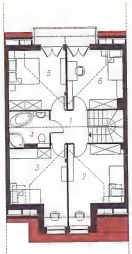

МАНСАРДА

АРХОН УКРАИНА 02660 г. Киев ул. Крайняя 1 В +38(044) 331 23 71, +38(044) 331 23 72, +38(067) 505 22 17 archon@archon.com.ua www.archon.com.ua

в клима

1
+

5 комнат, 2 кухне, 2

мин. размер участка:
общая площадь:
площадь застройки:
площадь кровли:
строительный объем:
высота здания:

Технология и ко

наружные стены:блок
+ пенопласт 12 см +
монолитная железобе
железобетонная, засту
мансарды: h=109 см;
35 град., конструкция
из керамической чере

Родственные пр

- близнец „Дом в кле
- похожий „Дом в кле

I Этаж

1. Тамбур
2. Холл
3. Туалет
4. Кухня
5. Прихожая
6. Лестница
7. Гостиная
8. Гараж

Мансарда

1. Холл
2. Комната
3. Комната
4. Ванная
5. Комната
6. Комната

смотри зер
отображение э

Дом в дельфиниуме

111,00 м²

6 комнат, кухня, ванная комната,туалет

мин. размер участка:	20,30 x 6,50 м²
общая площадь:	136,10 м²
площадь застройки:	73,40 м²
площадь кровли:	106,80 м²
строительный объем:	491,00 м³
высота здания:	8,46 м

Технология и конструкция

наружные стены:пустотелый керамический блок 25 см + пенопласт 14 см + штукатурка; перекрытия:монолитная железобетонная плита; лестница:деревянная, заступная; кровля: 2-скатная,с уклоном 35 град., конструкция кровли деревянная, кровля из керамической черепицы

Родственные проекты

- для сблокированной застройки „Дом в дельфиниуме 2", - с шириной сегмента 5,7м „Дом под гинко"

фасад со стороны

боковой

боковой

фасад со стороны

Покупая оригинальный проект Бюро Проектов ARCHON+ с цветной надписью archon, Вы получите квалифицированную консультацию по строительству Вашего дома в офисе Архон Украина

I Этаж	57,2 м²
1. Тамбур	3,5
2. Комната	11,7
3. Холл	7,7
4. Туалет	3,1
5. Кухня	8,5
6. Гостиная	22,7

Мансарда	53,8	(60,4) м²
1. Холл	11,0	(11,0)
2. Комната	10,2	(11,2)
3. Ванная	5,4	(5,4)
4. Комната	10,0	(11,5)
5. Комната	9,8	(11,3)
6. Комната	7,4	(10,0)

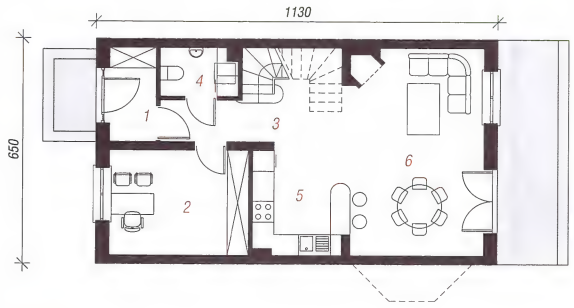

I ЭТАЖ

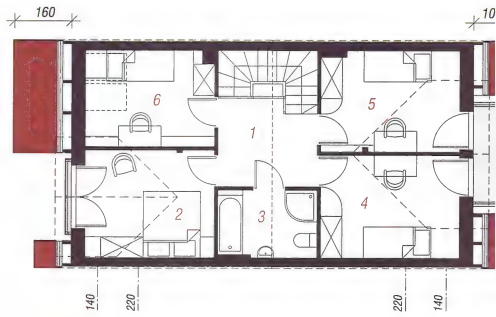

МАНСАРДА

КОНТУР ДОМА - МАСШТАБ 1:500
Перенеси на кальку и приложи к карте

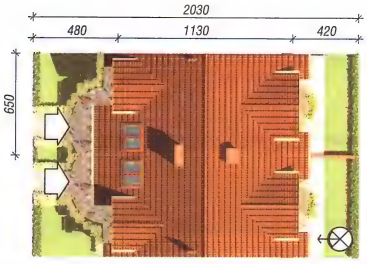

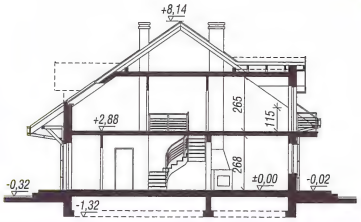

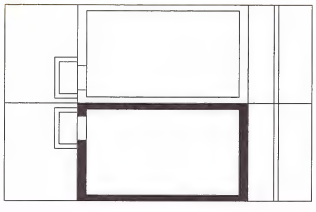

смотри зеркальное отображение этого проекта.

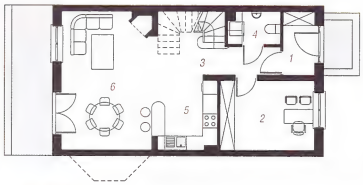

I ЭТАЖ

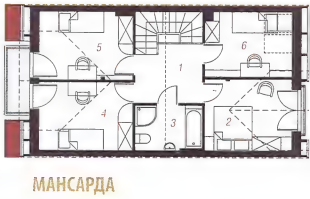

МАНСАРДА

АРХОН УКРАИНА 02660 г. Киев ул. Крайняя 1 В +38(044) 331 23 71, +38(044) 331 23 72, +38(067) 505 22 17 archon@archon.com.ua www.archon.com

иуме

11,00 м²

ая комната,туалет

20,30 x 6,50 м²
136,10 м²
73,40 м²
106,80 м²
491,00 м³
8,46 м

трукция

керамический
+ штукатурка;
безобетонная плита;
ная; кровля: 2-
конструкция кровли
ческой черепицы

кты

стройки „Дом в
ной сегмента 5,7м

7,2 м²

(60,4) м²

(11,0)
(11,2)
(5,4)
(11,5)
(11,3)
(10,0)

фасад со стороны входа

боковой фасад

боковой фасад

фасад со стороны сада

Покупая оригинальный проект Бюро Проектов ARCHON+ с цветной надписью archon, Вы получите квалифицированную консультацию по строительству Вашего дома в офисе Архон Украина

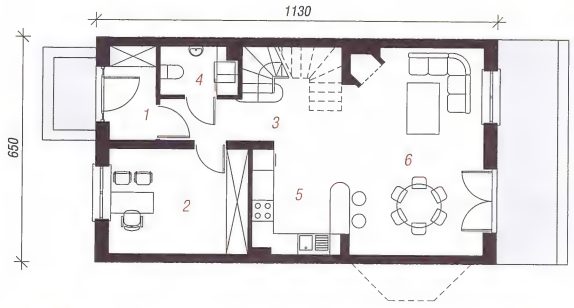

I ЭТАЖ

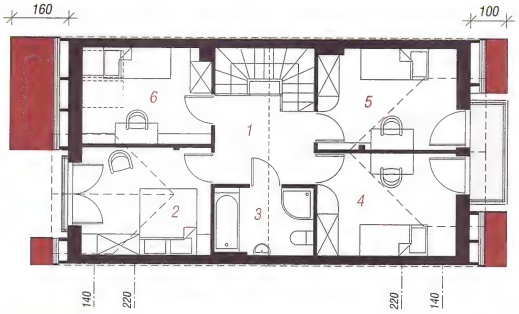

МАНСАРДА

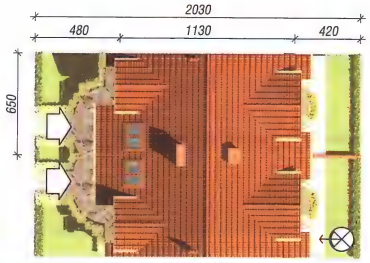

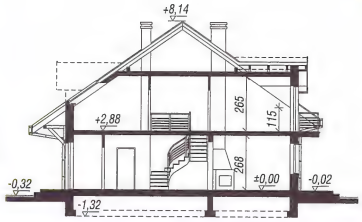

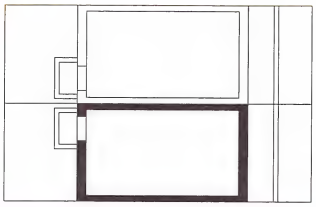

КОНТУР ДОМА - МАСШТАБ 1:500
Перенеси на кальку и приложи к карте

зеркальное
ие этого проекта.

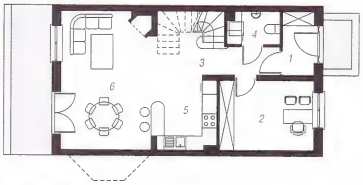

I ЭТАЖ

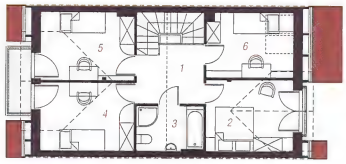

МАНСАРДА

archon
АРХОН УКРАИНА 02660 г. Киев ул. Крайняя 1 В +38(044) 331 23 71, +38(044) 331 23 72, +38(067) 505 22 17 archon@archon.com.ua www.archon.com.ua

Дом под миндальным деревом

115,90 м²

4 комнаты, 2 кухни, 3 ванные комнаты, гардероб, хозяйственное помещение

мин. размер участка:	17,00 x 5,64 м²
общая площадь:	150,70 м²
площадь застройки:	50,80 м²
площадь кровли:	71,00 м²
строительный объем:	484,00 м³
высота здания:	10,65 м

Технология и конструкция

наружные стены:блок из ячеистого бетона 24 см + пенопласт 12 см + штукатурка; перекрытия:; лестница:железобетонная, заступная; высота стены мансарды: h=194 см; кровля: 2-скатная,с уклоном 30 град., конструкция кровли деревянная, кровля из керамической черепицы

Родственные проекты

- для сблокированной застройки „Дом под миндальным деревом 2"

Покупая оригинальный проект Бюро Проектов ARCHON+ с цветной надписью archon, Вы получите квалифицированную консультацию по строительству Вашего дома в офисе Архон Украина

I Этаж	39,1 м²
1. Тамбур	2,9
2. Холл	1,4
3. Лестница	3,1
4. Холл	4,5
5. Кухня	3,8
6. Ванная	2,7
7. Комната	20,7

I ЭТАЖ

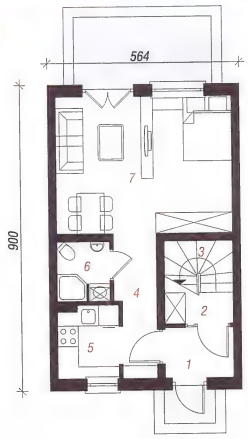

II ЭТАЖ

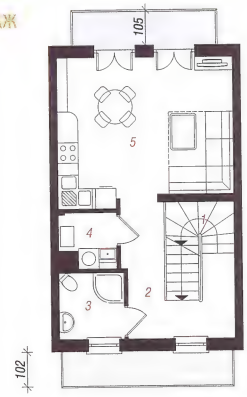

МАНСАРДА

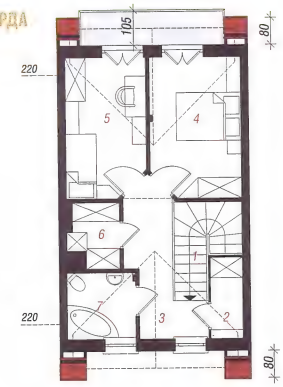

II ЭТАЖ	40,6 м²
1. Лестница	4,4
2. Холл	8,6
3. Ванная	3,7
4. Хоз. помещение	2,5
5. Комната	21,4

Мансарда	36,2	(37,0) м²
1. Лестница	1,4	(1,0)
2. Кладовая	2,0	(2,2)
3. Холл	6,7	(6,7)
4. Комната	10,6	(10,8)
5. Комната	9,2	(9,4)
6. Гардероб	2,6	(2,6)
7. Ванная	3,7	(3,9)

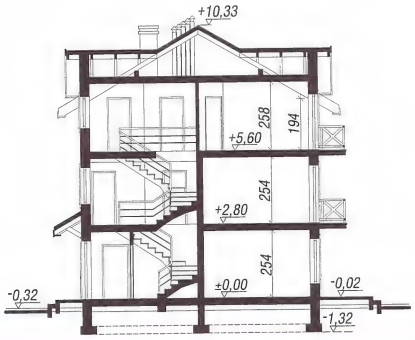

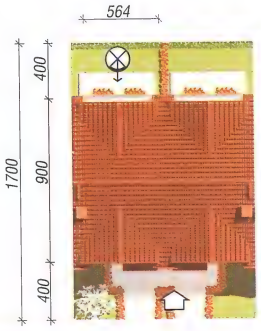

Перенеси на кальку и приложи к карте

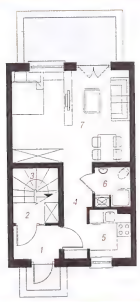

II ЭТАЖ

МАНСАРДА

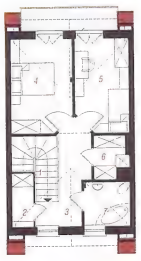

ЭТАЖ

смотри зеркальное отображение этого проекта.

фасад со стороны входа

боковой фасад

боковой фасад

фасад со стороны сада

Покупая оригинальный проект Бюро Проектов ARCHON+ с цветной надписью archon, Вы получите квалифицированную консультацию по строительству Вашего дома в офисе Архон Украина

Дом под

4 комнаты, 2 кух… гардероб, хозяйст…

мин. размер участка
общая площадь:
площадь застройки:
площадь кровли:
строительный объем:
высота здания:

Технология и м…

наружные стены:блок… + пенопласт 12 см + …
лестница:железобето…
мансарды: h=194 см…
30 град., конструкция …
из керамической чере…

Родственные п…

- для сблокирован… миндальным дере…

I Этаж

1. Тамбур
2. Холл
3. Лестница
4. Холл
5. Кухня
6. Ванная
7. Комната

I ЭТАЖ

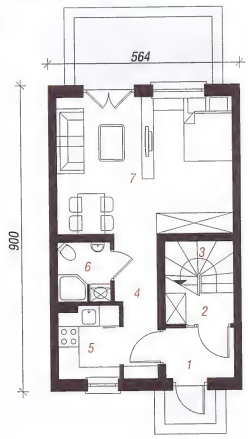

II ЭТАЖ

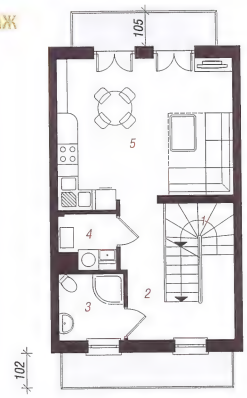

МАНСАРДА

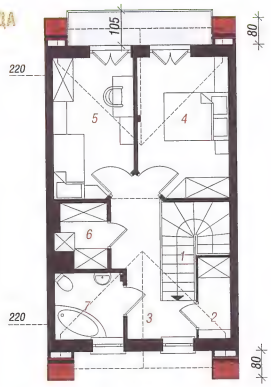

II Этаж

1. Лестница
2. Холл
3. Ванная
4. Хоз. помещение
5. Комната

Мансарда

1. Лестница
2. Кладовая
3. Холл
4. Комната
5. Комната
6. Гардероб
7. Ванная

КОНТУР ДОМА - МАСШТАБ 1:500

Перенеси на кальку и приложи к карте

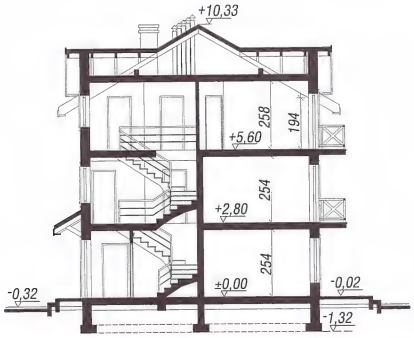

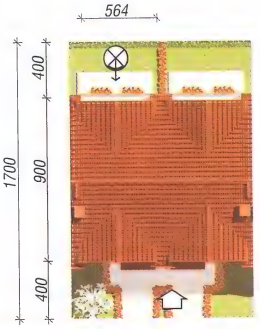

I ЭТАЖ

II ЭТАЖ

МАНСАРДА

смотри зе… отображение …

АРХОН УКРАИНА 02660 г. Киев ул. Крайняя 1 В +38(044) 331 23 71, +38(044) 331 23 72, +38(067) 505 22 17 archon@archon.com.ua www.archon.com.ua

Дом под миндальным деревом 2

116,10 м²

4 комнаты, 2 кухни, 3 ванные комнаты, котельная, гардероб

мин. размер участка:	17,20 x 9,76 м²
общая площадь:	152,80 м²
площадь застройки:	51,80 м²
площадь кровли:	81,60 м²
строительный объем:	484,00 м³
высота здания:	10,65 м

фасад со стороны

боковой

боковой

фасад со стороны

Технология и конструкция

наружные стены:блок из ячеистого бетона 24 см + пенопласт 12 см + штукатурка; перекрытия: монолитная железобетонная плита; лестница: железобетонная, заступная; высота стены мансарды: h=194см см; кровля: 2-скатная,с уклоном 30 град., конструкция кровли деревянная, кровля из керамической черепицы

Родственные проекты

- для рядовой застройки „Дом под миндальным деревом"

archon
ПРОЕКТЫ КОТТЕДЖЕЙ

Покупая оригинальный проект Бюро Проектов ARCHON+ с цветной надписью archon, Вы получите квалифицированную консультацию по строительству Вашего дома в офисе Архон Украина

I Этаж	39,1	(39,5) м²
1. Тамбур	2,9	
2. Холл	1,4	(1,8)
3. Лестница	3,1	
4. Холл	4,5	
5. Кухня	3,8	
6. Ванная	2,7	
7. Комната	20,7	

II Этаж	40,8 м²
1. Лестница	4,4
2. Холл	8,5
3. Ванная	3,7
4. Котельная	2,7
5. Комната	21,5

Мансарда	36,2	(37,0) м²
1. Лестница	1,4	(1,4)
2. Кладовая	2,0	(2,2)
3. Холл	6,7	(6,7)
4. Комната	10,6	(10,8)
5. Комната	9,2	(9,4)
6. Гардероб	2,6	(2,6)
7. Ванная	3,7	(3,9)

I ЭТАЖ

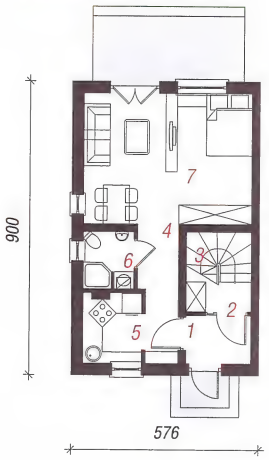

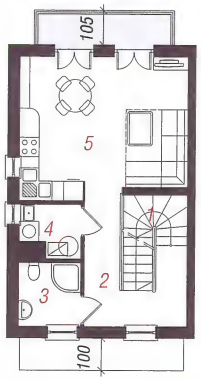

II ЭТАЖ

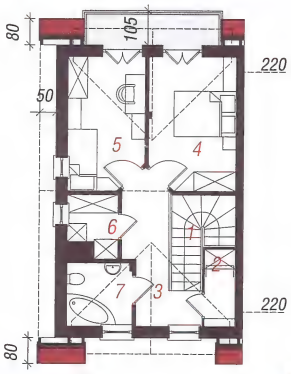

МАНСАРДА

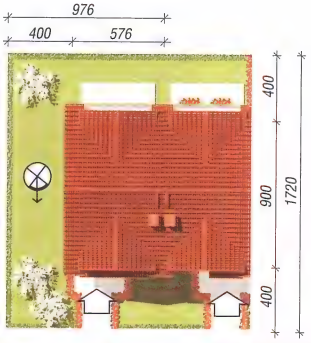

КОНТУР ДОМА - МАСШТАБ 1:500
Перенеси на кальку и приложи к карте

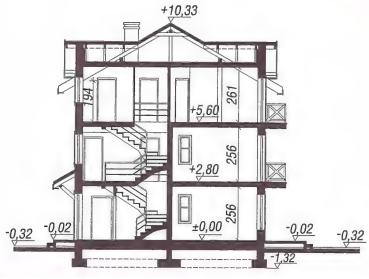

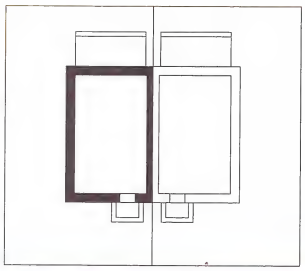

смотри зеркальное отображение этого проекта.

I ЭТАЖ

II ЭТАЖ

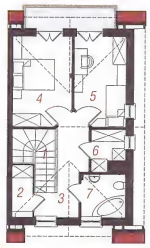

МАНСАРДА

АРХОН УКРАИНА 02660 г. Киев ул. Крайняя 1 В +38(044) 331 23 71, +38(044) 331 23 72, +38(067) 505 22 17 archon@archon.com.ua www.archon.com

дальным

16,10 м²

анные комнаты,

17,20 x 9,76 м²
152,80 м²
51,80 м²
81,60 м²
484,00 м³
10,65 м

рукция

ятого бетона 24 см
рка; перекрытия:
плита; лестница:
ысота стены
я 2-скатная,с
ия кровли деревянная,
ицы

кты

Дом под

5.1 (39,5) м²

4 (1,8)

5.2 (37,0) м²

(1,4)
(2,2)
(6,7)
(10,8)
(9,4)
(2,6)
(3,9)

фасад со стороны входа

боковой фасад

боковой фасад

фасад со стороны сада

archon
ПРОЕКТЫ КОТТЕДЖЕЙ

Покупая оригинальный проект Бюро Проектов ARCHON+ с цветной надписью archon, Вы получите квалифицированную консультацию по строительству Вашего дома в офисе Архон Украина

I ЭТАЖ

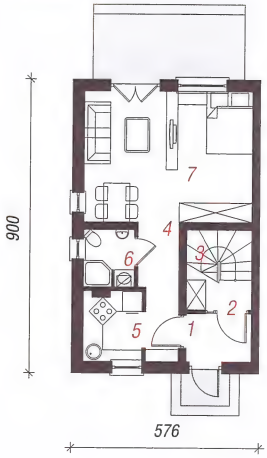

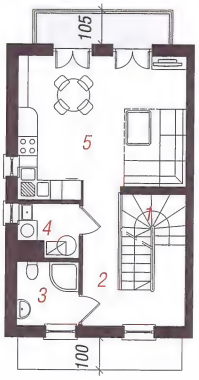

II ЭТАЖ

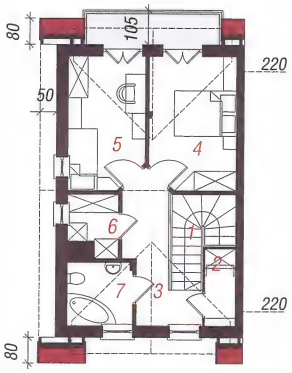

МАНСАРДА

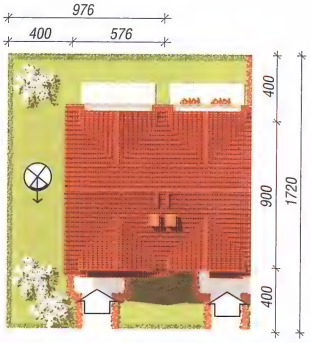

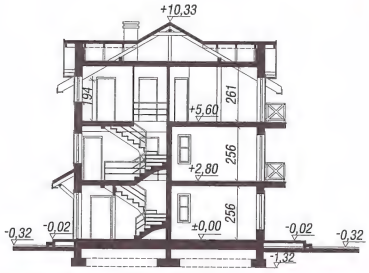

КОНТУР ДОМА - МАСШТАБ 1:500
Перенеси на кальку и приложи к карте

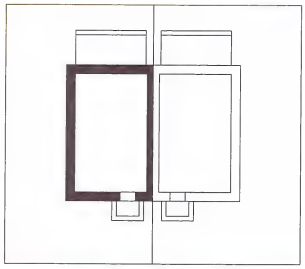

зеркальное
ие этого проекта.

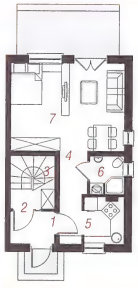

I ЭТАЖ

II ЭТАЖ

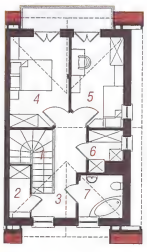

МАНСАРДА

АРХОН УКРАИНА 02660 г. Киев ул. Крайняя 1 В +38(044) 331 23 71, +38(044) 331 23 72, +38(067) 505 22 17 archon@archon.com.ua www.archon.com.ua

Дом в клематисах 3

123,10 м² + гараж 15,60 м²

5 комнат, кухня, ванная комната,туалет, котельная

мин. размер участка:	19,50 x 9,00 м²
общая площадь:	167,50 м²
площадь застройки:	95,00 м²
площадь кровли:	137,10 м²
строительный объем:	644,00 м³
высота здания:	7,96 м

Технология и конструкция

наружные стены:керамзитный блок 36,5 см + штукатурка; перекрытия:сборно-монолитное; лестница:железобетонная, заступная; высота стены мансарды: h=112,5 см; кровля: 2-скатная,с уклоном 35 град., конструкция кровли деревянная, кровля из керамической черепицы

Родственные проекты

- с шириной сегмента 7,60 м„Дом в клематисах"

Покупая оригинальный проект Бюро Проектов ARCHON+ с цветной надписью archon, Вы получите квалифицированную консультацию по строительству Вашего дома в офисе Архон Украина

I Этаж	76,5	(77,5) м²
1. Тамбур	2,5	
2. Холл	4,3	
3. Котельная	8,5	
4. Туалет	1,4	
5. Гараж	15,6	(16,6)
6. Холл	7,2	
7. Кухня	7,8	
8. Гостиная	29,2	

Мансарда	62,2	(74,8) м²
1. Холл и лестница	8,1	
2. Комната	12,7	(15,1)
3. Комната	12,9	(15,2)
4. Ванная	6,4	
5. Комната	10,1	(14,2)
6. Комната	12,0	(15,8)

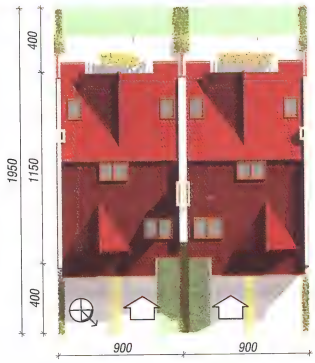

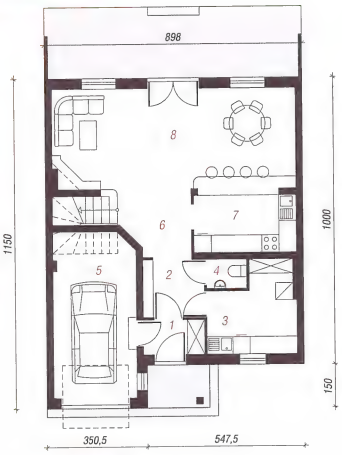

I ЭТАЖ

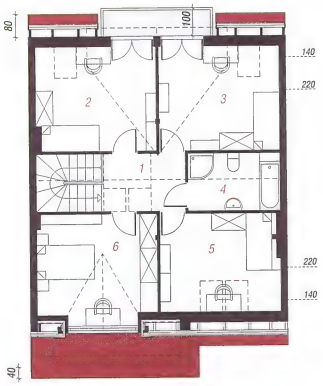

МАНСАРДА

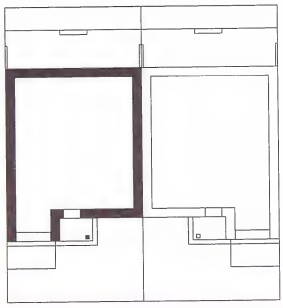

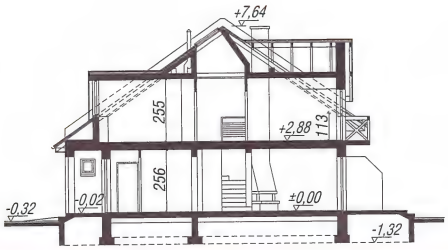

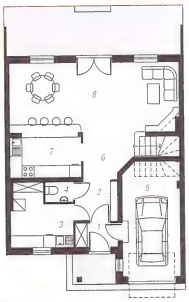

I ЭТАЖ

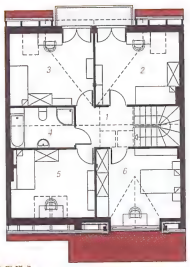

МАНСАРДА

смотри зеркальное отображение этого проекта.

фасад со стороны входа

фасад со стороны сада

Покупая оригинальный проект Бюро Проектов ARCHON+ с цветной надписью archon, Вы получите квалифицированную консультацию по строительству Вашего дома в офисе Архон Украина

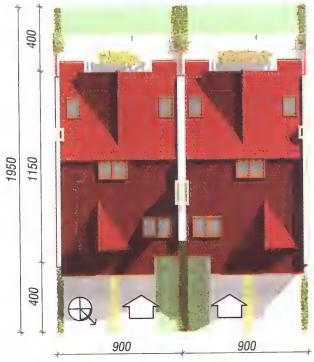

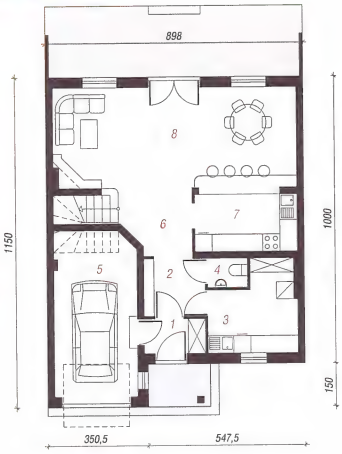

I ЭТАЖ

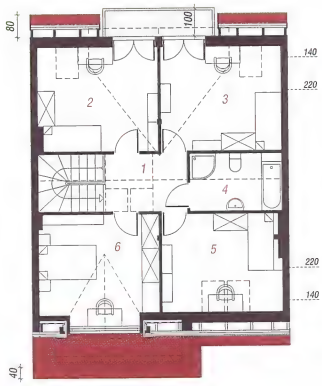

МАНСАРДА

КОНТУР ДОМА - МАСШТАБ 1:500

Перенеси на кальку и приложи к карте

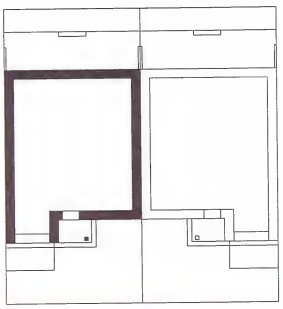

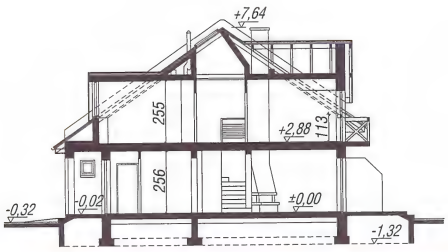

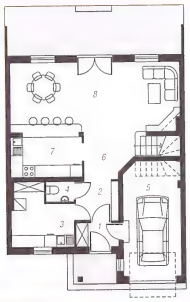

I ЭТАЖ

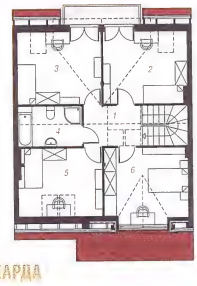

МАНСАРДА

5 комнат, кухня, котельная

мин. размер участка:
общая площадь:
площадь застройки:
площадь кровли:
строительный объем
высота здания:

Технология и ко

наружные стены:керам
штукатурка; перекрыт
лестница:железобето
стены мансарды: h=1
уклоном 35 град., конс
кровля из керамичес

Родственные пр

- с шириной сегмент
клематисах"

I Этаж

1. Тамбур
2. Холл
3. Котельная
4. Туалет
5. Гараж
6. Холл
7. Кухня
8. Гостиная

Мансарда

1. Холл и лестница
2. Комната
3. Комната
4. Ванная
5. Комната
6. Комната

смотри зер
отображение э

АРХОН УКРАИНА 02660 г. Киев ул. Крайняя 1 В +38(044) 331 23 71, +38(044) 331 23 72, +38(067) 505 22 17 archon@archon.com.ua www.archon.com.ua

Дом под кедрами

126,80 м² + гараж 15,60 м²

5 комнат, кухня, ванная комната,туалет, котельная

мин. размер участка:	21,30 x 7,60 м²
общая площадь:	179,40 м²
площадь застройки:	88,30 м²
площадь кровли:	114,00 м²
строительный объем:	613,00 м³
высота здания:	7,89 м

фасад со стороны

фасад со стороны

Технология и конструкция

наружные стены:пустотелый керамический блок 25 см + пенопласт 14 см + штукатурка; перекрытия:монолитная железобетонная плита; лестница:железобетонная, заступная; кровля: 2-скатная,с уклоном 15 град., конструкция кровли деревянная, кровля из металлочерепицы

Родственные проекты

- для сблокированной застройки „Дом под кедрами 2"

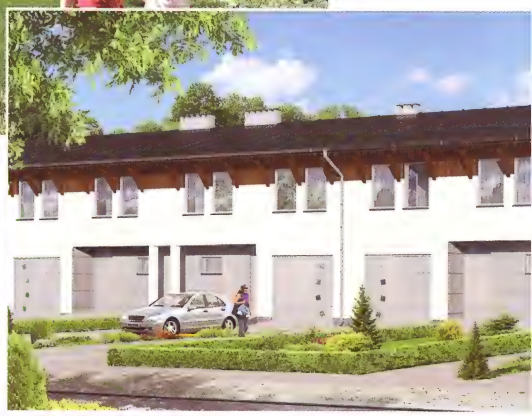

Покупая оригинальный проект Бюро Проектов ARCHON+ с цветной надписью archon, Вы получите квалифицированную консультацию по строительству Вашего дома в офисе Архон Украина

I Этаж	68,6	(69,6) м²
1. Тамбур	2,8	
2. Холл	4,2	
3. Котельная	4,0	
4. Туалет	1,7	
5. Гараж	15,6	(16,6)
6. Холл	7,1	
7. Кухня	5,6	
8. Гостиная	27,6	

II Этаж	73,8 м²
1. Холл	4,8
2. Комната	15,4
3. Комната	15,5
4. Ванная	7,1
5. Комната	17,1
6. Комната	13,9

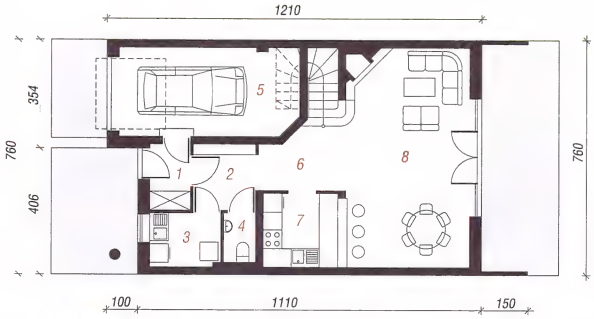

I ЭТАЖ

II ЭТАЖ

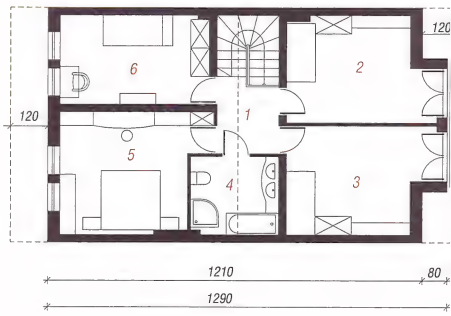

КОНТУР ДОМА - МАСШТАБ 1:500
Перенеси на кальку и приложи к карте

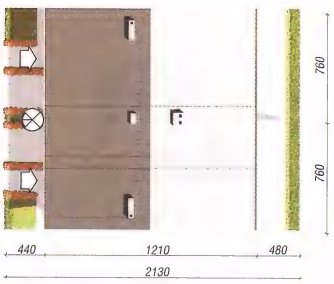

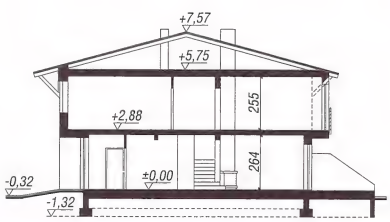

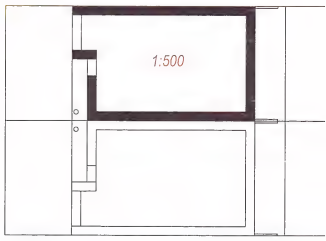

смотри зеркальное отображение этого проекта.

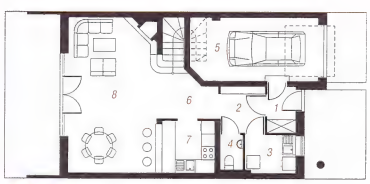
I ЭТАЖ

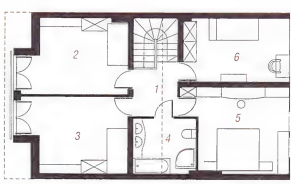
II ЭТАЖ

АРХОН УКРАИНА 02660 г. Киев ул. Крайняя 1 В +38(044) 331 23 71, +38(044) 331 23 72, +38(067) 505 22 17 archon@archon.com.ua www.archon.com

...6,80 м²
...раж 15,60 м²
...я комната,туалет,

21,30 x 7,60 м²
179,40 м²
88,30 м²
114,00 м²
613,00 м³
7,89 м

...рукция

...ический
...— штукатурка;
...обетонная плита;
...ая; кровля:
...конструкция кровли
...черепицы

...ты

...стройки „Дом под

(69,6) м²

(16,6)

...8 м²

фасад со стороны входа

фасад со стороны сада

Покупая оригинальный проект Бюро Проектов ARCHON+ с цветной надписью archon, Вы получите квалифицированную консультацию по строительству Вашего дома в офисе Архон Украина

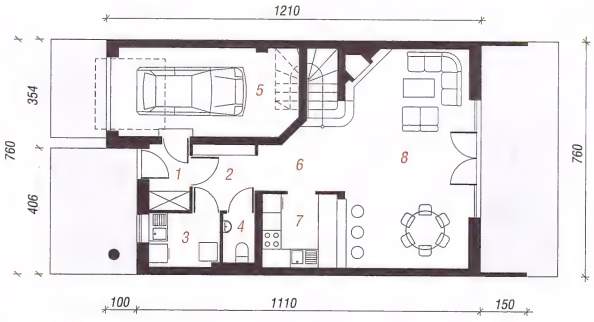

I ЭТАЖ

II ЭТАЖ

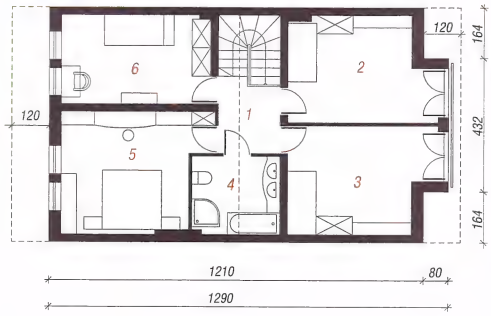

КОНТУР ДОМА - МАСШТАБ 1:500
Перенеси на кальку и приложи к карте

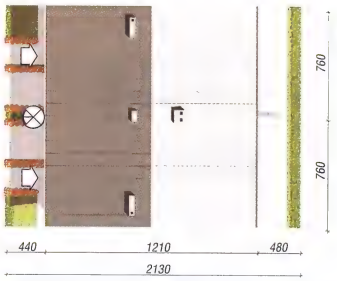

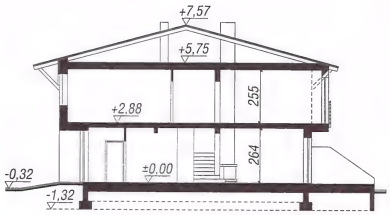

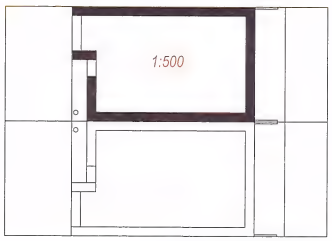

...зеркальное
...ие этого проекта.

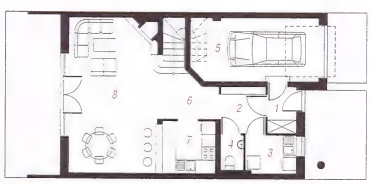

I ЭТАЖ

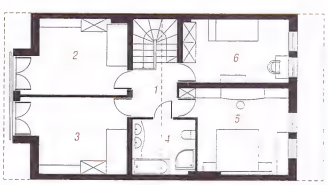

II ЭТАЖ

АРХОН УКРАИНА 02660 г. Киев ул. Крайняя 1 В +38(044) 331 23 71, +38(044) 331 23 72, +38(067) 505 22 17 archon@archon.com.ua www.archon.com.ua

оны входа

оны сада

Дом в мирте

127,00 м² + гараж 18,60 м²

5 комнат, кухня ,кладовая, ванная комната,туалет, котельная

мин. размер участка:	16,30 x 12,19 м²
общая площадь:	184,10 м²
площадь застройки:	95,60 м²
площадь кровли:	75,60 м²
строительный объем:	707,00 м³
высота здания:	7,80 м

Технология и конструкция

наружные стены:пустотелый керамический блок 25 см + пенопласт 14 см + штукатурка; перекрытия:монолитная железобетонная плита; лестница:железобетонная, заступная; кровля:

Родственные проекты

- для сблокированной застройки „Дом в мирте 2"

Покупая оригинальный проект Бюро Проектов ARCHON+ с цветной надписью archon, Вы получите квалифицированную консультацию по строительству Вашего дома в офисе Архон Украина

I Этаж	75,5 м²
1. Тамбур	2,8
2. Холл	6,7
3. Кладовая	1,5
4. Кухня	8,4
5. Гостиная	25,6
6. Лестница	3,6
7. Туалет	2,0
8. Гараж	18,6
9. Котельная	6,3

I ЭТАЖ

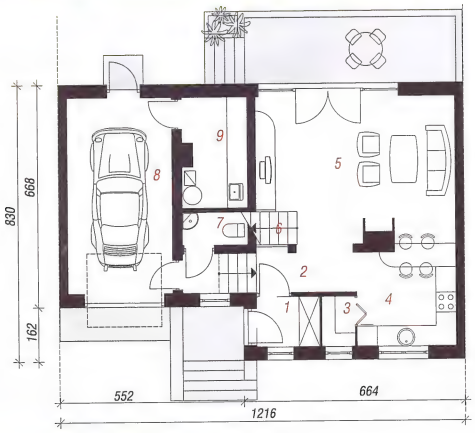

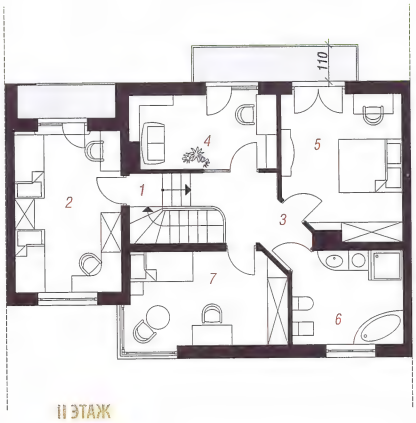

II ЭТАЖ

II ЭТАЖ	70,1 м²
1. Лестница	1,8
2. Комната	15,5
3. Холл	6,0
4. Кабинет	9,5
5. Комната	15,0
6. Ванная	9,2
7. Комната	13,1

КОНТУР ДОМА - МАСШТАБ 1:500

Перенеси на кальку и приложи к карте

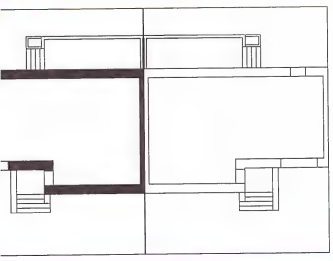

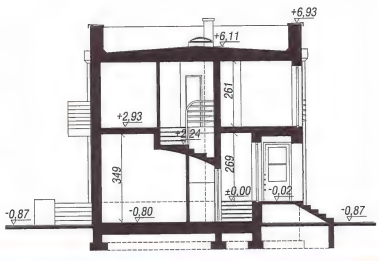

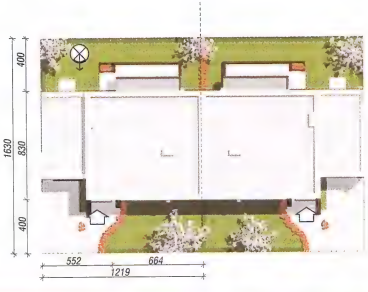

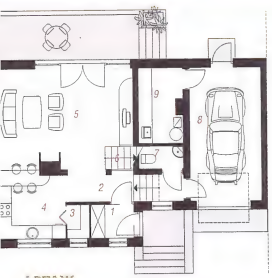

I ЭТАЖ

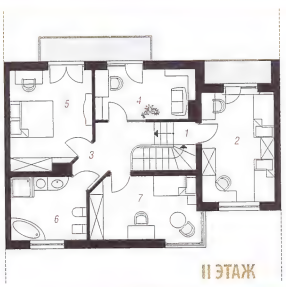

II ЭТАЖ

смотри зеркальное отображение этого проекта.

фасад со стороны входа

фасад со стороны сада

Покупая оригинальный проект Бюро Проектов ARCHON+ с цветной надписью archon, Вы получите квалифицированную консультацию по строительству Вашего дома в офисе Архон Украина

I ЭТАЖ

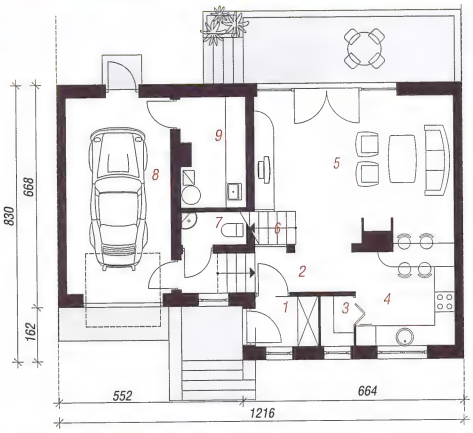

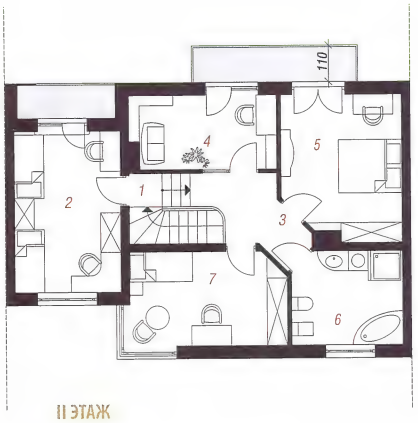

II ЭТАЖ

КОНТУР ДОМА - МАСШТАБ 1:500

Перенеси на кальку и приложи к карте

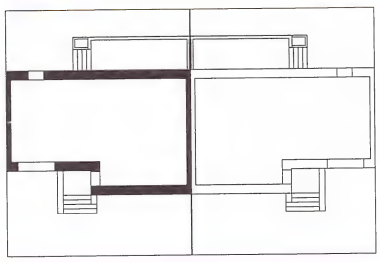

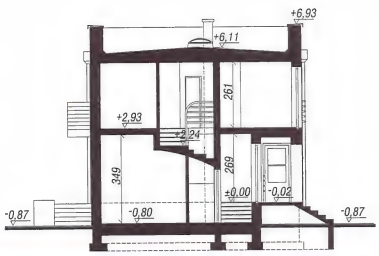

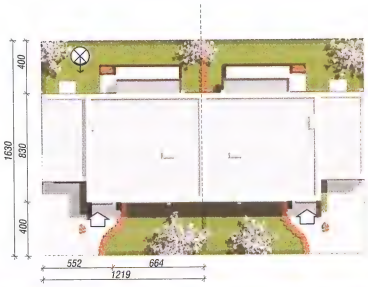

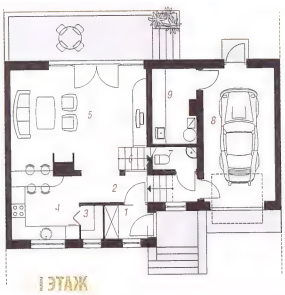

I ЭТАЖ

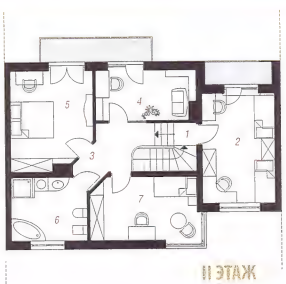

II ЭТАЖ

5 комнат, кухня ,к
комната,туалет, ко

мин. размер участка:
общая площадь:
площадь застройки:
площадь кровли:
строительный объем:
высота здания:

Технология и ко

наружные стены:пусто
блок 25 см + пенопла
перекрытия:монолит
лестница:железобето

Родственные п

- для сблокирован
мирте 2"

I Этаж

1. Тамбур
2. Холл
3. Кладовая
4. Кухня
5. Гостиная
6. Лестница
7. Туалет
8. Гараж
9. Котельная

II ЭТАЖ

1. Лестница
2. Комната
3. Холл
4. Кабинет
5. Комната
6. Ванная
7. Комната

смотри зер
отображение э

АРХОН УКРАИНА 02660 г. Киев ул. Крайняя 1 В +38(044) 331 23 71, +38(044) 331 23 72, +38(067) 505 22 17 archon@archon.com.ua www.archon.com.ua

Дом в клематисах 7 (Р)

131,40 м²
+ гараж 17,90 м²

5 комнат, кухня, 2 ванные комнаты, котельная, гардероб

мин. размер участка:	22,50 x 7,90 м²
общая площадь:	177,60 м²
площадь застройки:	104,90 м²
площадь кровли:	145,50 м²
строительный объем:	684,00 м³
высота здания:	8,90 м

Технология и конструкция

наружные стены:пустотелый керамический блок 25 см + пенопласт 14 см + штукатурка; перекрытия:монолитная железобетонная плита; лестница:железобетонная, заступная; высота стены мансарды: h=118 см; кровля: 2-скатная,с уклоном 37 град., конструкция кровли деревянная, кровля из керамической черепицы

Родственные проекты

- для сблокированной застройки „Дом в клематисах 7(Б)", - уменьшенная „Дом в клематисах" и „Дом в клематисах 8(Р)"

фасад со сторон

фасад со сторо

Покупая оригинальный проект Бюро Проектов ARCHON+ с цветной надписью archon, Вы получите квалифицированную консультацию по строительству Вашего дома в офисе Архон Украина

I Этаж	85,9	(86,8) м²
1. Тамбур	3,0	
2. Холл	5,6	
3. Комната	8,4	
4. Ванная	3,5	
5. Кухня	9,4	
6. Гостиная	29,2	
7. Лестница	4,6	
8. Котельная	4,3	(5,2)
9. Гараж	17,9	

Мансарда	63,4	(70,5) м²
1. Холл	6,4	(6,4)
2. Комната	14,8	(16,4)
3. Комната	16,4	(18,4)
4. Ванная	7,0	(7,0)
5. Комната	14,7	(16,7)
6. Гардероб	4,1	(5,6)

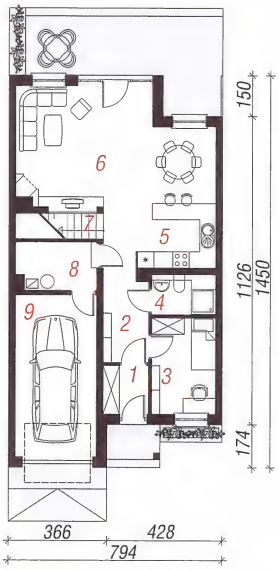

I ЭТАЖ

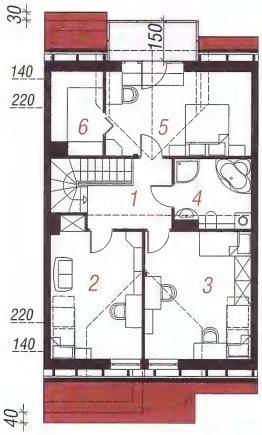

МАНСАРДА

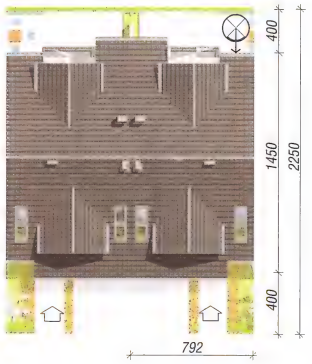

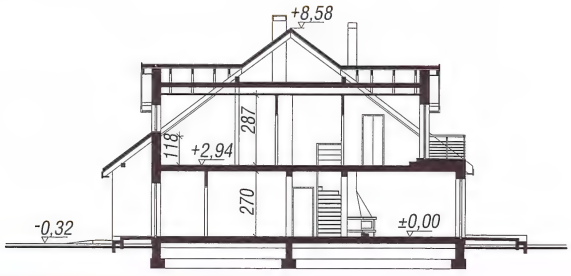

перенеси на кальку и приложи к карте

смотри зеркальное отображение этого проекта.

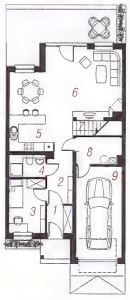

I ЭТАЖ

МАНСАРДА

АРХОН УКРАИНА 02660 г. Киев ул. Крайняя 1 В +38(044) 331 23 71, +38(044) 331 23 72, +38(067) 505 22 17 archon@archon.com.ua www.archon.con

ах 7 (Р)

1,40 м²
раж 17,90 м²
ые комнаты,

22,50 x 7,90 м²
177,60 м²
104,90 м²
145,50 м²
684,00 м³
8,90 м

рукция

ерамический
– штукатурка;
ебетонная плита;
нная; высота стены
2-скатная,с уклоном
еревянная, кровля

ты

тройки „Дом в
шенная „Дом в
матисах 8(Р)"

9 (86,8) м²

3 (5,2)

4 (70,5) м²

4 (6,4)
3 (16,4)
4 (18,4)
0 (7,0)
7 (16,7)
1 (5,6)

Фасад со стороны входа

Фасад со стороны сада

Покупая оригинальный проект Бюро Проектов ARCHON+ с цветной надписью archon, Вы получите квалифицированную консультацию по строительству Вашего дома в офисе Архон Украина

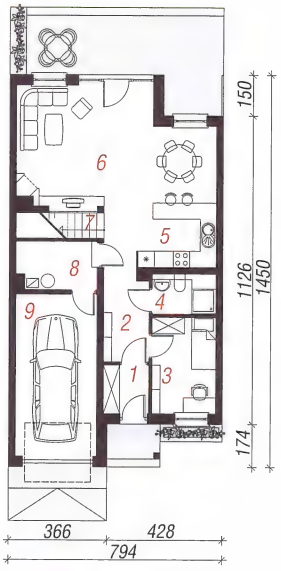

I ЭТАЖ

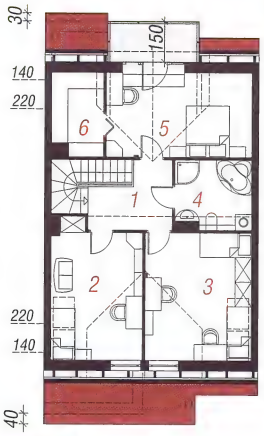

МАНСАРДА

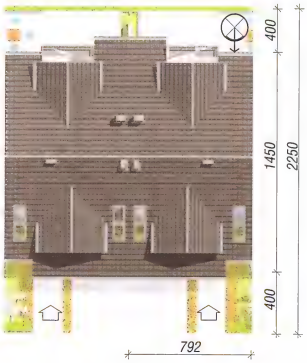

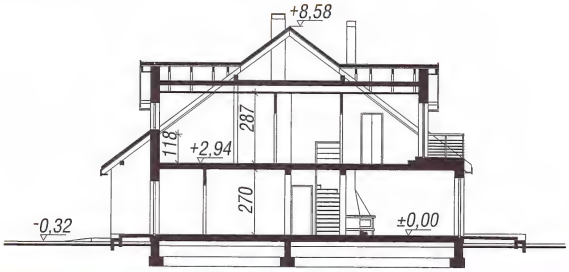

КОНТУР ДОМА - МАСШТАБ 1:500
Перенести на кальку и приложить к карте

зеркальное
е этого проекта.

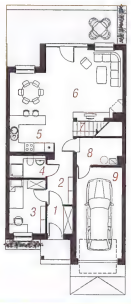

I ЭТАЖ

МАНСАРДА

АРХОН УКРАИНА 02660 г. Киев ул. Крайняя 1 В +38(044) 331 23 71, +38(044) 331 23 72, +38(067) 505 22 17 archon@archon.com.ua www.archon.com.ua

зоны входа

зоны сада

Дом в ревене (Р)

142,10 м²
+ гараж 21,80 м²

5 комнат, кухня, ванная комната,туалет, котельная, гардероб

мин. размер участка:	20,20 x 10,30 м²
общая площадь:	198,40 м²
площадь застройки:	110,40 м²
площадь кровли:	177,70 м²
строительный объем:	736,00 м³
высота здания:	8,83 м

Технология и конструкция

наружные стены:пустотелый керамический блок 25 см + пенопласт 14 см + штукатурка; перекрытия:монолитная железобетонная плита; лестница:железобетонная, 3-маршевая; высота стены мансарды: h=100 см; кровля: 2-скатная,с уклоном 38 град., конструкция кровли деревянная, кровля из керамической черепицы

Покупая оригинальный проект Бюро Проектов ARCHON+ с цветной надписью archon, Вы получите квалифицированную консультацию по строительству Вашего дома в офисе Архон Украина

I Этаж	85,4 м²
1. Тамбур	5,3
2. Холл	2,9
3. Туалет	2,0
4. Гостиная	26,0
5. Кухня и столовая	19,6
6. Котельная	7,8
7. Гараж	21,8

Мансарда	78,5	(90,8) м²
1. Лестница	5,3	(5,3)
2. Холл	5,0	(5,0)
3. Ванная	5,9	(5,9)
4. Комната	9,2	(12,4)
5. Комната	13,4	(13,7)
6. Комната	19,5	(21,9)
7. Гардероб	4,6	(7,7)
8. Гардероб	3,0	(4,6)
9. Комната	12,6	(14,3)

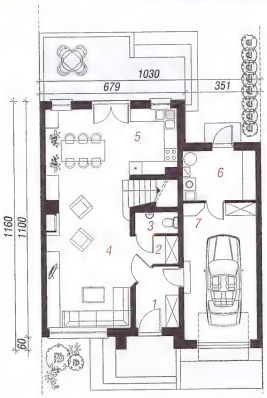

I ЭТАЖ

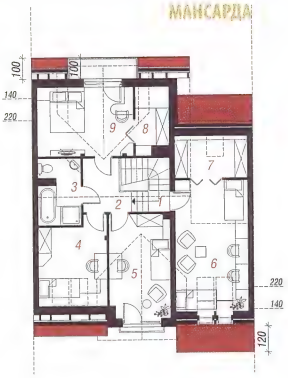

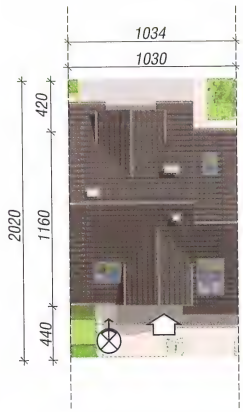

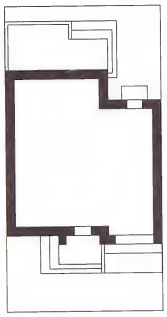

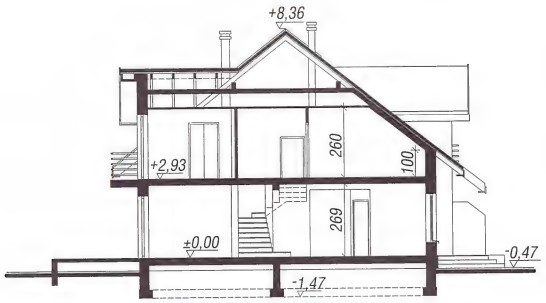

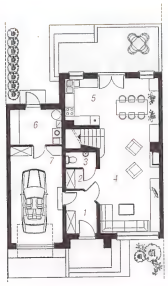

I ЭТАЖ

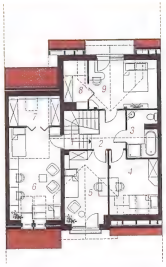

МАНСАРДА

смотри зеркальное отображение этого проекта.

фасад со стороны входа

фасад со стороны сада

Покупая оригинальный проект Бюро Проектов ARCHON+ с цветной надписью archon, Вы получите квалифицированную консультацию по строительству Вашего дома в офисе Архон Украина

5 комнат, кухня, котельная, гардер

мин. размер участка:
общая площадь:
площадь застройки:
площадь кровли:
строительный объем:
высота здания:

Технология и к

наружные стены:пусто
блок 25 см + пенопла
перекрытия:монолит
лестница:железобето
стены мансарды: h=
уклоном 38 град., кон
кровля из керамичес

I Этаж

1. Тамбур
2. Холл
3. Туалет
4. Гостиная
5. Кухня и столовая
6. Котельная
7. Гараж

Мансарда

1. Лестница
2. Холл
3. Ванная
4. Комната
5. Комната
6. Комната
7. Гардероб
8. Гардероб
9. Комната

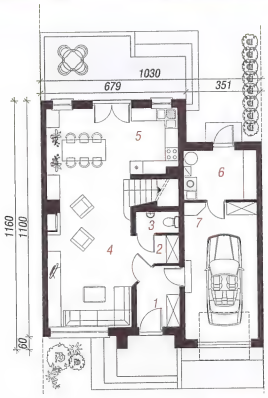

I ЭТАЖ

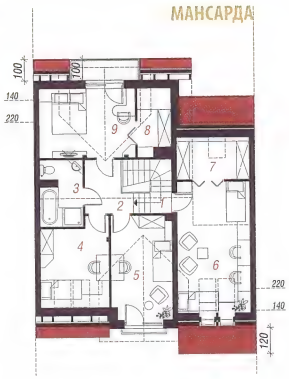

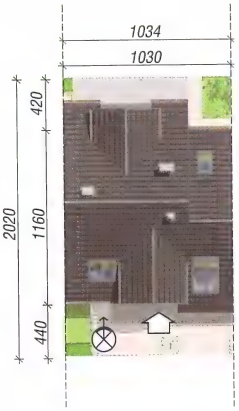

КОНТУР ДОМА - МАСШТАБ 1:500

Перенеси на кальку и приложи к карте

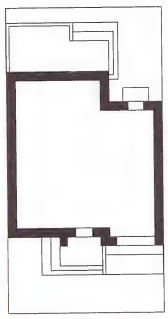

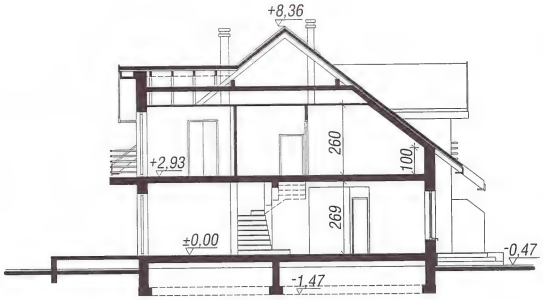

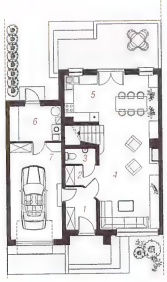

I ЭТАЖ

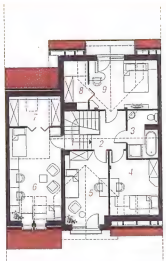

МАНСАРДА

смотри зе
отображение

Дом в малине

159,00 м²

6 комнат, 2 кухне ,кладовая, 2 ванные комнаты

мин. размер участка:	21,80 x 12,50 м²
общая площадь:	193,70 м²
площадь застройки:	107,80 м²
площадь кровли:	174,60 м²
строительный объем:	801,00 м³
высота здания:	9,60 м

Технология и конструкция

наружные стены:пустотелый керамический блок 25 см + пенопласт 14 см + штукатурка; перекрытия:монолитная железобетонная плита; лестница:железобетонная, заступная; высота стены мансарды: h=107 см; кровля: 2-скатная,с уклоном 37 град., конструкция кровли деревянная, кровля из керамической черепицы

фасад со стороны

боковой

боковой

фасад со стороны

I Этаж	82,3	(83,8) м²
1. Тамбур	9,9	(11,4)
2. Холл	7,8	
3. Ванная	6,4	
4. Комната	11,2	
5. Комната	9,3	
6. Гостиная	28,0	
7. Кухня	7,9	
8. Кладовая	1,8	

Мансарда	76,7	(86,0) м²
1. Лестница	7,8	(7,8)
2. Холл	7,1	(7,1)
3. Ванная	4,6	(8,2)
4. Комната	10,6	(12,4)
5. Комната	12,9	(12,9)
6. Гостиная	25,9	(27,8)
7. Кухня	7,8	(9,8)

Покупая оригинальный проект Бюро Проектов ARCHON+ с цветной надписью archon, Вы получите квалифицированную консультацию по строительству Вашего дома в офисе Архон Украина

I ЭТАЖ

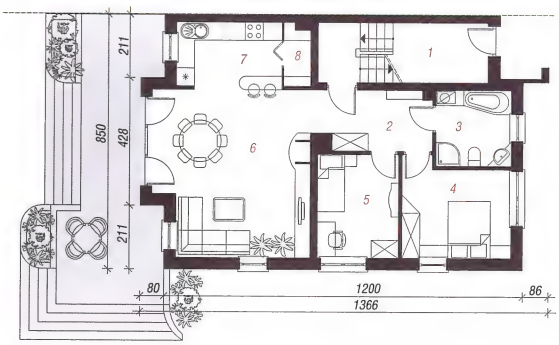

МАНСАРДА

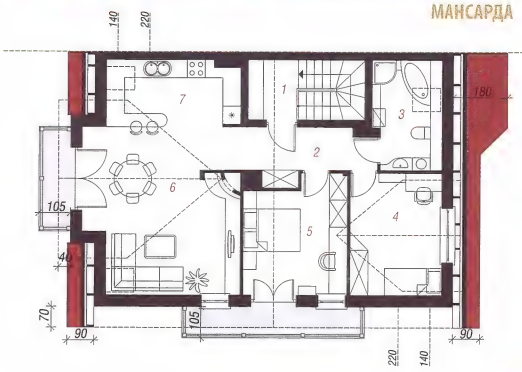

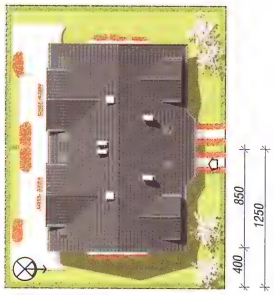

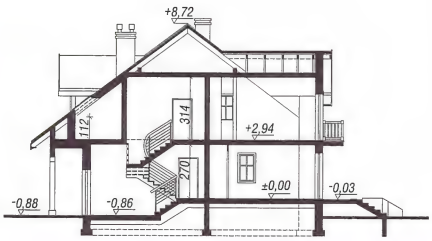

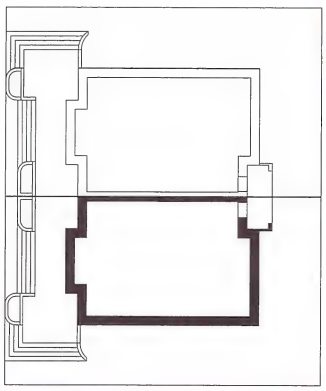

Перенеси на кальку и приложи к карте

смотри зеркальное отображение этого проекта.

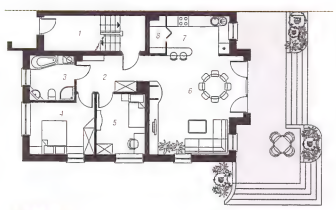

I ЭТАЖ

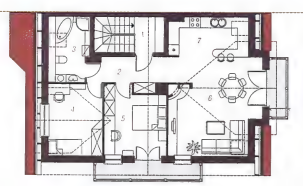

МАНСАРДА

АРХОН УКРАИНА 02660 г. Киев ул. Крайняя 1 В +38(044) 331 23 71, +38(044) 331 23 72, +38(067) 505 22 17 archon@archon.com.ua www.archon.com

59,00 м²

вая, 2 ванные

21,80 x 12,50	м²
193,70	м²
107,80	м²
174,60	м²
801,00	м³
9,60	м

рукция

рамический
– штукатурка;
ебетонная плита;
ная; высота стены
2-скатная,с уклоном
ревянная, кровля

2 3 (83,8)	м²
9 (11,4)	

7 (86,0)	м²
8 (7,8)	
1 (7,1)	
6 (8,2)	
6 (12,4)	
9 (12,9)	
9 (27,8)	
8 (9,8)	

фасад со стороны входа

боковой фасад

боковой фасад

фасад со стороны сада

Покупая оригинальный проект Бюро Проектов ARCHON+ с цветной надписью archon, Вы получите квалифицированную консультацию по строительству Вашего дома в офисе Архон Украина

I ЭТАЖ

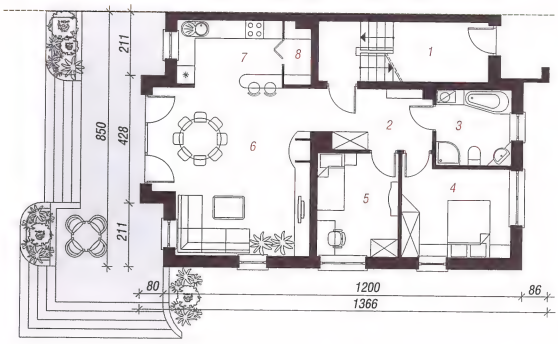

МАНСАРДА

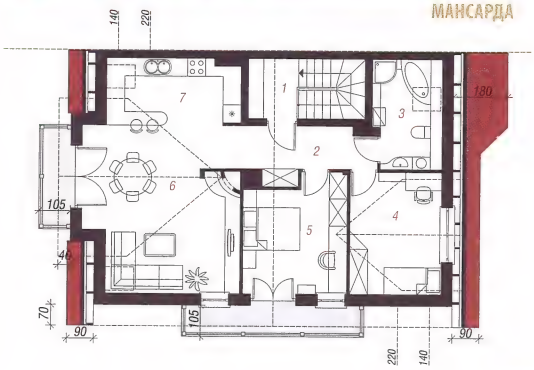

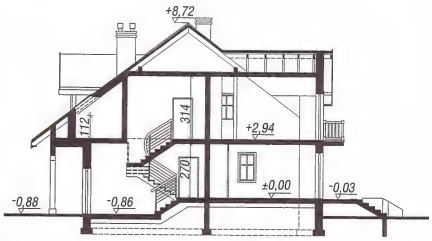

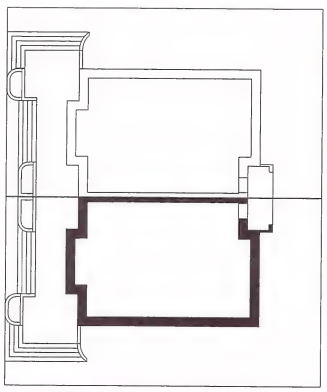

КОНТУР ДОМА - МАСШТАБ 1:500
Перенеси на кальку и приложи к карте

зеркальное
е этого проекта.

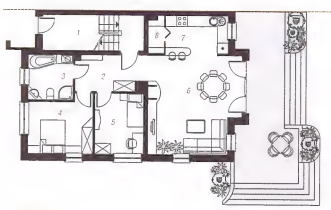

I ЭТАЖ

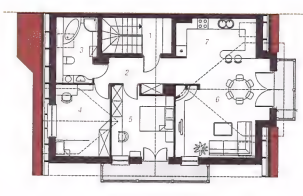

МАНСАРДА

Дом в саговниках 2

185,80 м²

8 комнат, 2 кухни, 3 ванные комнаты

мин. размер участка:	18,60 x 13,30 м²
общая площадь:	221,70 м²
площадь застройки:	89,90 м²
площадь кровли:	135,60 м²
строительный объем:	788,00 м³
высота здания:	10,28 м

Технология и конструкция

наружные стены:пустотелый керамический блок 30 см + пенопласт 10 см + штукатурка; перекрытия: монолитная железобетонная плита; лестница: железобетонная, 2-маршевая; высота стены мансарды: h=104 см; кровля: 4-скатная,с уклоном 27 град., конструкция кровли деревянная, кровля из керамической черепицы

I Этаж	69,8	(71,9) м²
1. Лестничная клетка	9,7	(11,8)
2. Холл	5,2	
3. Ванная	4,2	
4. Комната	12,5	
5. Комната	14,3	
6. Гостиная	18,0	
7. Кухня	5,9	

II ЭТАЖ	71,3	(71,3) м²
1. Лестничная клетка	9,6	
2. Холл	6,9	
3. Ванная	3,8	
4. Комната	12,9	
5. Комната	14,3	
6. Гостиная	18,1	
7. Кухня	5,7	

Мансарда	44,7	(71,8) м²
1. Лестница	7,2	(7,2)
2. Холл	5,6	(5,6)
3. Ванная	6,6	(8,8)
4. Комната	12,9	(25,1)
5. Комната	12,4	(25,1)

Покупая оригинальный проект Бюро Проектов ARCHON+ с цветной надписью archon, Вы получите квалифицированную консультацию по строительству Вашего дома в офисе Архон Украина

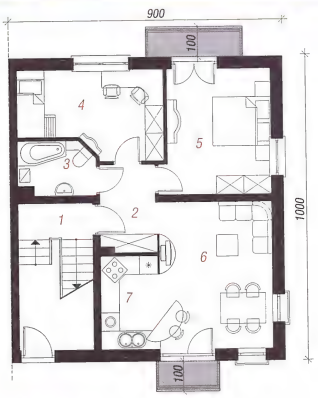

I ЭТАЖ

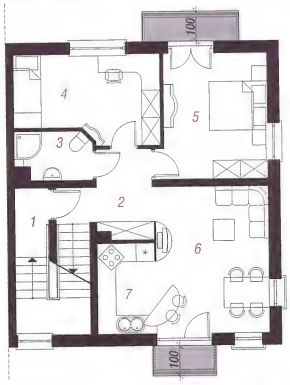

II ЭТАЖ

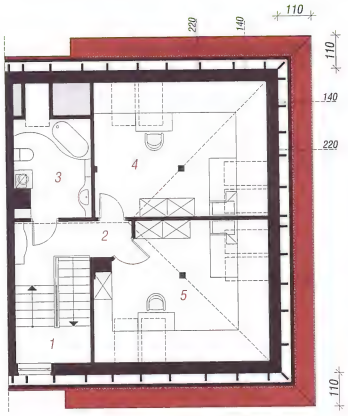

МАНСАРДА

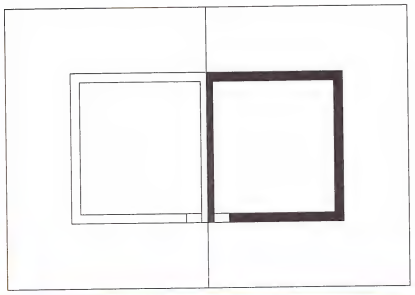

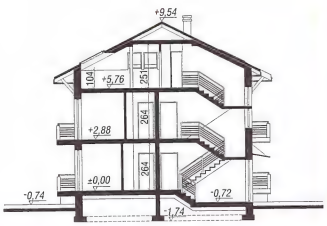

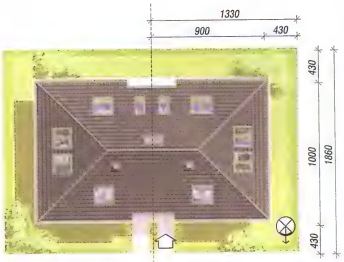

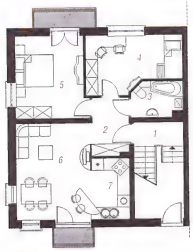

I ЭТАЖ

II ЭТАЖ

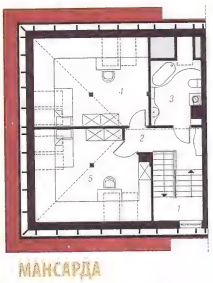

МАНСАРДА

смотри зеркальное отображение этого проекта.

Перенеси на кальку и приложи к карте

фасад со стороны входа

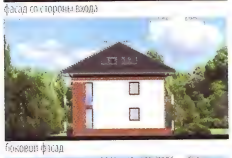

боковой фасад

боковой фасад

фасад со стороны сада

Покупая оригинальный проект Бюро Проектов ARCHON+ с цветной надписью archon, Вы получите квалифицированную консультацию по строительству Вашего дома в офисе Архон Украина

В са

8 комнат, 2 кухни

мин. размер участка
общая площадь:
площадь застройки:
площадь кровли:
строительный объем
высота здания:

Технология и к

наружные стены: пуст
см + пенопласт 10 с
монолитная железоб
железобетонная, 2-м
мансарды: h=104 см
27 град., конструкци
из керамической че

I Этаж

1. Лестничная клет
2. Холл
3. Ванная
4. Комната
5. Комната
6. Гостиная
7. Кухня

II ЭТАЖ

1. Лестничная клет
2. Холл
3. Ванная
4. Комната
5. Комната
6. Гостиная
7. Кухня

Мансарда

1. Лестница
2. Холл
3. Ванная
4. Комната
5. Комната

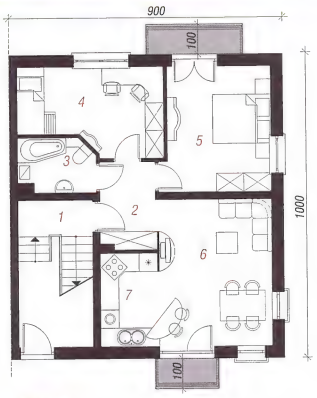

I ЭТАЖ

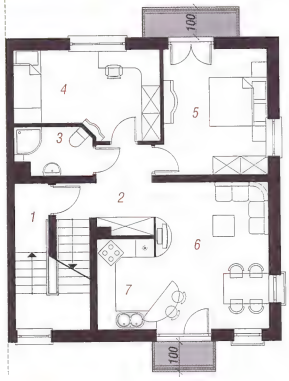

II ЭТАЖ

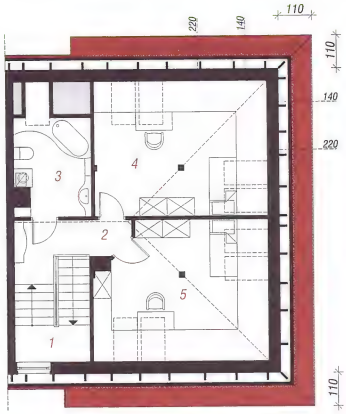

МАНСАРДА

КОНТУР ДОМА - МАСШТАБ 1:500

Перенеси на кальку и приложи к карте

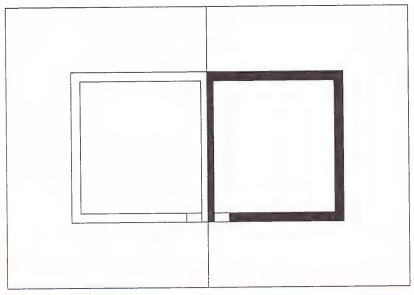

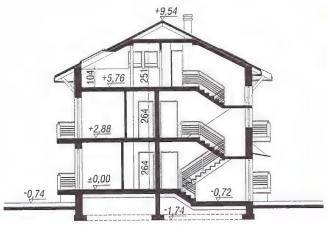

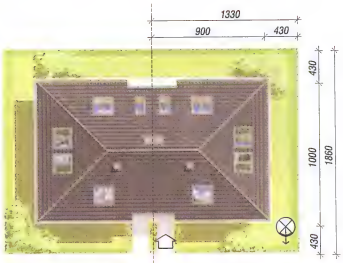

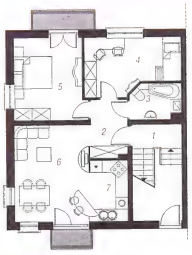

I ЭТАЖ

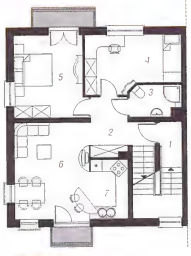

II ЭТАЖ

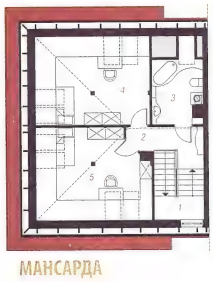

МАНСАРДА

смотри за
отображение

АРХОН УКРАИНА 02660 г. Киев ул. Крайняя 1 В +38(044) 331 23 71, +38(044) 331 23 72, +38(067) 505 22 17 archon@archon.com.ua www.archon.com.ua

Дом в саговниках 2 (П)

187,10 м² + подвал 69,20 м²

8 комнат, 2 кухни, 3 ванные комнаты, хозяйственное помещение

мин. размер участка:	23,60 x 13,30 м²
общая площадь:	311,60 м²
площадь застройки:	89,90 м²
площадь кровли:	135,60 м²
строительный объем:	1024,00 м³
высота здания:	10,28 м

фасад со стороны

боковой

боковой

фасад со стороны

Технология и конструкция

наружные стены:пустотелый керамический блок 30 см + пенопласт 10 см + штукатурка; перекрытия: монолитная железобетонная плита; лестница: железобетонная, 2-маршевая; высота стены мансарды: h=105 см; кровля: 2-скатная,с уклоном 27 град., конструкция кровли деревянная, кровля из керамической черепицы

Подвал	69,2	(74,6) м²
1. Лестничная клетка	6,4	(11,8)
2. Гараж	62,8	(62,8)

I Этаж	71,6 м²
1. Лестничная клетка	11,8
2. Холл	5,0
3. Ванная	4,1
4. Комната	12,5
5. Комната	14,3
6. Гостиная	18,0
7. Кухня	5,9

II Этаж	71,0 м²
1. Лестница	9,6
2. Холл	6,6
3. Ванная	3,7
4. Комната	12,9
5. Комната	14,3
6. Гостиная	18,0
7. Кухня	5,9

Мансарда	44,5	(71,5) м²
1. Лестница	7,2	(7,2)
2. Холл	5,2	(5,2)
3. Ванная	6,5	(8,6)
4. Комната	12,9	(25,1)
5. Комната	12,7	(25,4)

Покупая оригинальный проект Бюро Проектов ARCHON+ с цветной надписью archon, Вы получите квалифицированную консультацию по строительству Вашего дома в офисе Архон Украина

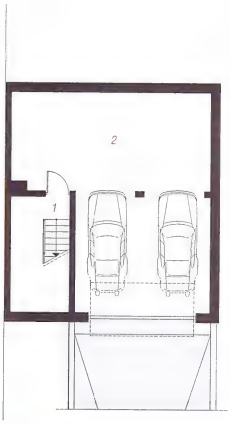
ПОДВАЛ

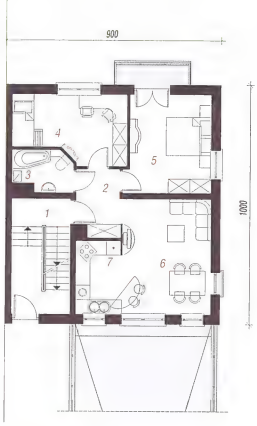

I ЭТАЖ

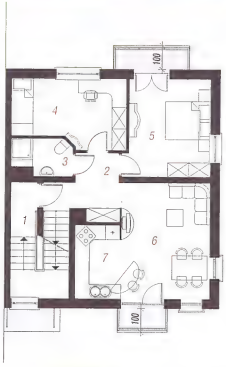
II ЭТАЖ

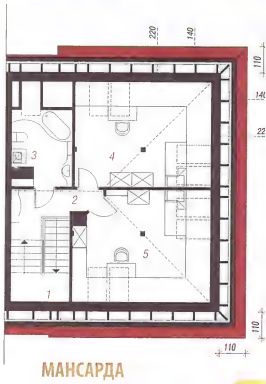
МАНСАРДА

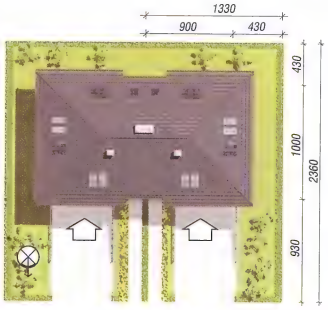

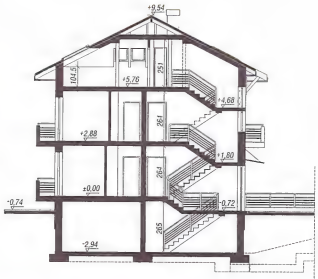

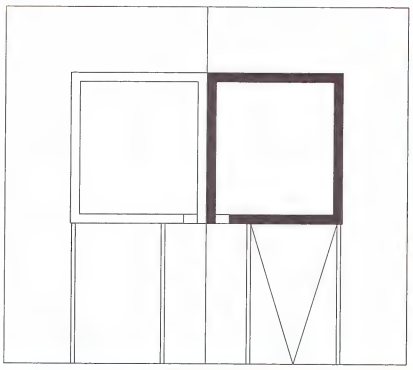

Перенеси на кальку и приложи к карте

смотри зеркальное отображение этого проекта.

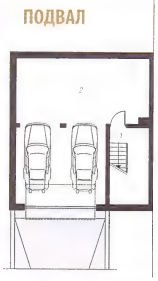
ПОДВАЛ

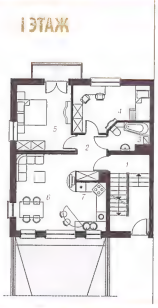
I ЭТАЖ

II ЭТАЖ

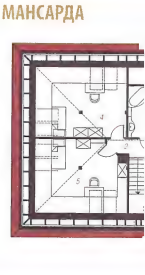
МАНСАРДА

АРХОН УКРАИНА 02660 г. Киев ул. Крайняя 1 В +38(044) 331 23 71, +38(044) 331 23 72, +38(067) 505 22 17 archon@archon.com.ua www.archon.com

ак 2 (П)

7,10 м²
двал 69,20 м²
ные комнаты,
ние

23,60 x 13,30 м²
311,60 м²
89,90 м²
135,60 м²
1024,00 м³
10,28 м

рукция

есамический блок 30
ктурка; перекрытия:
плита; лестница:
высота стены
2-скатная,с уклоном
деревянная, кровля

2 (74,6) м²
4 (11,8)
8 (62,8)

,6 м²

8 м²

5 (71,5) м²
(7,2)
(5,2)
(8,6)
(25,1)
(25,4)

фасад со стороны входа

боковой фасад

боковой фасад

фасад со стороны сада

archon
ПРОЕКТЫ КОТТЕДЖЕЙ

Покупая оригинальный проект Бюро Проектов ARCHON+ с цветной надписью archon, Вы получите квалифицированную консультацию по строительству Вашего дома в офисе Архон Украина

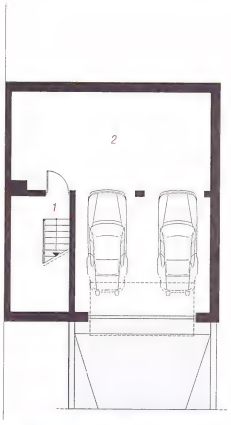
ПОДВАЛ

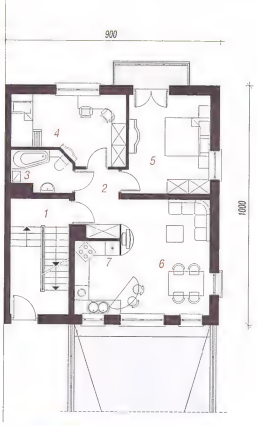
I ЭТАЖ

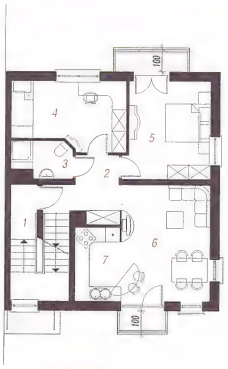
II ЭТАЖ

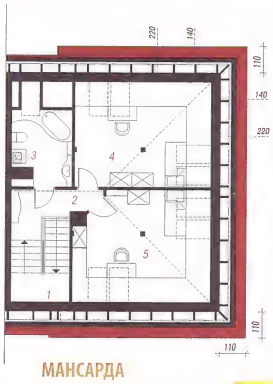
МАНСАРДА

КОНТУР ДОМА - МАСШТАБ 1:500
Перенеси на кальку и приложи к карте

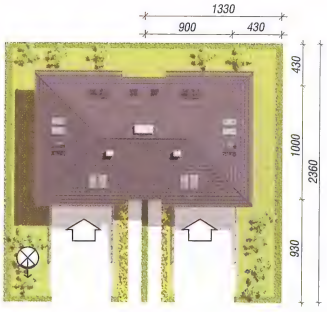

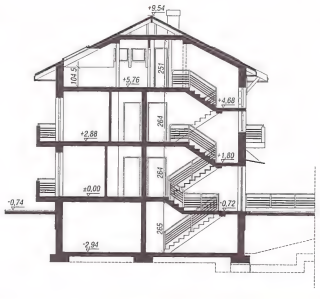

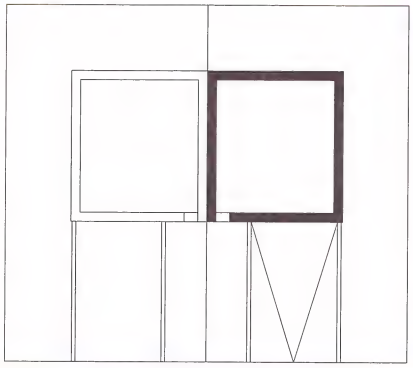

зеркальное
е этого проекта.

ПОДВАЛ

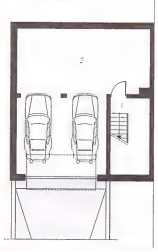

I ЭТАЖ

II ЭТАЖ

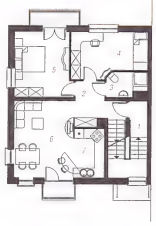

МАНСАРДА

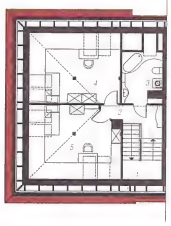

АРХОН УКРАИНА 02660 г. Киев ул. Крайняя 1 В +38(044) 331 23 71, +38(044) 331 23 72, +38(067) 505 22 17 archon@archon.com.ua www.archon.com.ua

зоны входа

зоны сада

Дом в саговниках

193,60 м²

8 комнат, 2 кухни, 3 ванные комнаты

мин. размер участка:	18,60 x 8,86 м²
общая площадь:	228,10 м²
площадь застройки:	88,40 м²
площадь кровли:	118,60 м²
строительный объем:	783,00 м³
высота здания:	10,28 м

Технология и конструкция

наружные стены:пустотелый керамический блок 30 см + пенопласт 10 см + штукатурка; перекрытия: монолитная железобетонная плита; лестница: железобетонная, 2-маршевая; высота стены мансарды: h=104 см; кровля: 2-скатная,с уклоном 27 град., конструкция кровли деревянная, кровля из керамической черепицы

Покупая оригинальный проект Бюро Проектов ARCHON+ с цветной надписью archon, Вы получите квалифицированную консультацию по строительству Вашего дома в офисе Архон Украина

I Этаж	69,8	(71,9) м²
1. Лестничная клетка	9,7	(11,8)
2. Холл	5,2	
3. Ванная	4,2	
4. Комната	12,5	
5. Комната	14,3	
6. Гостиная	18,0	
7. Кухня	5,9	

II ЭТАЖ	71,3	(71,3) м²
1. Лестничная клетка	9,6	
2. Холл	6,9	
3. Ванная	3,8	
4. Комната	12,9	
5. Комната	14,3	
6. Гостиная	18,1	
7. Кухня	5,7	

Мансарда	52,5	(71,8) м²
1. Лестница	7,2	(7,2)
2. Холл	5,6	(5,6)
3. Ванная	6,6	(8,8)
4. Комната	16,6	(25,1)
5. Комната	16,5	(25,1)

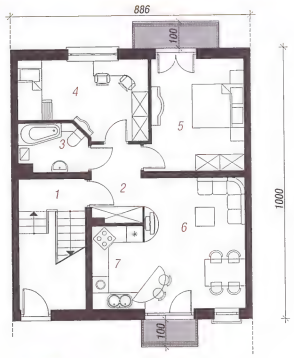

I ЭТАЖ

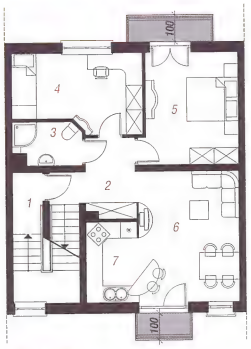

II ЭТАЖ

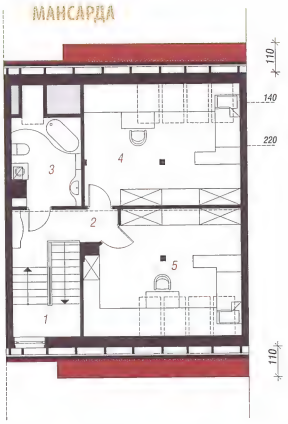

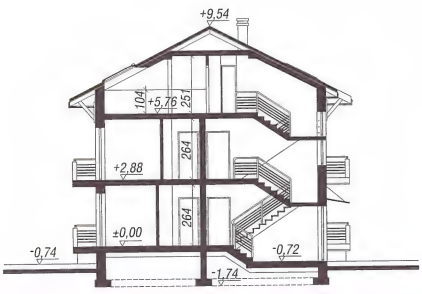

смотри зеркальное отображение этого проекта.

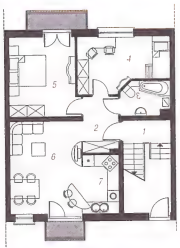

I ЭТАЖ

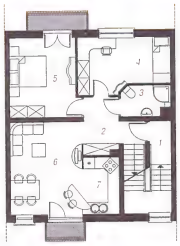

II ЭТАЖ

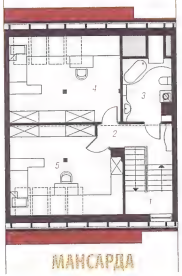

МАНСАРДА

фасад со стороны входа

фасад со стороны сада

Покупая оригинальный проект Бюро Проектов ARCHON+ с цветной надписью archon, Вы получите квалифицированную консультацию по строительству Вашего дома в офисе Архон Украина

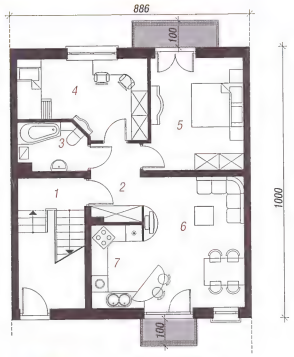

I ЭТАЖ

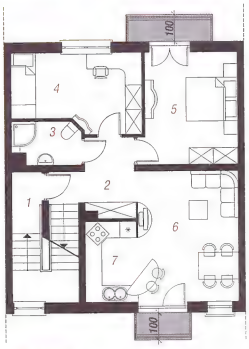

II ЭТАЖ

МАНСАРДА

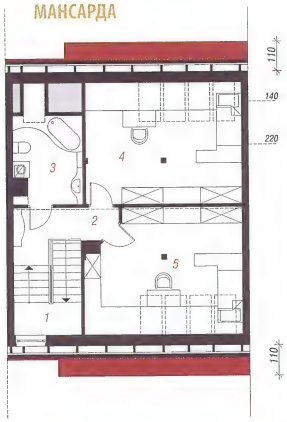

КОНТУР ДОМА - МАСШТАБ 1:500

Перенеси на кальку и приложи к карте

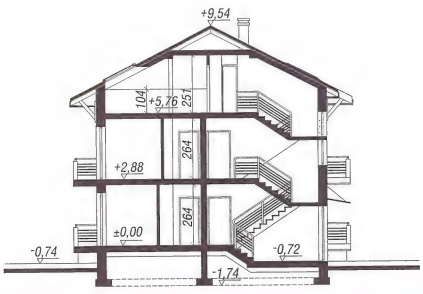

8 комнат, 2 кухни

мин. размер участка
общая площадь:
площадь застройки:
площадь кровли:
строительный объем
высота здания:

Технология и к

наружные стены:пуст
см + пенопласт 10 см
монолитная железобе
железобетонная, 2-м
мансарды: h=104 см
27 град., конструкция
из керамической чере

I Этаж

1. Лестничная клетка
2. Холл
3. Ванная
4. Комната
5. Комната
6. Гостиная
7. Кухня

II ЭТАЖ

1. Лестничная клетка
2. Холл
3. Ванная
4. Комната
5. Комната
6. Гостиная
7. Кухня

Мансарда

1. Лестница
2. Холл
3. Ванная
4. Комната
5. Комната

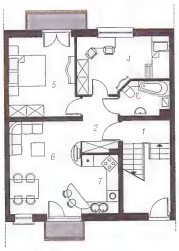

I ЭТАЖ

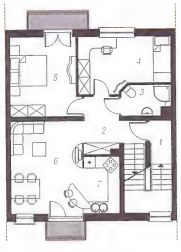

II ЭТАЖ

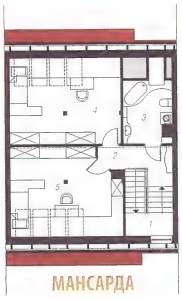

МАНСАРДА

смотри зер
отображение э

АРХОН УКРАИНА 02660 г. Киев ул. Крайняя 1 В +38(044) 331 23 71, +38(044) 331 23 72, +38(067) 505 22 17 archon@archon.com.ua www.archon.com.ua

Дом в саговниках (П)

194,90 м² + подвал 69,20 м²

8 комнат, 2 кухни, 3 ванные комнаты, хозяйственное помещение

мин. размер участка:	23,60 x 8,86 м²
общая площадь:	316,50 м²
площадь застройки:	88,40 м²
площадь кровли:	118,60 м²
строительный объем:	1016,00 м³
высота здания:	10,28 м

фасад со стороны

фасад со стороны

Технология и конструкция

наружные стены:пустотелый керамический блок 30 см + пенопласт 10 см + штукатурка; перекрытия: монолитная железобетонная плита; лестница: железобетонная, 2-маршевая; высота стены мансарды: h=105 см; кровля: 2-скатная,с уклоном 27 град., конструкция кровли деревянная, кровля из керамической черепицы

Родственные проекты

- Для сблокированной застройки „Дом в саговниках 2(П)", - без подвала „Дом в саговниках"

Покупая оригинальный проект Бюро Проектов ARCHON+ с цветной надписью archon, Вы получите квалифицированную консультацию по строительству Вашего дома в офисе Архон Украина

Подвал	69,2	(74,6) м²
1. Лестничная клетка	6,4	(11,8)
2. Гараж	62,8	(62,8)

I Этаж	71,6 м²
1. Лестничная клетка	11,8
2. Холл	5,0
3. Ванная	4,1
4. Комната	12,5
5. Комната	14,3
6. Гостиная	18,0
7. Кухня	5,9

II Этаж	71,0 м²
1. Лестничная клетка	9,6
2. Холл	6,6
3. Ванная	3,7
4. Комната	12,9
5. Комната	14,3
6. Гостиная	18,0
7. Кухня	5,9

Мансарда	52,3	(71,5) м²
1. Лестница	7,2	(7,2)
2. Холл	5,2	(5,2)
3. Ванная	6,5	(8,6)
4. Комната	16,6	(25,1)
5. Комната	16,8	(25,4)

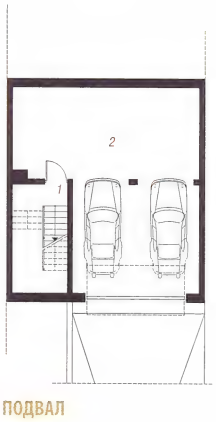
ПОДВАЛ

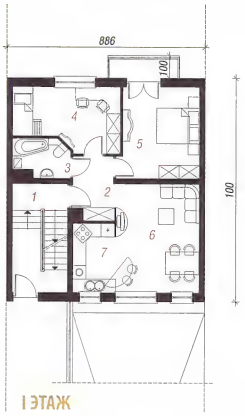
I ЭТАЖ

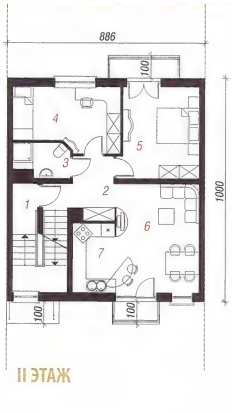
II ЭТАЖ

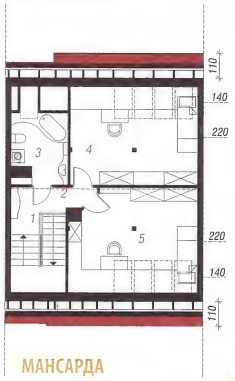
МАНСАРДА

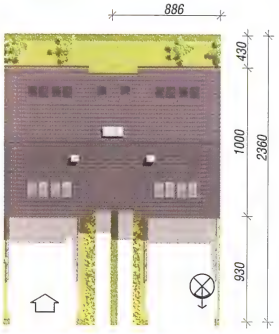

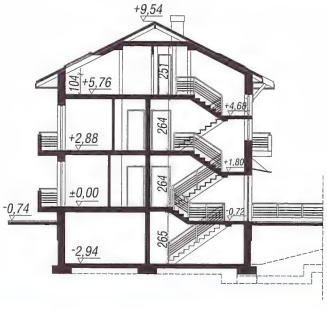

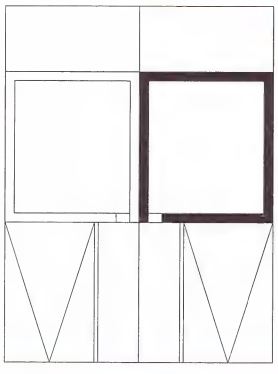

смотри зеркальное отображение этого проекта.

ПОДВАЛ

I ЭТАЖ

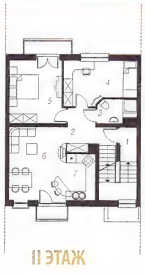
II ЭТАЖ

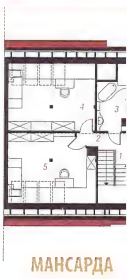
МАНСАРДА

АРХОН УКРАИНА 02660 г. Киев ул. Крайняя 1 В +38(044) 331 23 71, +38(044) 331 23 72, +38(067) 505 22 17 archon@archon.com.ua www.archon.com

ax (П)

4,90 м²
вал 69,20 м²

ые комнаты,
ые

23,60 x 8,86 м²
316,50 м²
88,40 м²
118,60 м²
1016,00 м³
10,28 м

рукция

ерамический блок 30
атурка; перекрытия:
плита; лестница:
: высота стены
2-скатная,с уклоном
деревянная, кровля

ты

стройки „Дом
одвала „Дом в

2 (74,6) м²
4 (11,8)
8 (62,8)

6 м²
8
0
1
5
3
0
9

0 м²
6
6
7
9
3
0
9

3 (71,5) м²
2 (7,2)
2 (5,2)
5 (8,6)
5 (25,1)
8 (25,4)

фасад со стороны входа

фасад со стороны сада

Покупая оригинальный проект Бюро Проектов ARCHON+ с цветной надписью archon, Вы получите квалифицированную консультацию по строительству Вашего дома в офисе Архон Украина

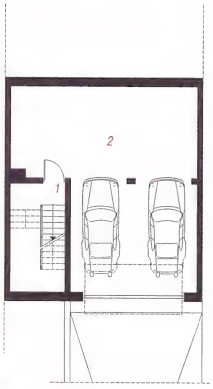

ПОДВАЛ

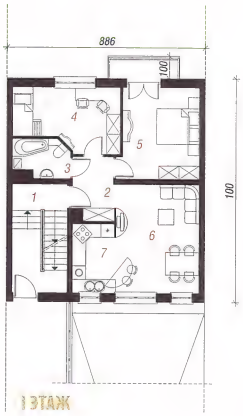

I ЭТАЖ

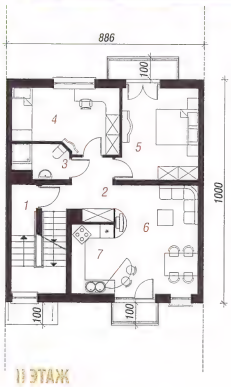

II ЭТАЖ

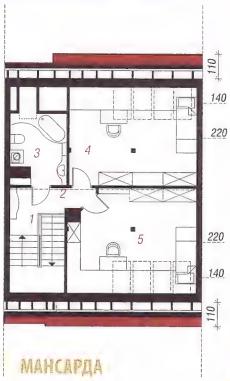

МАНСАРДА

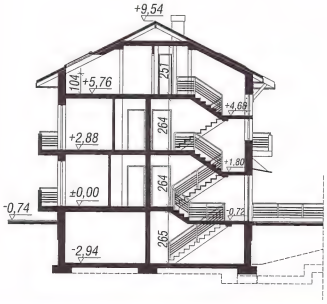

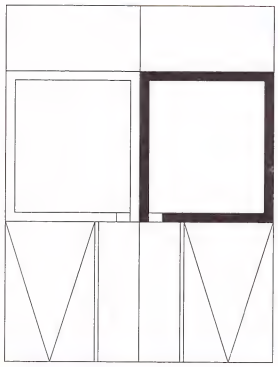

КОНТУР ДОМА - МАСШТАБ 1:500
Перенеси на кальку и приложи к карте

зеркальное
е этого проекта.

ПОДВАЛ

I ЭТАЖ

II ЭТАЖ

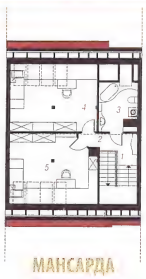

МАНСАРДА

archon
АРХОН УКРАИНА 02660 г. Киев ул. Крайняя 1 В +38(044) 331 23 71, +38(044) 331 23 72, +38(067) 505 22 17 archon@archon.com.ua www.archon.com.ua

Дом у бульвара (многоквартирный)

294,50 м² + подвал 141,40 м²

10 комнат, 6 кухонь, 6 ванных комнат, хозяйственное помещение

общая площадь:	539,60 м²
площадь застройки:	188,60 м²
площадь кровли:	315,00 м²
строительный объем:	1743,00 м³
высота здания:	10,86 м

Технология и конструкция

наружные стены:пустотелый керамический блок 29 см + пенопласт 12 см + штукатурка; перекрытия:монолитная железобетонная плита; лестница:железобетонная, 2-маршевая; высота стены мансарды: h=134 см; кровля: 4-скатная,с уклоном 40 град., конструкция кровли деревянная, усиленная железобетонной конструкцией, кровля из керамической черепицы

Покупая оригинальный проект Бюро Проектов ARCHON+ с цветной надписью archon, Вы получите квалифицированную консультацию по строительству Вашего дома в офисе Архон Украина

Подвал	141,4	(154,3) м²
1. Лестничная клетка	6,5	(19,4)
2. Коридор	14,0	
3. Гараж	34,8	
4. Гараж	34,8	
5. Хоз. помещение	9,3	
6. Хоз. помещение	6,4	
7. Хоз. помещение	6,6	
8. Хоз. помещение	6,7	
9. Хоз. помещение	6,6	
10. Хоз. помещение	6,4	
11. Хоз. помещение	9,3	

I Этаж	153,6 м²
1. Тамбур	4,5
2. Лестничная клетка	14,5
3. Квартира	52,7
4. Квартира	29,1
5. Квартира	52,8

Мансарда	140,9	(153,5) м²
1. Лестничная клетка	19,4	(19,4)
2. Квартира	46,3	(52,6)
3. Квартира	28,9	(28,9)
4. Квартира	46,3	(52,6)

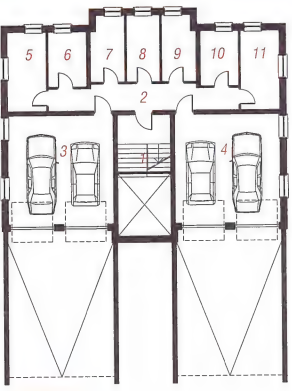

ПОДВАЛ

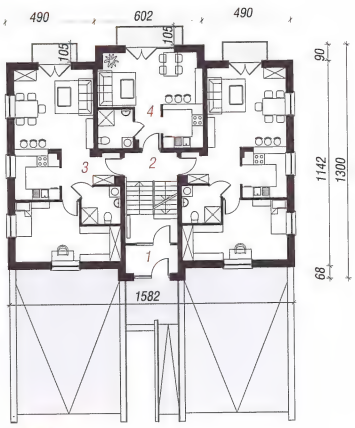

I ЭТАЖ

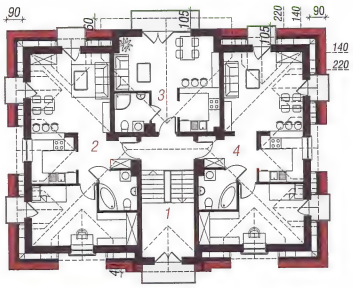

МАНСАРДА

КОНТУР ДОМА - МАСШТАБ 1:500

Перенеси на кальку и приложи к карте

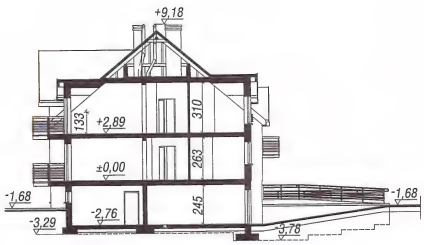

фасад со стороны входа

боковой фасад

боковой фасад

фасад со стороны сада

Покупая оригинальный проект Бюро Проектов ARCHON+ с цветной надписью archon, Вы получите квалифицированную консультацию по строительству Вашего дома в офисе Архон Украина

(многок

+ п

10 комнат, 6 кухо хозяйственное по

общая площадь:
площадь застройки:
площадь кровли:
строительный объем
высота здания:

Технология и к

наружные стены:пуст блок 29 см + пенопл
перекрытия:монолит
лестница:железобет
стены мансарды: h= уклоном 40 град., ко усиленная железобет из керамической чер

Подвал

1. Лестничная клетка
2. Коридор
3. Гараж
4. Гараж
5. Хоз. помещение
6. Хоз. помещение
7. Хоз. помещение
8. Хоз. помещение
9. Хоз. помещение
10. Хоз. помещение
11. Хоз. помещение

I Этаж

1. Тамбур
2. Лестничная клет
3. Квартира
4. Квартира
5. Квартира

Мансарда

1. Лестничная клет
2. Квартира
3. Квартира
4. Квартира

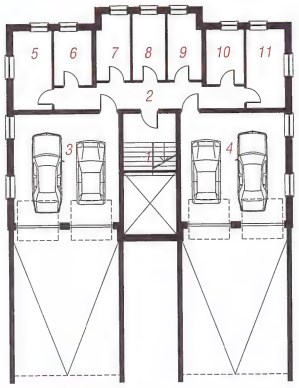

ПОДВАЛ

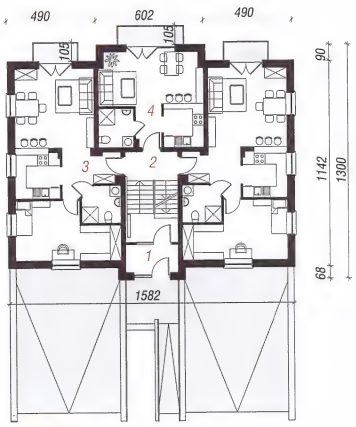

I ЭТАЖ

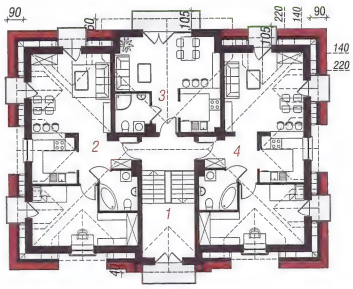

МАНСАРДА

КОНТУР ДОМА - МАСШТАБ 1:500

Перенеси на кальку и приложи к карте

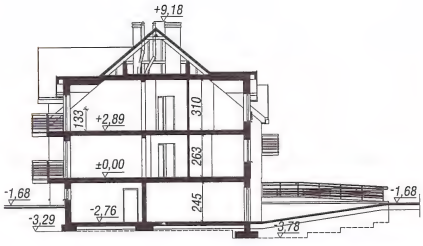

Дом на аллее (Р)

400,40 м² + подвал 140,90 м²

15 комнат, 6 кухонь, 6 ванных комнат,туалет, хозяйственное помещение

общая площадь:	669,80 м²
площадь застройки:	165,80 м²
площадь кровли:	170,00 м²
строительный объем:	2158,00 м³
высота здания:	12,60 м

Технология и конструкция

наружные стены:силикатный кирпич 24 см + пенопласт 15 см + штукатурка; перекрытия: монолитная железобетонная плита; лестница: железобетонная, 2-маршевая; высота стены мансарды: h=254 см; кровля: 2-скатная,с уклоном 30 град., конструкция кровли деревянная, кровля из керамической черепицы

фасад со сторон

фасад со сторо

Покупая оригинальный проект Бюро Проектов ARCHON+ с цветной надписью archon, Вы получите квалифицированную консультацию по строительству Вашего дома в офисе Архон Украина

Подвал	140,9	(145,1) м²
1. Лестничная клетка	5,1	
2. Коридор	8,6	(12,8)
3. Гараж	35,0	
4. Коридор	15,3	
5. Хоз. помещение	8,0	
6. Хоз. помещение	12,2	
7. Хоз. помещение	3,7	
8. Хоз. помещение	5,4	
9. Хоз. помещение	3,2	
10. Хоз. помещение	8,1	
11. Хоз. помещение	4,3	
12. Гараж	32,0	

I Этаж	136,2 м²	
1. Лестничная клетка	18,5	
2. Квартира	52,7	
3. Квартира	65,0	

II Этаж	132,5 м²	
1. Лестничная клетка	15,2	
2. Квартира	52,3	
3. Квартира	65,0	

Мансарда	131,7	(133,7) м²
1. Лестничная клетка	16,8	(16,8)
2. Квартира	51,5	(52,1)
3. Квартира	63,4	(64,8)

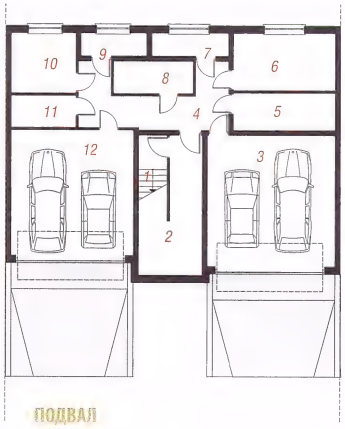

ПОДВАЛ

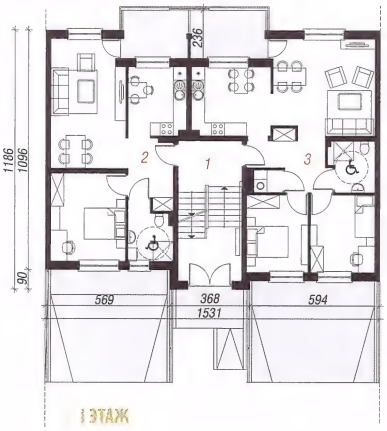

I ЭТАЖ

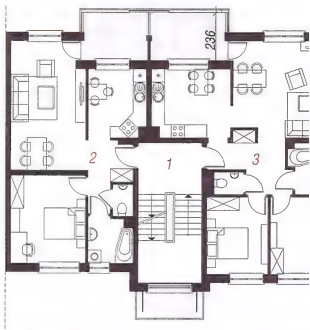

II ЭТАЖ

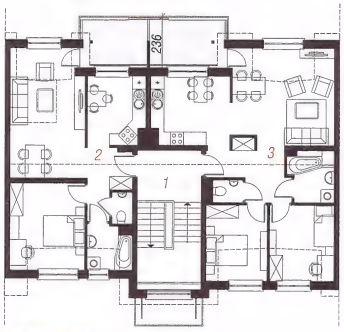

МАНСАРДА

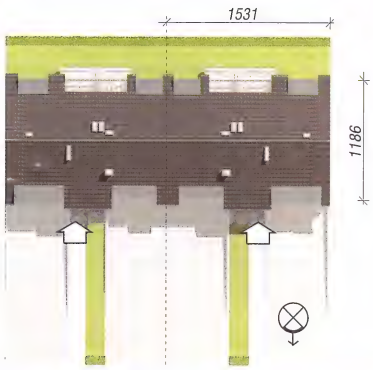

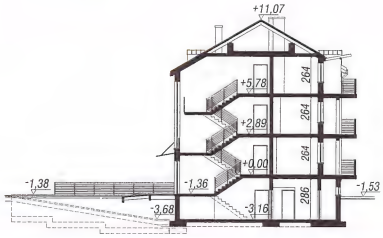

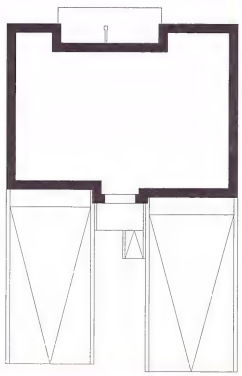

Перенеси на кальку и приложи к карте

АРХОН УКРАИНА 02660 г. Киев ул. Крайняя 1 В +38(044) 331 23 71, +38(044) 331 23 72, +38(067) 505 22 17 archon@archon.com.ua www.archon.com

0,40 м²
вал 140,90 м²

669,80 м²
165,80 м²
170,00 м²
2158,00 м³
12,60 м

рукция

...ич 24 см +
...перекрытия:
...ита; лестница:
...высота стены
...-скатная,с уклоном
...ревянная, кровля

(145,1) м²

(12,8)

(133,7) м²

(16,8)
(52,1)
(64,8)

фасад со стороны входа

фасад со стороны сада

Покупая оригинальный проект Бюро Проектов ARCHON+ с цветной надписью archon, Вы получите квалифицированную консультацию по строительству Вашего дома в офисе Архон Украина

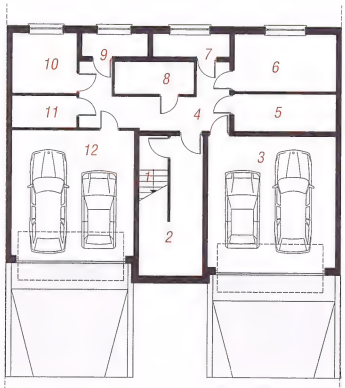

ПОДВАЛ

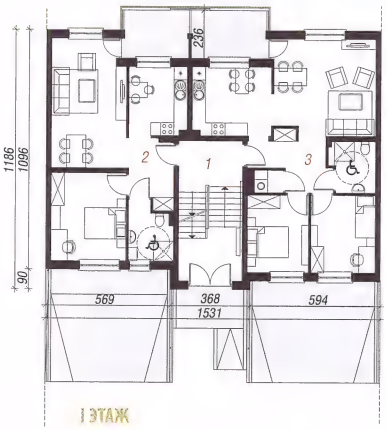

I ЭТАЖ

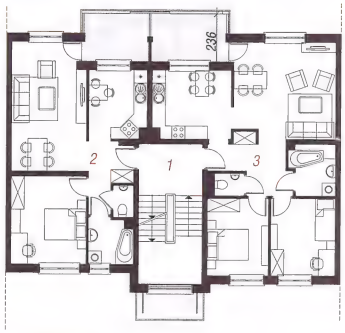

II ЭТАЖ

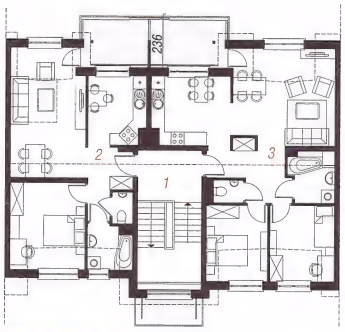

МАНСАРДА

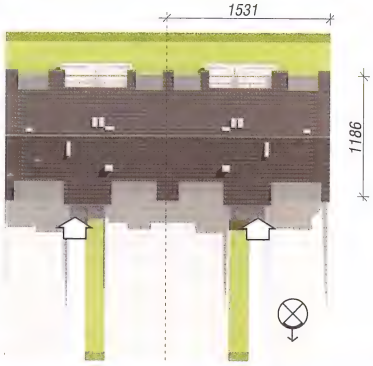

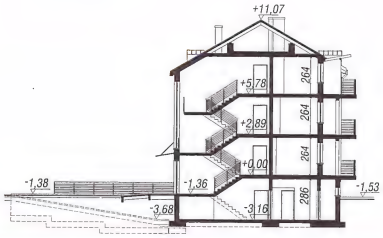

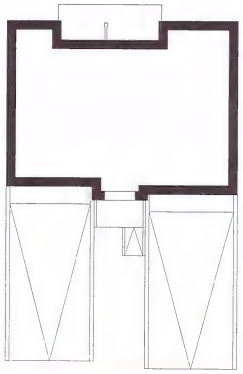

КОНТУР ДОМА - МАСШТАБ 1:500
Перенеси на кальку и приложи к карте

оны входа

ал

ад

роны сада

Дом на аллее (6)

404,00 м² + подвал 140,80 м²

15 комнат, 6 кухонь, 6 ванных комнат, туалет, хозяйственное помещение

общая площадь:	680,40 м²
площадь застройки:	175,80 м²
площадь кровли:	183,30 м²
строительный объем:	2173,00 м³
высота здания:	12,60 м

Технология и конструкция

наружные стены:силикатный кирпич 24 см + пенопласт 15 см + штукатурка; перекрытия: монолитная железобетонная плита; лестница: железобетонная, 2-маршевая; высота стены мансарды: h=254 см; кровля: 2-скатная,с уклоном 30 град., конструкция кровли деревянная, кровля из керамической черепицы

Покупая оригинальный проект Бюро Проектов ARCHON+ с цветной надписью archon, Вы получите квалифицированную консультацию по строительству Вашего дома в офисе Архон Украина

Подвал	140,8	(145,0) м²
1. Лестничная клетка	5,1	
2. Коридор	8,6	(12,8)
3. Гараж	35,0	
4. Коридор	15,3	(5,3)
5. Хоз. помещение	9,5	
6. Хоз. помещение	10,6	
7. тех. пом.	3,7	
8. Хоз. помещение	5,4	
9. Хоз. помещение	3,2	
10. Хоз. помещение	8,1	
11. Хоз. помещение	4,3	
12. Гараж	32,0	

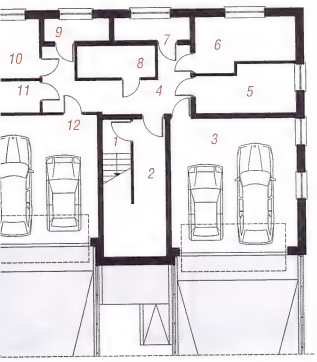

ОДВАЛ

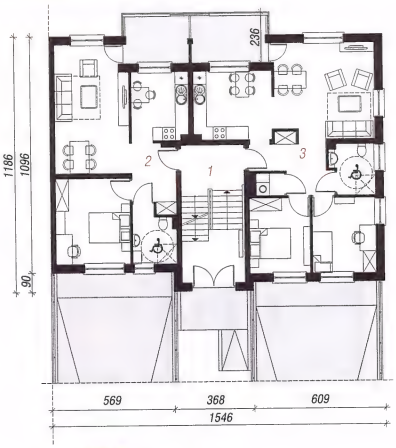

I ЭТАЖ

I Этаж	136,2	(136,2) м²
1. Лестница	18,5	
2. Квартира	52,7	
3. Квартира	65,0	

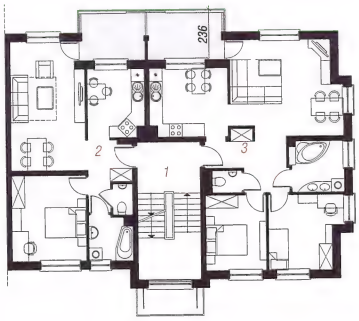

II ЭТАЖ

II ЭТАЖ	136,1	(136,1) м²
1. Лестничная клетка	15,2	
2. Квартира	52,3	
3. Квартира	68,6	

Мансарда	131,7	(133,7) м²
1. Лестничная клетка	16,8	(16,8)
2. Квартира	51,5	(52,1)
3. Квартира	63,4	(64,8)

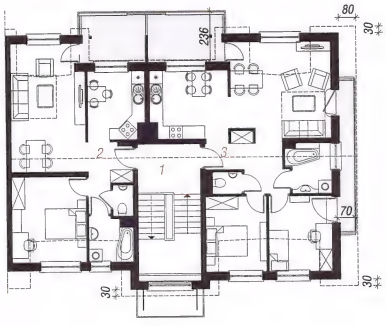

МАНСАРДА

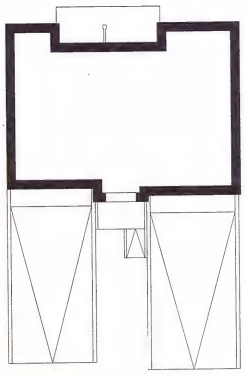

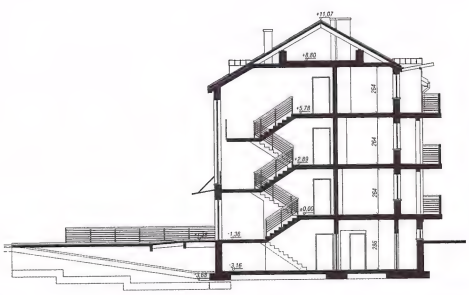

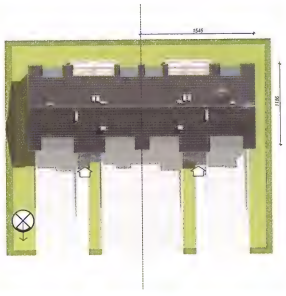

Перенеси на кальку и приложи к карте

фасад со стороны входа

боковой фасад

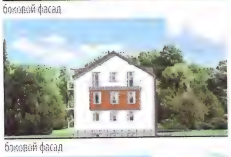

боковой фасад

фасад со стороны сада

Покупая оригинальный проект Бюро Проектов ARCHON+ с цветной надписью archon, Вы получите квалифицированную консультацию по строительству Вашего дома в офисе Архон Украина

на

4

+ под

15 комнат, 6 кухонь, комнат,туалет, хозя помещение

общая площадь:
площадь застройки:
площадь кровли:
строительный объем:
высота здания:

Технология и ко

наружные стены:силика пенопласт 15 см + штук монолитная железобето железобетонная, 2-мар мансарды: h=254 см; кр 30 град., конструкция к из керамической череп

Подвал

1. Лестничная клетка
2. Коридор
3. Гараж
4. Коридор
5. Хоз. помещение
6. Хоз. помещение
7. тех. пом.
8. Хоз. помещение
9. Хоз. помещение
10. Хоз. помещение
11. Хоз. помещение
12. Гараж

I Этаж

1. Лестница
2. Квартира
3. Квартира

II ЭТАЖ

1. Лестничная клетка
2. Квартира
3. Квартира

Мансарда

1. Лестничная клетка
2. Квартира
3. Квартира

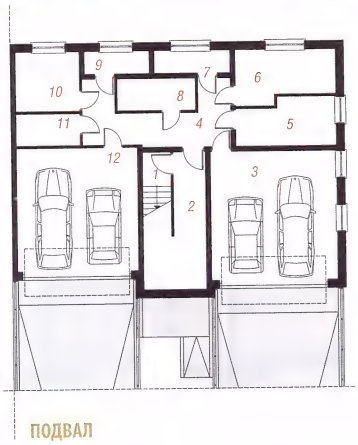

ПОДВАЛ

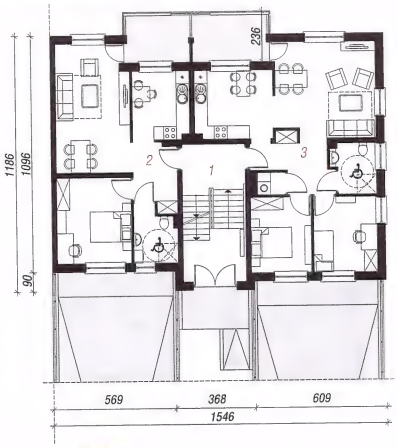

I ЭТАЖ

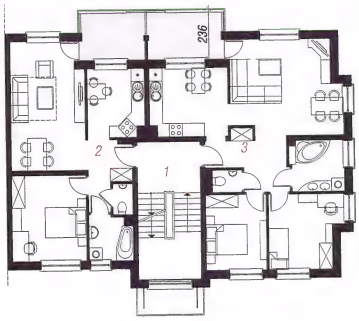

II ЭТАЖ

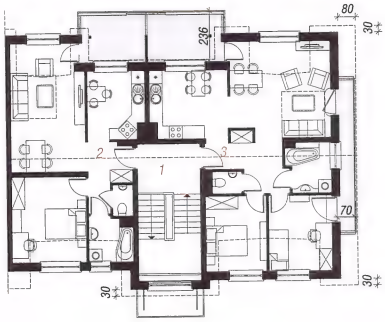

МАНСАРДА

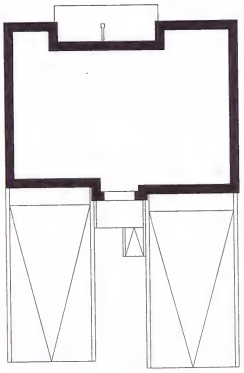

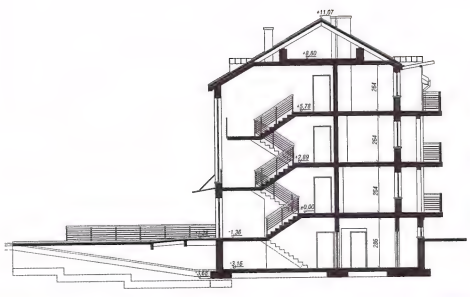

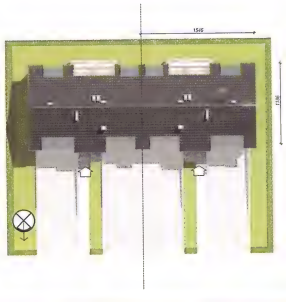

КОНТУР ДОМА - МАСШТАБ 1:500
Перенеси на кальку и приложи к карте

Дом у бульвара 3 (многоквартирный)

407,80 м²

14 комнат, 8 кухонь, 8 ванных комнат

общая площадь:	502,70 м²
площадь застройки:	184,70 м²
площадь кровли:	249,05 м²
строительный объем:	1575,00 м³
высота здания:	10,00 м

фасад со стороны

боковой

боковой

фасад со стороны

Технология и конструкция

наружные стены:пустотелый керамический блок 29 см + пенопласт 11 см + штукатурка; перекрытия:монолитная железобетонная плита; лестница:железобетонная, 2-маршевая; высота стены мансарды: h=105,5 см; кровля: 2-скатная,с уклоном 28 град., конструкция кровли деревянная, усиленная железобетонной конструкцией, кровля из керамической черепицы

Родственные проекты

- с четырехскатной крышей „Дом у бульвара", - увеличенная и с четырехскатной крышей „Дом у бульвара 2", - увеличенная и в современном виде „Дом у бульвара 5", „Дом у бульвара 6", - увеличенная „Дом у бульвара 7"

Покупая оригинальный проект Бюро Проектов ARCHON+ с цветной надписью archon, Вы получите квалифицированную консультацию по строительству Вашего дома в офисе Архон Украина

I Этаж	147,5 м²
1. Тамбур	3,7
2. Лестничная клетка	12,7
3. Лестница	2,8
4. Квартира	49,4
5. Квартира	29,5
6. Квартира	49,4

II Этаж	140,4 м²
1. Лестница	7,8
2. Лестничная клетка	4,7
3. Квартира	49,2
4. Квартира	29,5
5. Квартира	49,2

Мансарда	119,9	(137,9) м²
1. Лестница	5,0	(5,0)
2. Лестничная клетка	4,9	(4,9)
3. Квартира	55,0	(64,0)
4. Квартира	55,0	(64,0)

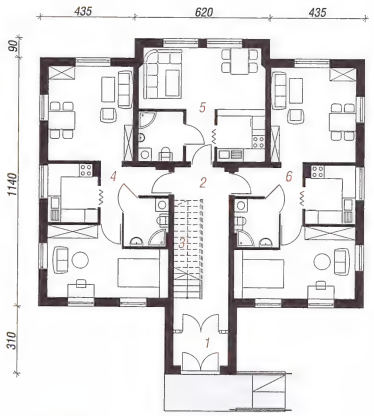

I ЭТАЖ

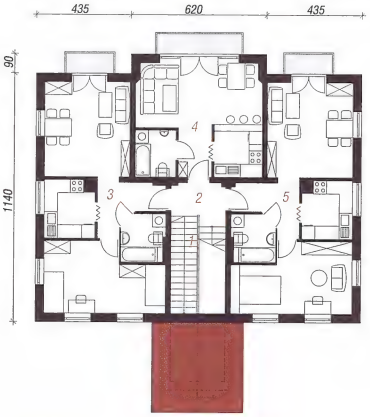

II ЭТАЖ

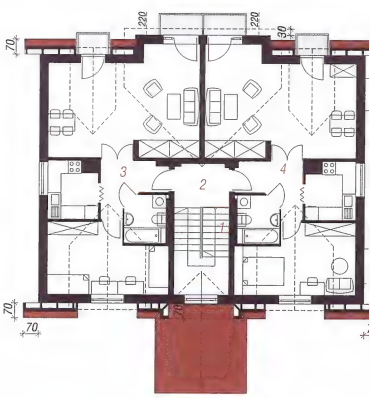

МАНСАРДА

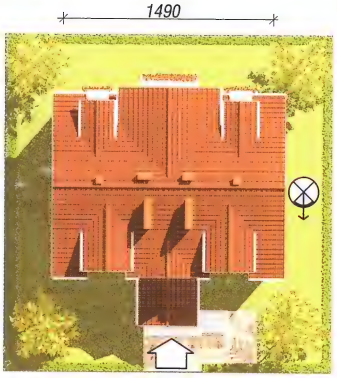

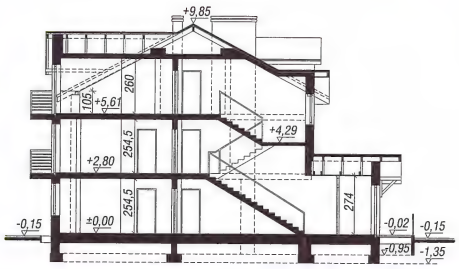

КОНТУР ДОМА - МАСШТАБ 1:500
Перенеси на кальку и приложи к карте

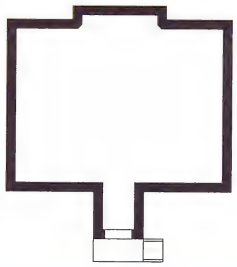

АРХОН УКРАИНА 02660 г. Киев ул. Крайняя 1 В +38(044) 331 23 71, +38(044) 331 23 72, +38(067) 505 22 17 archon@archon.com.ua www.archon.com

з 3
тирный)

07,80 м²

ванных комнат

502,70 м²
184,70 м²
249,05 м²
1575,00 м³
10,00 м

трукция

ерамический
+ штукатурка;
езобетонная плита;
маршевая; высота
кровля: 2-скатная,с
кровли деревянная,
конструкцией, кровля

кты

ей „Дом у
и с четырехскатной
2", - увеличенная
Дом у бульвара 5",
личенная „Дом у

7.5 м²

3.7
2.7
2.8
4
5
4

0.4 м²

7.8
4.7
2
5
2

0,9 (137,9) м²

5,0 (5,0)
4,9 (4,9)
5,0 (64,0)
5,0 (64,0)

фасад со стороны входа

боковой фасад

боковой фасад

фасад со стороны сада

Покупая оригинальный проект Бюро Проектов ARCHON+ с цветной надписью [illegible], Вы получите квалифицированную консультацию по строительству Вашего дома в офисе Архон Украина

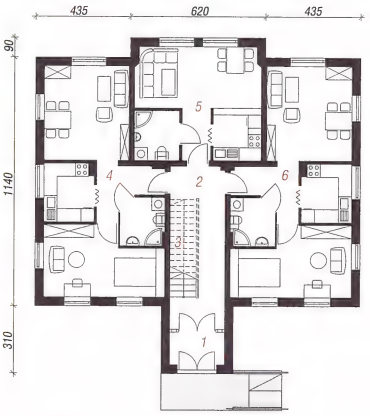

I ЭТАЖ

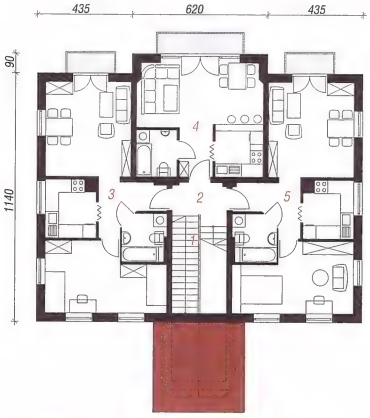

II ЭТАЖ

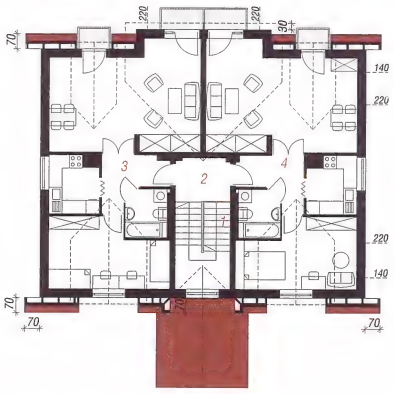

МАНСАРДА

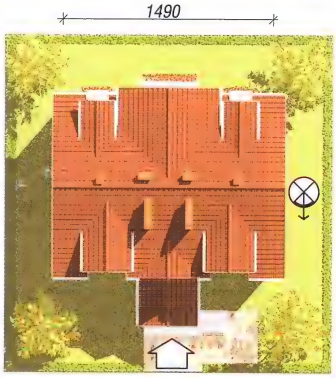

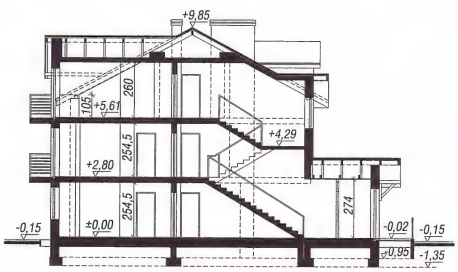

КОНТУР ДОМА - МАСШТАБ 1:500
Перенеси на кальку и приложи к карте

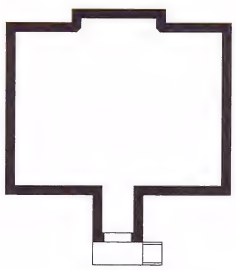

Дом у бульвара 6

455,90 м² + подвал 138,70 м²

18 комнат, 6 кухонь, 6 ванных комнат, хозяйственное помещение

общая площадь:	740,20 м²
площадь застройки:	189,30 м²
площадь кровли:	239,90 м²
строительный объем:	2277,00 м³
высота здания:	10,91 м

Технология и конструкция

наружные стены:пустотелый керамический блок 25 см + пенопласт 14 см + штукатурка; перекрытия:монолитная железобетонная плита; лестница:железобетонная, 2-маршевая; кровля:

Родственные проекты

- уменьшенная с 4-скатной крышей „Дом у бульвара", - увеличенная с 4-скатной крышей „Дом у бульвара 2", - уменьшенная с 2-скатной крышей „Дом у бульвара 3", - увеличенная с 2-скатной крышей „Дом у бульвара 4", - с 4-скатной крышей, с тремя квартирами на этаже „Дом у бульвара 5"

archon ПРОЕКТЫ КОТТЕДЖЕЙ

Покупая оригинальный проект Бюро Проектов ARCHON+ с цветной надписью archon, Вы получите квалифицированную консультацию по строительству Вашего дома в офисе Архон Украина

Подвал	138,7	(147,8) м²
1. Лестничная клетка	7,5	(16,6)
2. Коридор	20,8	
3. Гараж	34,1	
4. Хоз. помещение	4,0	
5. Хоз. помещение	8,6	
6. Хоз. помещение	7,4	
7. Хоз. помещение	7,4	
8. Хоз. помещение	7,4	
9. Хоз. помещение	5,2	
10. тех. пом.	2,2	
11. Гараж	34,1	

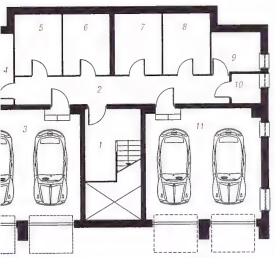

ВАЛ

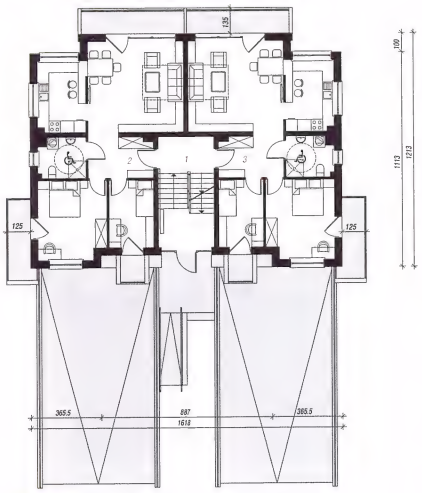

I ЭТАЖ

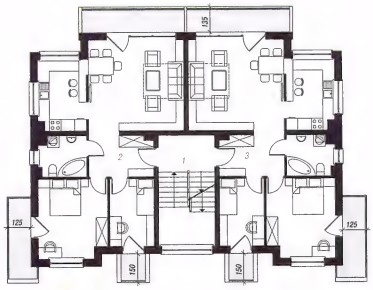

II ЭТАЖ

I Этаж	150,9	(150,9) м²
1. Лестничная клетка	16,7	
2. Квартира	67,1	
3. Квартира	67,1	

II ЭТАЖ	150,7	(150,7) м²
1. Лестничная клетка	16,7	
2. Квартира	67,0	
3. Квартира	67,0	

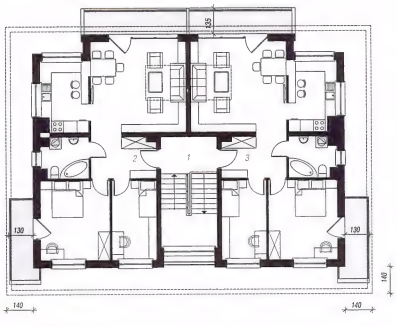

МАНСАРДА

Мансарда	154,3	(154,3) м²
1. Лестничная клетка	16,7	
2. Квартира	68,8	
3. Квартира	68,8	

КОНТУР ДОМА - МАСШТАБ 1:500

Перенеси на кальку и приложи к карте

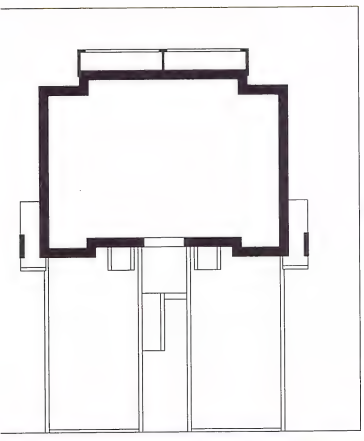

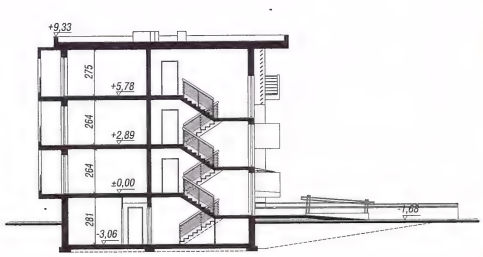

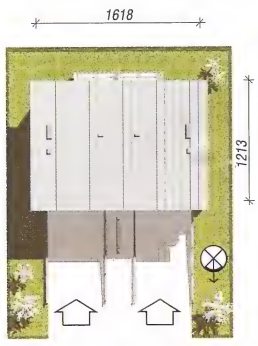

фасад со стороны входа

боковой фасад

боковой фасад

фасад со стороны сада

Покупая оригинальный проект Бюро Проектов ARCHON+ с цветной надписью [illegible], Вы получите квалифицированную консультацию по строительству Вашего дома в офисе Архон Украина

Технология и

наружные стены:пус
блок 25 см + пеноп
перекрытия:монолит
лестница:железобет

Родственные

**- уменьшенная с 4
у бульвара", - увел
крышей „Дом у бу
с 2-скатной крыше
- увеличенная с 2-
бульвара 4", - с 4-о
квартирами на эта**

Подвал

1. Лестничная клет
2. Коридор
3. Гараж
4. Хоз. помещение
5. Хоз. помещение
6. Хоз. помещение
7. Хоз. помещение
8. Хоз. помещение
9. Хоз. помещение
10. тех. пом.
11. Гараж

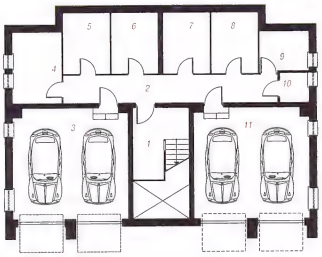

ПОДВАЛ

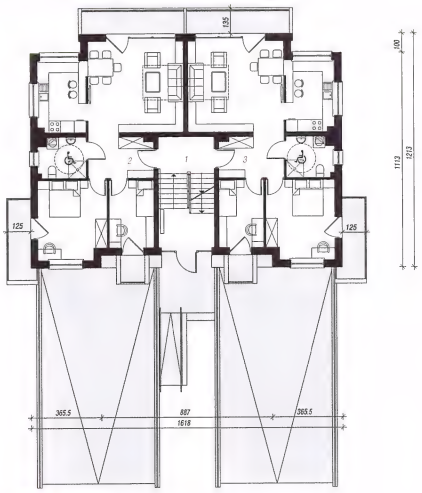

I ЭТАЖ

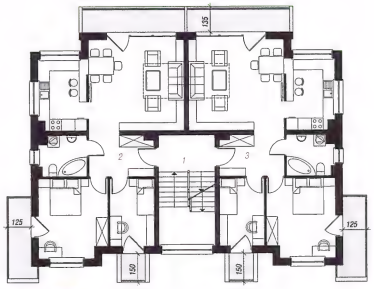

II ЭТАЖ

I Этаж

1. Лестничная клет
2. Квартира
3. Квартира

II ЭТАЖ

1. Лестничная клет
2. Квартира
3. Квартира

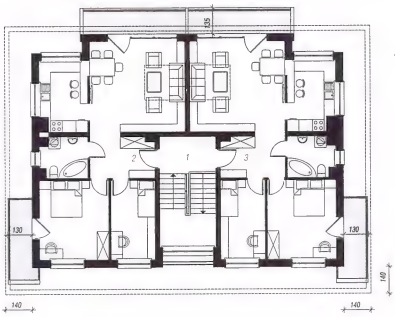

МАНСАРДА

Мансарда

1. Лестничная клет
2. Квартира
3. Квартира

КОНТУР ДОМА - МАСШТАБ 1:500

Перенеси на кальку и приложи к карте

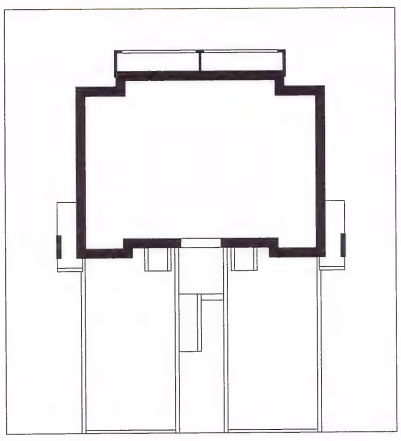

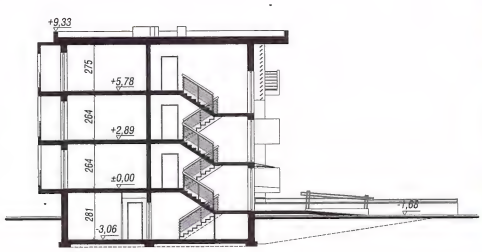

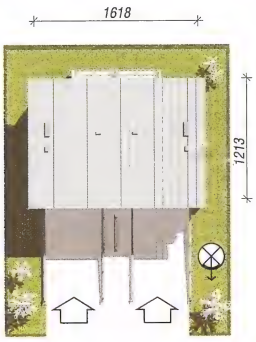

АРХОН УКРАИНА 02660 г. Киев ул. Крайняя 1 В +38(044) 331 23 71, +38(044) 331 23 72, +38(067) 505 22 17 archon@archon.com.ua www.archon.com.ua

Дом у бульвара 5

510,00 м²
+ подвал 161,50 м²

18 комнат, 9 кухонь, 9 ванных комнат, котельная

общая площадь:	821,60 м²
площадь застройки:	208,00 м²
площадь кровли:	306,20 м²
строительный объем:	2770,00 м³
высота здания:	12,78 м

Технология и конструкция

наружные стены:пустотелый керамический блок 25 см + пенопласт 14 см + штукатурка; перекрытия:монолитная железобетонная плита; лестница:железобетонная, 2-маршевая; кровля: 4-скатная,с уклоном 16 град., конструкция кровли деревянная, кровля из керамической черепицы

Родственные проекты

- уменьшенная с 4-скатной крышей „Дом у бульвара", - увеличенная с 4-скатной крышей „Дом у бульвара 2", - уменьшеннная с 2-скатной крышей „Дом у бульвара 3" - увеличенная с 2-скатной крышей „Дом у бульвара 4", - с плоской крышей с 2 квартирами на этаже „Дом у бульвара 6", - увеличенная с 2-скатной крышей „Дом у бульвара 7"

фасад со стор

боковой

боковой

фасад со стор

Покупая оригинальный проект Бюро Проектов ARCHON+ с цветной надписью archon, Вы получите квалифицированную консультацию по строительству Вашего дома в офисе Архон Украина

Подвал	161,5 (170,6) м²	
1. Лестничная клетка	6,9	(16,0)
2. Коридор	22,6	
3. Гараж	43,3	
4. Хоз. помещение	4,1	
5. Хоз. помещение	5,3	
6. Хоз. помещение	4,7	
7. Хоз. помещение	3,9	
8. Хоз. помещение	3,9	
9. Хоз. помещение	3,9	
10. Хоз. помещение	3,9	
11. Котельная	13,6	
12. Хоз. помещение	2,8	
13. Хоз. помещение	4,7	
14. Гараж	37,9	

ПОДВАЛ

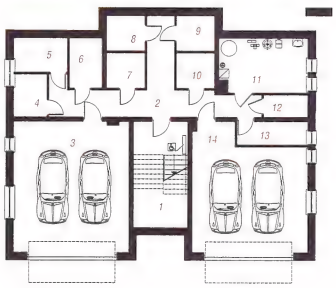

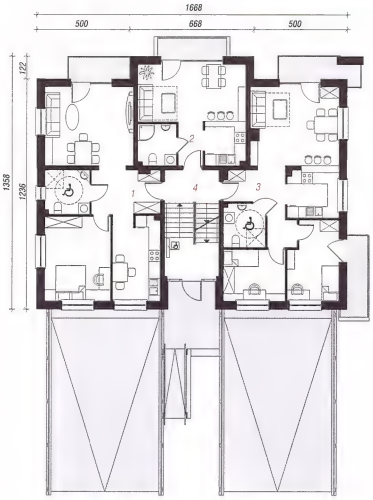

I ЭТАЖ

I Этаж	170,2 м²
1. Квартира	61,8
2. Квартира	30,7
3. Квартира	61,2
4. Лестничная клетка	16,5

II ЭТАЖ

II Этаж	170,2 м²
1. Квартира	61,6
2. Квартира	30,5
3. Квартира	61,2
4. Лестница	16,9

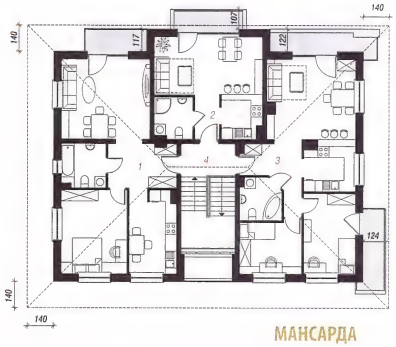

МАНСАРДА

Мансарда	169,6 м²
1. Квартира	61,5
2. Квартира	30,4
3. Квартира	60,8
4. Лестничная клетка	16,9

КОНТУР ДОМА - МАСШТАБ 1:500
Перенеси на кальку и приложи к карте

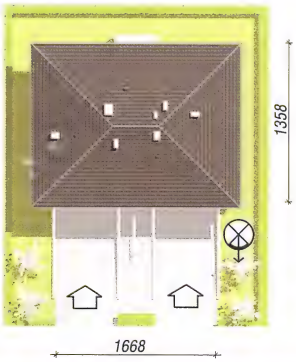

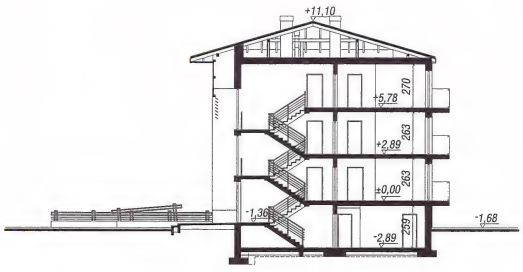

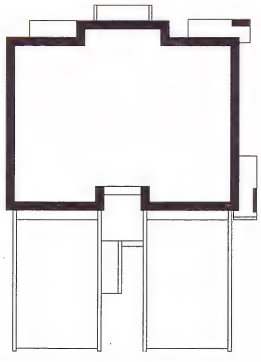

АРХОН УКРАИНА 02660 г. Киев ул. Крайняя 1 В +38(044) 331 23 71, +38(044) 331 23 72, +38(067) 505 22 17 archon@archon.com.ua www.archon.co

5

10,00 м²
вал 161,50 м²
ванных комнат,

821,60 м²
208,00 м²
306,20 м²
2770,00 м³
12,78 м

трукция

керамический
+ штукатурка;
езобетонная плита;
-маршевая; кровля:
конструкция кровли
мической черепицы

екты

ой крышей „Дом
ая с 4-скатной
а 2", - уменьшенная
м у бульвара 3"
ой крышей „Дом
й крышей с 2
ом у бульвара 6",
ой крышей „Дом у

161,5 (170,6) м²

6,9 (16,0)
22,6
43,3
4,1
5,3
4,7
3,9
3,9
3,9
3,9
13,6
2,8
4,7
37,9

0,2 м²

61,8
0,7
61,2
6,5

0,2 м²

61,6
0,5
61,2
6,9

9,6 м²

1,5
0,4
0,8
6,9

фасад со стороны входа

боковой фасад

боковой фасад

фасад со стороны сада

Покупая оригинальный проект Бюро Проектов ARCHON+ с цветной надписью archon, Вы получите квалифицированную консультацию по строительству Вашего дома в офисе Архон Украина

ПОДВАЛ

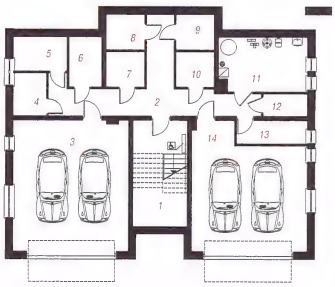

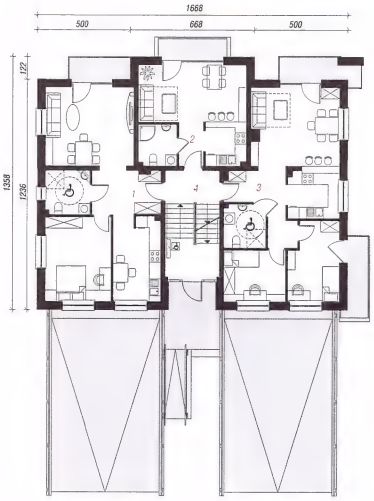

I ЭТАЖ

II ЭТАЖ

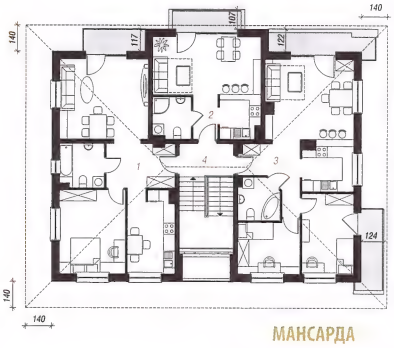
МАНСАРДА

КОНТУР ДОМА - МАСШТАБ 1:500
Перенеси на кальку и приложи к карте

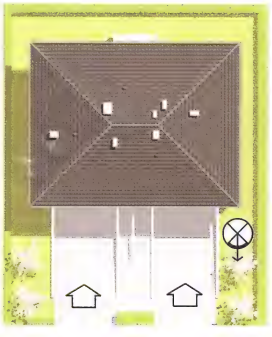

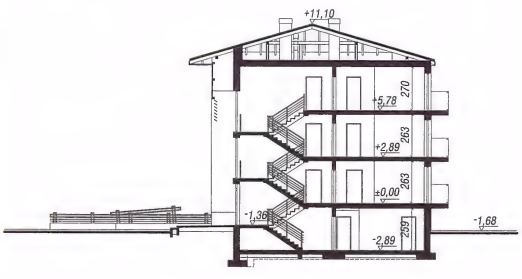

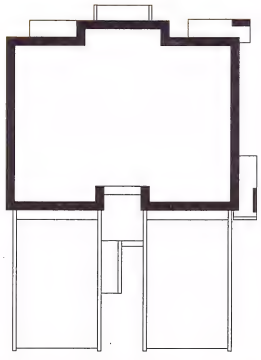

роны входа

сад

сад

роны сада

Дом на аллее 2 (Б)

601,90 м² + подвал 236,80 м²

21 комнат, 6 ванных комнат, туалет, хозяйственное помещение

общая площадь:	1010,00 м²
площадь застройки:	267,90 м²
площадь кровли:	289,80 м²
строительный объем:	3237,00 м³
высота здания:	12,60 м

Технология и конструкция

наружные стены:силикатный кирпич 24 см + пенопласт 15 см + штукатурка; перекрытия: монолитная железобетонная плита; лестница: железобетонная, 2-маршевая; высота стены мансарды: h=254 см; кровля: 2-скатная,с уклоном 30 град., конструкция кровли деревянная, кровля из керамической черепицы

Покупая оригинальный проект Бюро Проектов ARCHON+ с цветной надписью archon, Вы получите квалифицированную консультацию по строительству Вашего дома в офисе Архон Украина

Подвал	236,8	(241,0) м²
1. Лестничная клетка	5,1	
2. Коридор	8,6	(12,8)
3. Гараж	35,0	
4. Коридор	30,8	
5. Хоз. помещение	9,5	
6. Хоз. помещение	10,7	
7. тех. пом.	3,7	
8. Хоз. помещение	12,7	
9. Хоз. помещение	11,0	
10. Хоз. помещение	10,1	
11. Хоз. помещение	26,8	
12. Гараж	30,0	
13. Гараж	21,4	
14. Гараж	21,4	

ПОДВАЛ

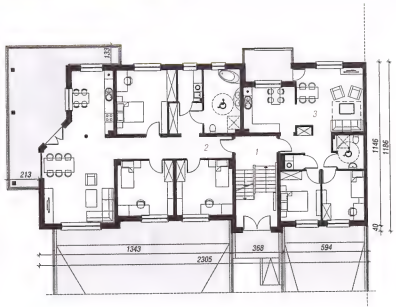

I ЭТАЖ

I Этаж	204,9	(204,9) м²
1. Лестничная клетка	18,5	
2. Квартира	121,4	
3. Квартира	65,0	

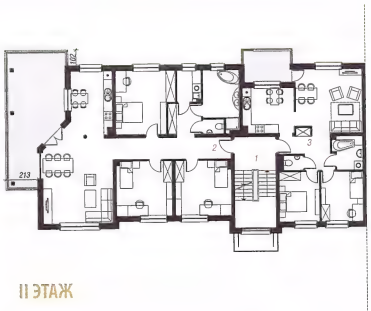

II ЭТАЖ

II ЭТАЖ	201,2 м²
1. Лестничная клетка	15,2
2. Квартира	121,0
3. Квартира	65,0

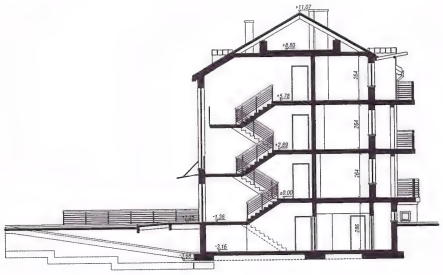

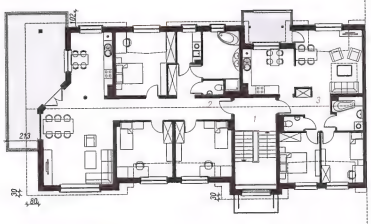

МАНСАРДА

Мансарда	195,8	(202,3) м²
1. Лестничная клетка	16,8	
2. Квартира	115,6	(120,7)
3. Квартира	63,4	(64,8)

КОНТУР ДОМА - МАСШТАБ 1:500

Перенеси на кальку и приложи к карте

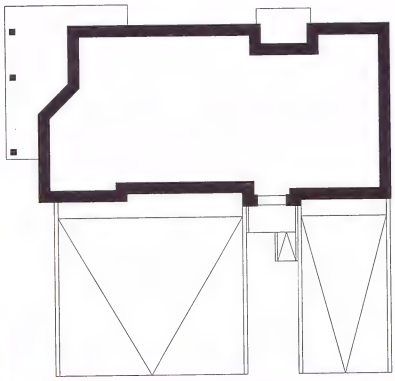

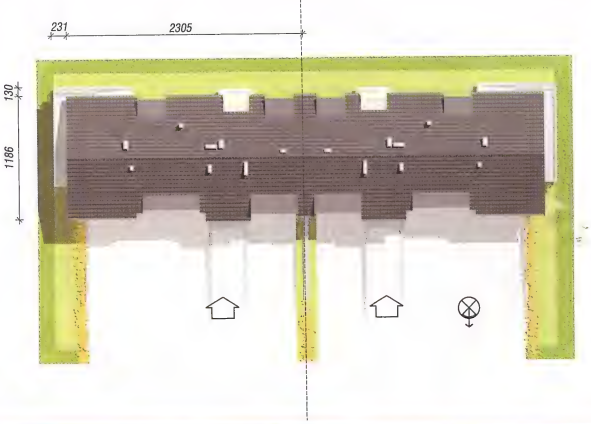

фасад со стороны входа

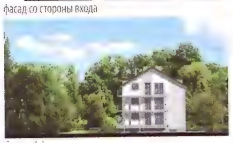

боковой фасад

боковой фасад

фасад со стороны сада

Покупая оригинальный проект Бюро Проектов ARCHON+ с цветной надписью archon, Вы получите квалифицированную консультацию по строительству Вашего дома в офисе Архон Украина

На

+ по

21 комнат, 6 ванн
хозяйственное по

общая площадь:
площадь застройки:
площадь кровли:
строительный объем:
высота здания:

Технология и к

наружные стены:сили
пенопласт 15 см + шт
монолитная железобе
железобетонная, 2-м
мансарды: h=254 см;
30 град., конструкция
из керамической чер

Подвал

1. Лестничная клетка
2. Коридор
3. Гараж
4. Коридор
5. Хоз. помещение
6. Хоз. помещение
7. тех. пом.
8. Хоз. помещение
9. Хоз. помещение
10. Хоз. помещение
11. Хоз. помещение
12. Гараж
13. Гараж
14. Гараж

ПОДВАЛ

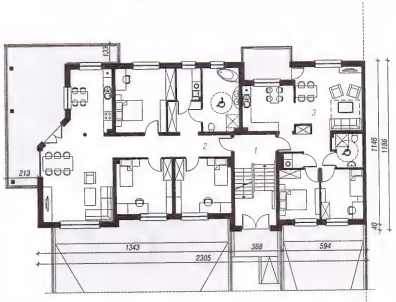

I ЭТАЖ

I Этаж

1. Лестничная клетка
2. Квартира
3. Квартира

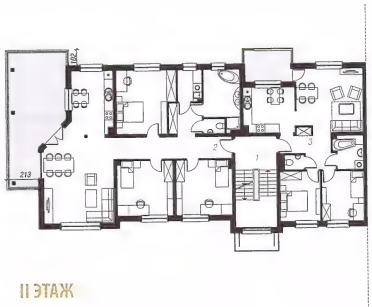

II ЭТАЖ

II ЭТАЖ

1. Лестничная клет
2. Квартира
3. Квартира

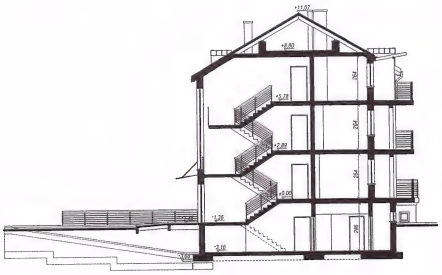

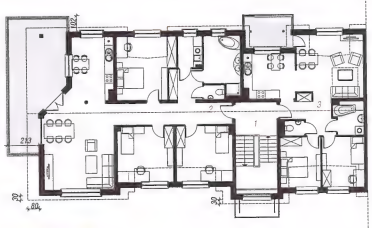

МАНСАРДА

Мансарда

1. Лестничная клет
2. Квартира
3. Квартира

КОНТУР ДОМА - МАСШТАБ 1:500

Перенеси на кальку и приложи к карте

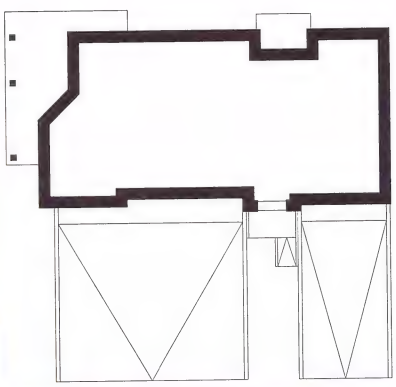

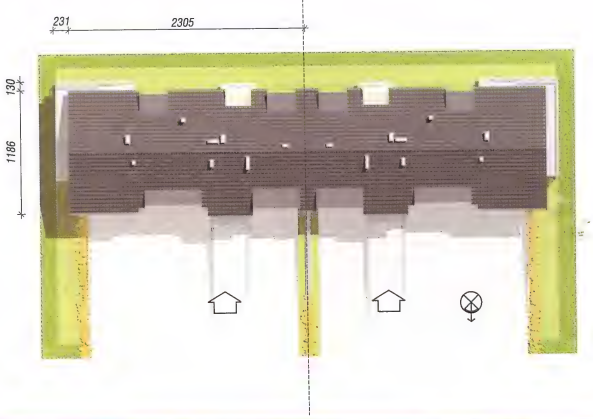

АРХОН УКРАИНА 02660 г. Киев ул. Крайняя 1 В +38(044) 331 23 71, +38(044) 331 23 72, +38(067) 505 22 17 archon@archon.com.ua www.archon.com.ua

Дом у бульвара 2 (многоквартирный)

650,80 м² + подвал 104,50 м²

26 комнат, 12 кухонь, 12 ванных комнат, хозяйственное помещение

общая площадь:	920,10 м²
площадь застройки:	218,00 м²
площадь кровли:	318,80 м²
строительный объем:	3245,00 м³
высота здания:	14,00 м

фасад со сторон

боковой

боковой

фасад со сторон

Технология и конструкция

наружные стены:пустотелый керамический блок 29 см + пенопласт 11 см + штукатурка; перекрытия:монолитная железобетонная плита; лестница:железобетонная, 2-маршевая; высота стены мансарды: h=104 см; кровля: 4-скатная,с уклоном 35 град., конструкция кровли деревянная, усиленная железобетонной конструкцией, кровля из керамической черепицы

Родственные проекты

- уменьшенная „Дом у бульвара", - уменьшенная, с 2-скатной крышей „Дом у бульвара 3", - уменьшенная, с современным видом „Дом у бульвара 5" и „Дом у бульвара 6", - увеличенная „Дом у бульвара 4", - увеличенная, с 2-скатной крышей „Дом у бульвара 7"

Покупая оригинальный проект Бюро Проектов ARCHON+ с цветной надписью archon, Вы получите квалифицированную консультацию по строительству Вашего дома в офисе Архон Украина

Подвал	104,5 м²
1. Хоз. помещение	5,7
2. Хоз. помещение	5,7
3. Хоз. помещение	5,7
4. Хоз. помещение	5,7
5. Хоз. помещение	5,7
6. Хоз. помещение	5,7
7. Коридор	7,2
8. Коридор	17,1
9. Хоз. помещение	5,1
10. Хоз. помещение	4,9
11. Хоз. помещение	4,9
12. Хоз. помещение	5,4
13. Хоз. помещение	4,9
14. Хоз. помещение	4,9
15. Хоз. помещение	5,4
16. Коридор	5,3
17. Коридор	5,3

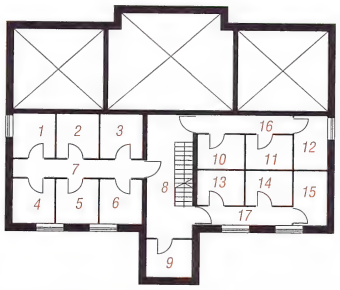

ПОДВАЛ

I Этаж	177,9 м²
1. Тамбур	3,9
2. Лестничная клетка	18,9
3. Квартира	60,8
4. Квартира	33,5
5. Квартира	60,8

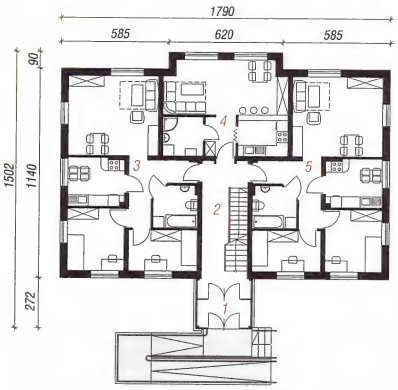

I ЭТАЖ

II Этаж	161,1 м²
1. Лестничная клетка	6,7
2. Квартира	60,7
3. Квартира	33,5
4. Квартира	60,7

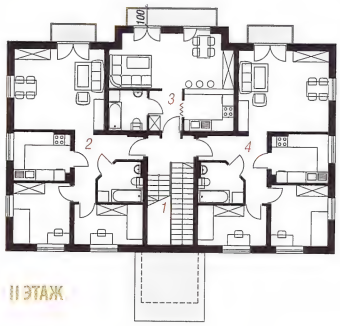

II ЭТАЖ

Мансарда	142,0	(170,1) м²
1. Лестничная клетка	12,6	(12,6)
2. Квартира	48,8	(62,0)
3. Квартира	31,8	(33,4)
4. Квартира	48,8	(62,1)

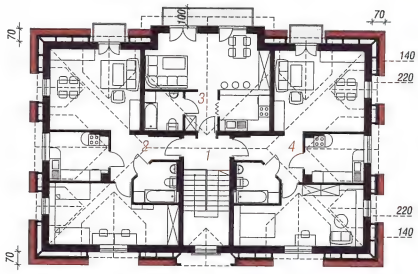

МАНСАРДА

КОНТУР ДОМА - МАСШТАБ 1:5
Перенеси на кальку и приложи к карте

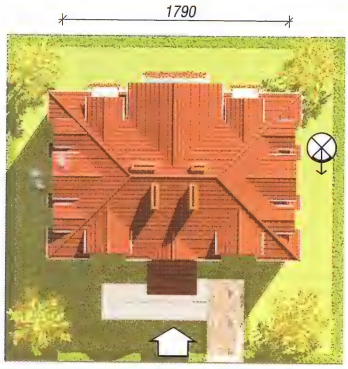

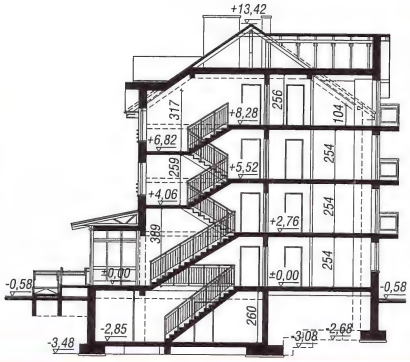

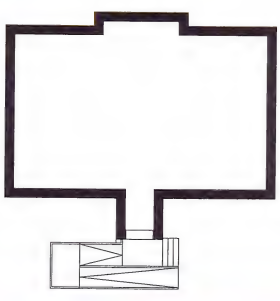

АРХОН УКРАИНА 02660 г. Киев ул. Крайняя 1 В +38(044) 331 23 71, +38(044) 331 23 72, +38(067) 505 22 17 archon@archon.com.ua www.archon.com.

2
тирный)

0,80 м²
вал 104,50 м²

ванных комнат,
ние

920,10 м²
218,00 м²
318,80 м²
3245,00 м³
14,00 м

рукция

мический
+ штукатурка;
бетонная плита;
шевая; высота
вля: 4-скатная,с
кровли деревянная,
-струкцией, кровля

ты

львара", -
крышей „Дом у
, с современным
„Дом у бульвара
львара 4",
крышей „Дом у

5 м²

9 м²

1 м²

(170,1) м²
(12,6)
(62,0)
(33,4)
(62,1)

фасад со стороны входа

боковой фасад

боковой фасад

фасад со стороны сада

Покупая оригинальный проект Бюро Проектов ARCHON+ с цветной надписью archon, Вы получите квалифицированную консультацию по строительству Вашего дома в офисе Архон Украина

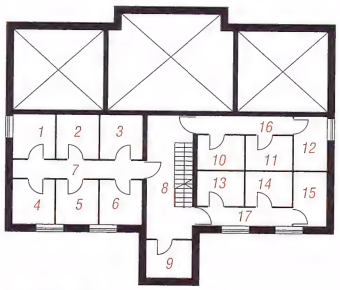

ПОДВАЛ

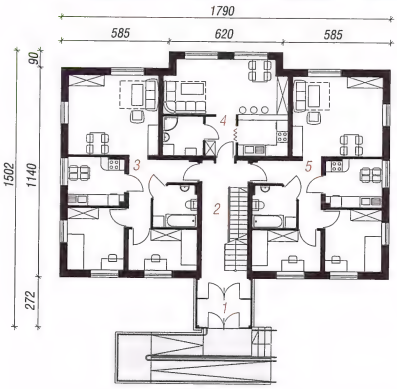

I ЭТАЖ

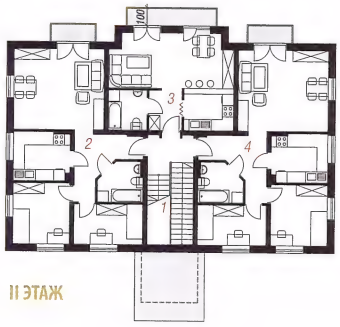

II ЭТАЖ

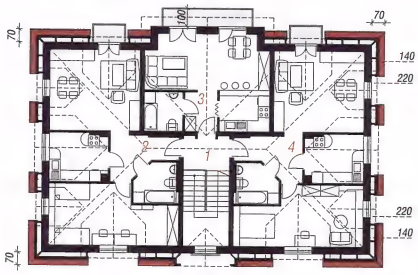

МАНСАРДА

КОНТУР ДОМА - МАСШТАБ 1:500
Перенеси на кальку и приложи к карте

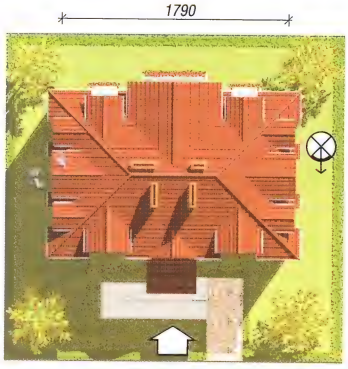

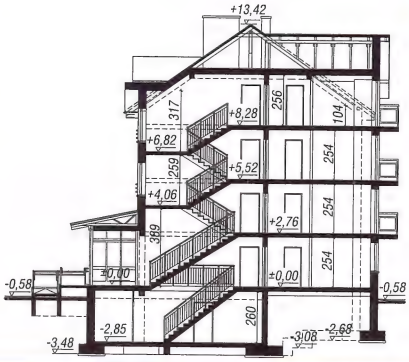

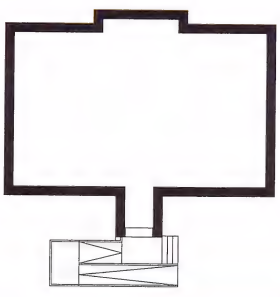

роны входа

сад

сад

роны сада

Покупая оригинальный проект Бюро Проектов ARCHON+ с цветной надписью archon, Вы получите квалифицированную консультацию по строительству Вашего дома в офисе Архон Украина

Дом у бульвара 7

1226,20 м²

24 квартиры

общая площадь:	1421,80 м²
площадь застройки:	545,50 м²
площадь кровли:	753,40 м²
строительный объем:	4710,00 м³
высота здания:	10,00 м

Технология и конструкция

наружные стены:пустотелый керамический блок 29 см + пенопласт 11 см + штукатурка; перекрытия:монолитная железобетонная плита; лестница:железобетонная, 2-маршевая; высота стены мансарды: h=105 см; кровля: 2-скатная,с уклоном 28 град., конструкция кровли деревянная, усиленная железобетонной конструкцией, кровля из керамической черепицы

I Этаж	438,3	(450,0) м²
1. Тамбур	3,7	
2. Лестничная клетка	14,4	(18,3)
3. Квартира	49,1	
4. Квартира	29,3	
5. Квартира	49,5	
6. Тамбур	3,7	
7. Лестничная клетка	14,4	(18,3)
8. Квартира	49,4	
9. Квартира	29,3	
10. Квартира	49,2	
11. Тамбур	3,7	
12. Лестница	14,4	(18,3)
13. Квартира	49,4	
14. Квартира	29,3	
15. Квартира	49,5	

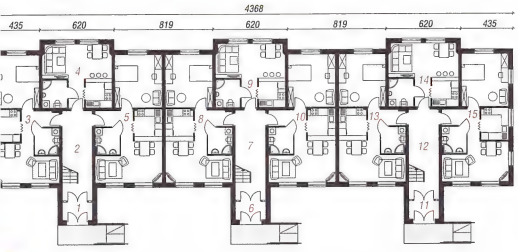

ЖЖ

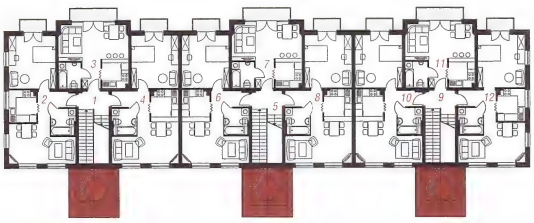

II ЭТАЖ

II ЭТАЖ	412,8 м²
1. Лестничная клетка	9,9
2. Квартира	49,0
3. Квартира	29,2
4. Квартира	49,4
5. Лестница	9,9
6. Квартира	49,3
7. Квартира	29,2
8. Квартира	49,4
9. Лестница	9,9
10. Квартира	49,3
11. Квартира	29,2
12. Квартира	49,1

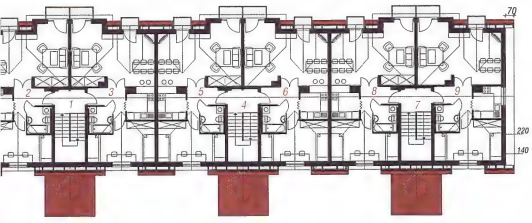

НСАРДА

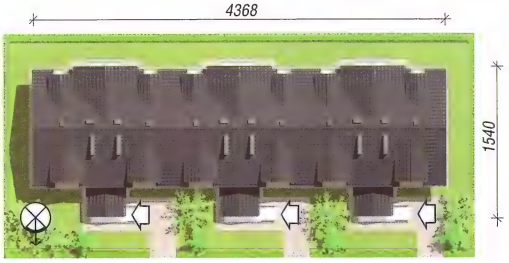

Мансарда	375,1	(430,3) м²
1. Лестничная клетка	15,0	(15,0)
2. Квартира	55,0	(64,2)
3. Квартира	55,0	(64,2)
4. Лестничная клетка	15,0	(15,0)
5. Квартира	55,1	(64,3)
6. Квартира	55,0	(64,2)
7. Лестничная клетка	15,0	(15,0)
8. Квартира	55,1	(64,3)
9. Квартира	54,9	(64,1)

КОНТУР ДОМА - МАСШТАБ 1:500

Перенеси на кальку и приложи к карте

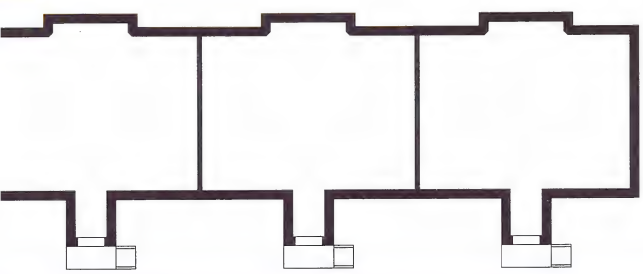

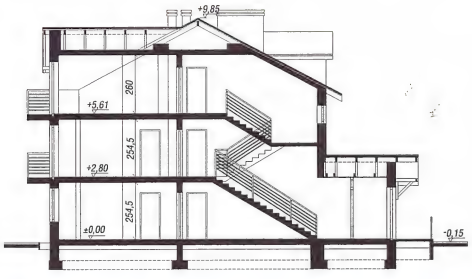

фасад со стороны входа

боковой фасад

боковой фасад

фасад со стороны сада

Покупая оригинальный проект Бюро Проектов ARCHON+ с цветной надписью [illegible], Вы получите квалифицированную консультацию по строительству Вашего дома в офисе Архон Украина

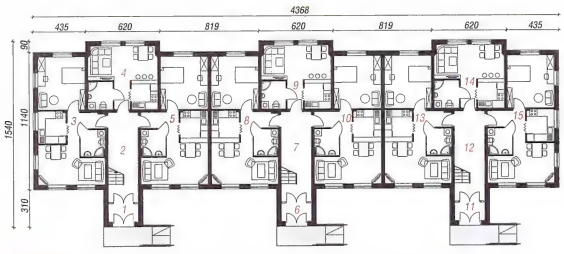

I ЭТАЖ

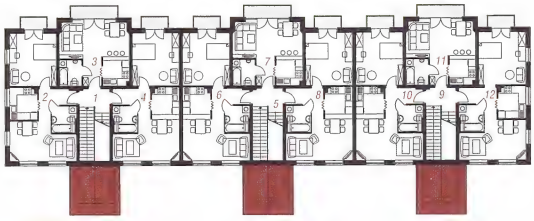

II ЭТАЖ

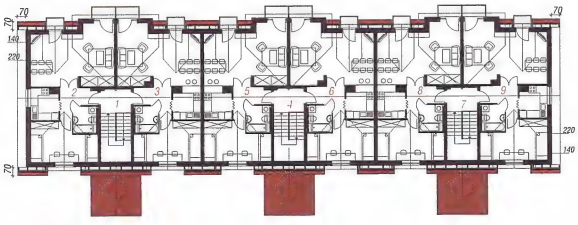

МАНСАРДА

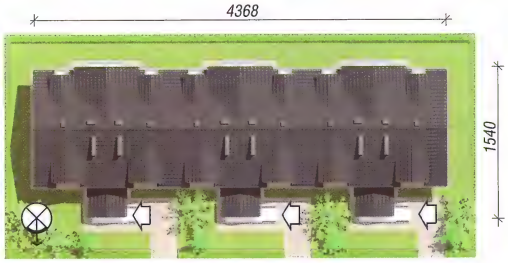

КОНТУР ДОМА - МАСШТАБ 1:500

Перенеси на кальку и приложи к карте

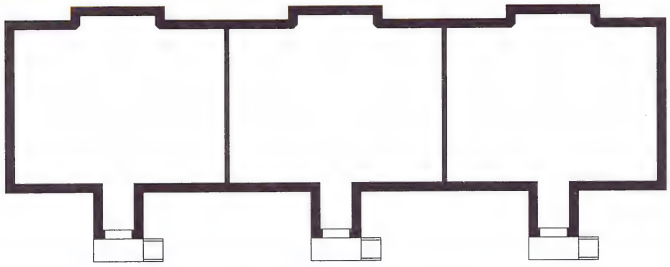

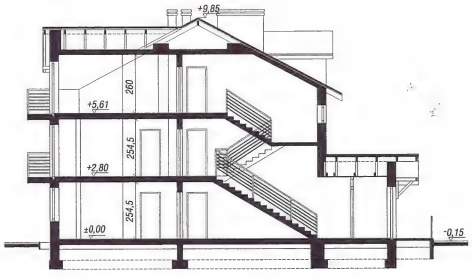

24 квартиры

общая площадь:
площадь застройки:
площадь кровли:
строительный объем
высота здания:

Технология и ко

наружные стены:пуст
блок 29 см + пенопла
перекрытия:монолит
лестница:железобето
стены мансарды: h=1
уклоном 28 град., кон
усиленная железобет
из керамической чере

I Этаж

1. Тамбур
2. Лестничная клетка
3. Квартира
4. Квартира
5. Квартира
6. Тамбур
7. Лестничная клетка
8. Квартира
9. Квартира
10. Квартира
11. Тамбур
12. Лестница
13. Квартира
14. Квартира
15. Квартира

II ЭТАЖ

1. Лестничная клетка
2. Квартира
3. Квартира
4. Квартира
5. Лестница
6. Квартира
7. Квартира
8. Квартира
9. Лестница
10. Квартира
11. Квартира
12. Квартира

Мансарда

1. Лестничная клетка
2. Квартира
3. Квартира
4. Лестничная клетка
5. Квартира
6. Квартира
7. Лестничная клетка
8. Квартира
9. Квартира

Дом у бульвара 4

1493,50 м² + гараж 174,00 м²

22 квартиры, гараж на 10 мест

общая площадь:	2054,10 м²
площадь застройки:	468,10 м²
площадь кровли:	643,20 м²
строительный объем:	6610,00 м³
высота здания:	17,35 м

Технология и конструкция

наружные стены:пустотелый керамический блок 29 см + пенопласт 11 см + штукатурка; перекрытия:монолитная железобетонная плита; лестница:железобетонная, 2-маршевая; высота стены мансарды: h=86 см; кровля: 2-скатная,с уклоном 37 град., конструкция кровли деревянная, усиленная железобетонной конструкцией, кровля из керамической черепицы

фасад со стороны

боковой

боковой

фасад со стороны

Покупая оригинальный проект Бюро Проектов ARCHON+ с цветной надписью archon, Вы получите квалифицированную консультацию по строительству Вашего дома в офисе Архон Украина

Подвал 336,6 (346,8) м²

1. Квартира	33,4	
2. Гараж	87,3	
3. тех. пом.	35,2	
4. Проходы	9,2	(14,3)
5. Лестница	4,4	
6. Квартира	33,4	
7. Гараж	87,3	
8. тех. пом.	35,2	
9. Проходы	9,2	(14,3)
10. Лестница	4,4	

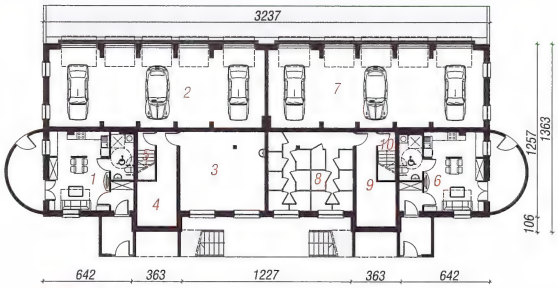

ПОДВАЛ

I Этаж 366,0 м²

1. Квартира	61,0
2. Квартира	46,9
3. Квартира	56,0
4. Лестничная клетка	14,7
5. Тамбур	4,4
6. Квартира	61,0
7. Квартира	46,9
8. Квартира	56,0
9. Лестничная клетка	14,7
10. Тамбур	4,4

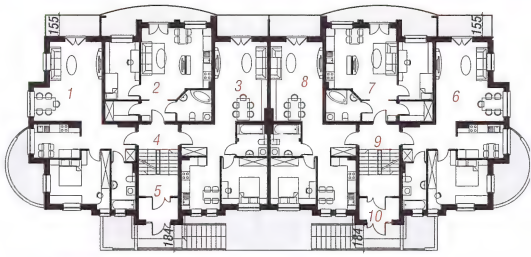
I ЭТАЖ

II Этаж 326,8 (348,8) м²

1. Квартира 1-ый уровень	33,7	(36,6)
2. Квартира 1-ый уровень	36,9	(39,9)
3. Квартира 1-ый уровень	41,0	(43,3)
4. Квартира 1-ый уровень	31,8	(34,6)
5. Лестничная клетка	20,0	(20,0)
6. Квартира 1-ый уровень	33,7	(36,6)
7. Квартира 1-ый уровень	36,9	(39,9)
8. Квартира 1-ый уровень	41,0	(43,3)
9. Квартира 1-ый уровень	31,8	(34,6)
10. Лестничная клетка	20,0	(20,0)

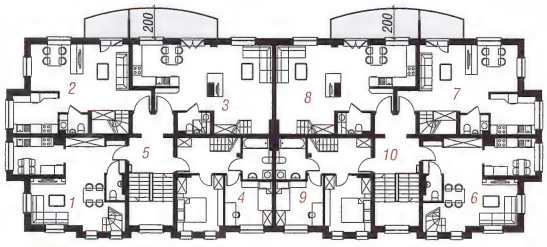
II ЭТАЖ

Мансарда 278,4 (329,0) м²

1. Квартира 2-ой уровень	27,9	(33,1)
2. Квартира 2-ой уровень	36,0	(41,2)
3. Квартира 2-ой уровень	37,3	(47,0)
4. Квартира 2-ой уровень	35,0	(40,2)
5. тех. пом.	3,0	(3,0)
6. Квартира 2-ой уровень	27,9	(33,1)
7. Квартира 2-ой уровень	36,0	(41,2)
8. Квартира 2-ой уровень	37,3	(47,0)
9. Квартира 2-ой уровень	35,0	(40,2)
10. тех. пом.	3,0	(3,0)

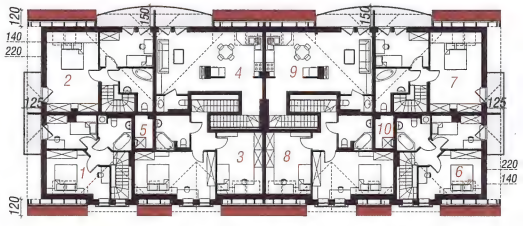
МАНСАРДА

КОНТУР ДОМА - МАСШТАБ 1:500
Перенеси на кальку и приложи к карте

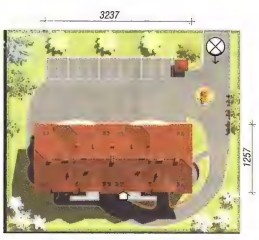

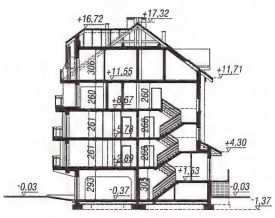

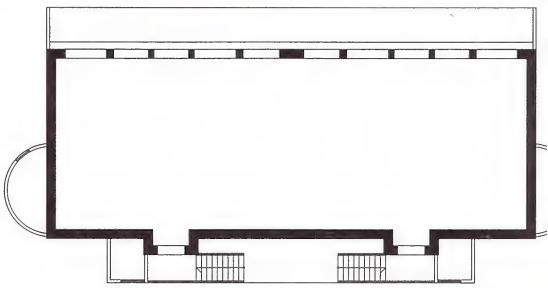

АРХОН УКРАИНА 02660 г. Киев ул. Крайняя 1 В +38(044) 331 23 71, +38(044) 331 23 72, +38(067) 505 22 17 archon@archon.com.ua www.archon.com

а 4

93,50 м²
араж 174,00 м²
а 10 мест

2054,10 м²
468,10 м²
643,20 м²
6610,00 м³
17,35 м

струкция

ый керамический
7 см + штукатурка;
елезобетонная плита;
2-маршевая; высота
кровля: 2-скатная,с
ия кровли деревянная,
конструкцией, кровля

36,6	(346,8) м²
33,4	
87,3	
35,2	
9,2	(14,3)
4,4	
33,4	
87,3	
35,2	
9,2	(14,3)
4,4	

66,0 м²	
61,0	
46,9	
56,0	
14,7	
4,4	
61,0	
46,9	
56,0	
14,7	
4,4	

26,8	(348,8) м²
33,7	(36,6)
36,9	(39,9)
41,0	(43,3)
31,8	(34,6)
20,0	(20,0)
33,7	(36,6)
36,9	(39,9)
41,0	(43,3)
31,8	(34,6)
20,0	(20,0)

78,4	(329,0) м²
27,9	(33,1)
36,0	(41,2)
37,3	(47,0)
35,0	(40,2)
3,0	(3,0)
27,9	(33,1)
36,0	(41,2)
37,3	(47,0)
35,0	(40,2)
3,0	(3,0)

фасад со стороны входа

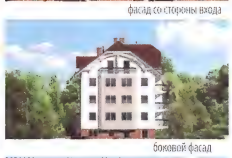
боковой фасад

боковой фасад

фасад со стороны сада

Покупая оригинальный проект Бюро Проектов ARCHON+ с цветной надписью archon, Вы получите квалифицированную консультацию по строительству Вашего дома в офисе Архон Украина

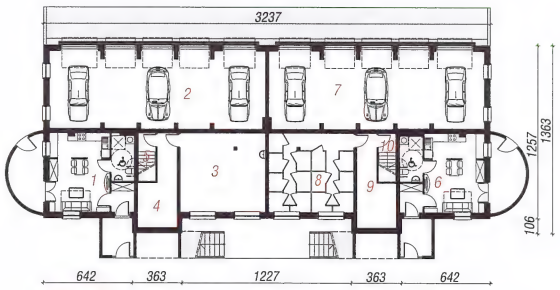

ПОДВАЛ

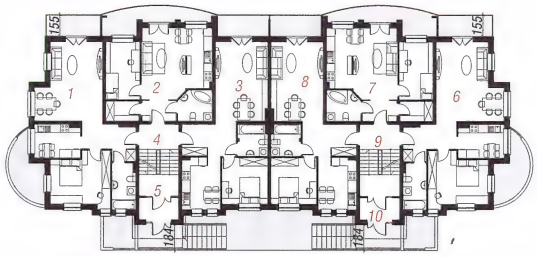
I ЭТАЖ

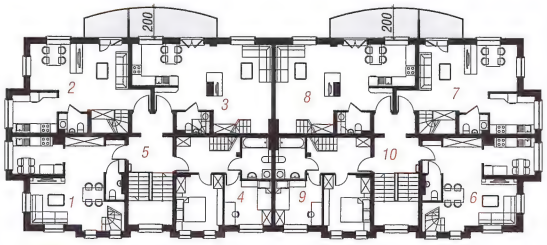
II ЭТАЖ

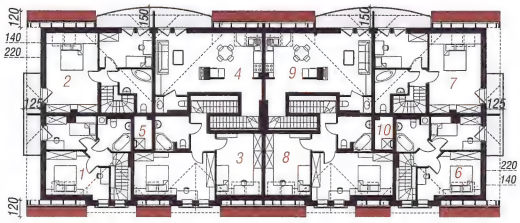
МАНСАРДА

КОНТУР ДОМА - МАСШТАБ 1:500
Перенеси на кальку и приложи к карте

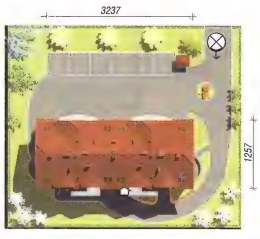

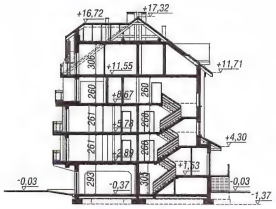

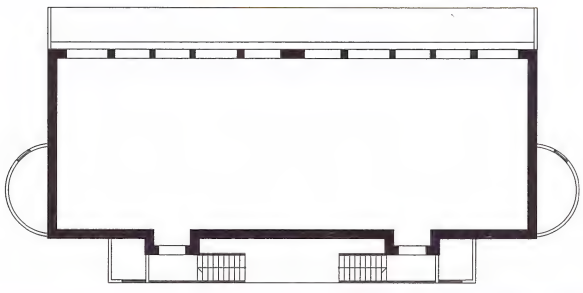

СОТНИ СЕМЕЙ СЧАСТЛИВЫ В НАШИХ ДОМАХ...

... ПРИСОЕДИНЯЙСЯ К НИМ!

archon
проекты коттеджей

www.archon.com.ua

СОТНИ СЕМЕЙ СЧАСТЛИВЫ В НАШИХ ДОМАХ...

... ПРИСОЕДИНЯЙСЯ К

archo

проекты котте

www.archon.com.ua

Дом с подвалом, 8 комнат, 1 кухня, 7 ванных комнат, гардеробы, бассейн, зимний сад, общая площадь 884 м^2

Дом без подвала, 12 комнат, 2 кухни, 4 ванные комнаты, 2 двухместных гаража, гардеробы, зимний сад, общая площадь 715 м^2

Дом с подвалом, 5 комнат, 1 кухня, 4 ванные комнаты, двухместный гараж, гардеробы, общая площадь 688,7 м^2

Дом с подвалом, 7 комнат, 1 кухня, 3 ванные комнаты, гардеробы, студия, зимний сад, общая площадь 645,7 м^2

в Бресте

комнат, 1 кухня, 7 ванных комнат, гардеробы, бассейн, зимный сад, общая площадь 884 м²

в Гданьске

комнат, 2 кухни, 4 ванные комнаты, 2 двухместных гаража, гардеробы, зимный сад, общая площадь 715 м²

в Радоме

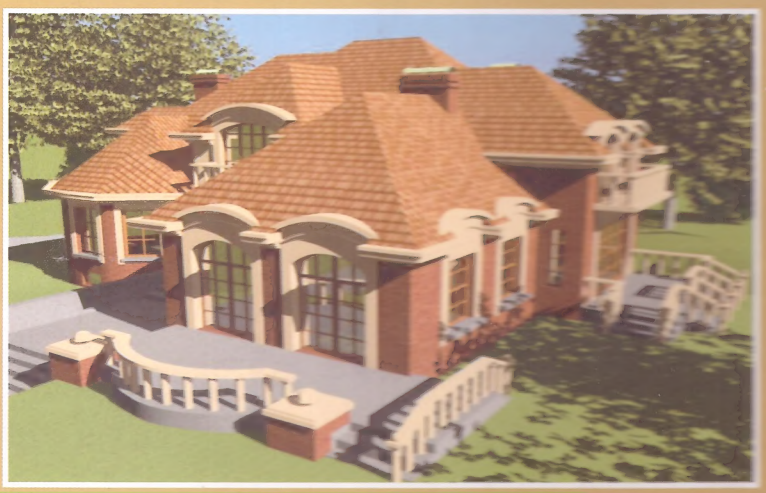

комнат, 1 кухня, 4 ванные комнаты, двухместный гараж, гардеробы, общая площадь 688,7 м²

в Мышленицах

омнат, 1 кухня, 3 ванные комнаты, гардеробы, студия, зимный сад, общая площадь 645,7 м²

№ 13 3 (13) 2008

ДОМА ВАШЕЙ МЕЧТЫ - ЗОЛОТАЯ КОЛЛЕКЦИЯ - 100 САМЫХ ЛУЧШИХ ПРОЕКТОВ ДОМОВ + 600 ПРОЕКТОВ НА CD

www.archon.com.ua